

PREIS KATALOG 2026

1. Auflage | Deutschland
Gültig ab 01. Januar 2026

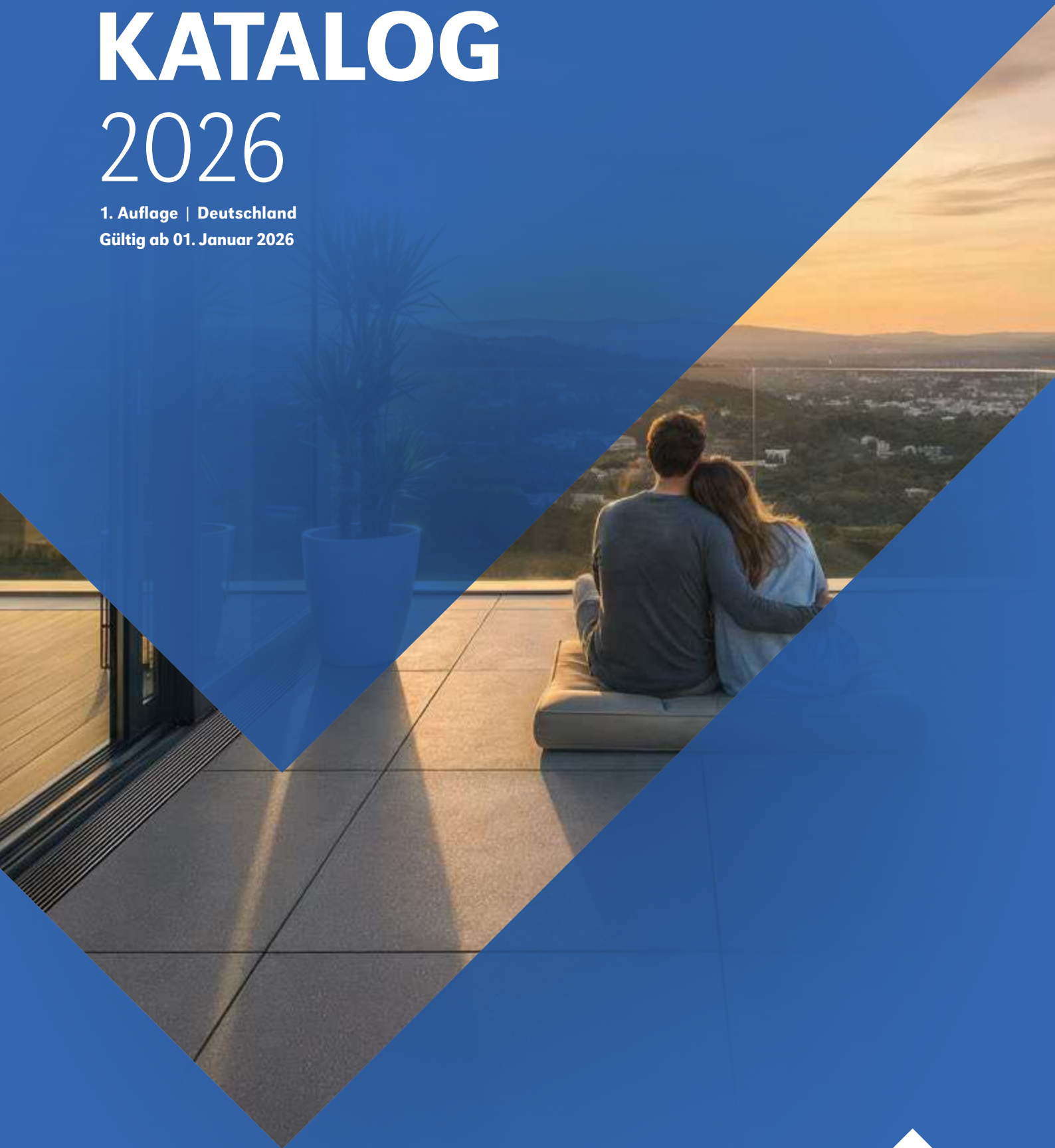

GUTJAHR 

GUTJAHR. So einfach geht perfekt.

Wir von GUTJAHR glauben an die Entwicklung von Innovationen, die Sicherheit, Intelligenz und Qualität vereinen. Mit dem Ziel, unseren Kunden perfekte Arbeit ganz einfach zu machen.

Zurückhaltung ist gut, Patente noch besser.

Im Dachgeschoss in Bickenbach an der Bergstraße legte Walter Gutjahr 1984 mit seiner Patentanmeldung den Grundstein für die Entwicklung seines Unternehmens. Das war die Geburtsstunde der ersten kapillarbrechenden Flächendrainage.

Doch damit nicht genug, folgten in den kommenden Jahren weitere Innovationen und Produkte wie ablängbare Drainroste, Dünnschicht-Drainage oder der erste Profilbaukasten. Mit Kontinuität, Realismus und Entdeckergeist agiert GUTJAHR heute als führender Hersteller für sichere Entwässerung, Entlüftung und Entkopplung von Belägen.

Und dabei bleiben wir selbst stets auf dem Boden. Wir stehen für praxisnahe und nachhaltige Lösungen und sind überzeugt davon, dass es für jeden Einsatzbereich nicht nur eine gute, sondern die optimale Lösung geben muss.



KOSY®

Terrassenplaner, der das optimal passende Entwässerungskomplettsystem vorschlägt, inklusive Materialliste und Verlegeplan.

KOSY® UP

Terrassenplaner für aufgestellte Beläge mit TerraMaxx® RS Rahmensystem oder TerraMaxx® TSL Trocken-Stelzlager.

Kosy.Gutjahr.com



Bestell-/Lieferinformationen

Bestellen und Anfragen

Für Ihre Bestellung stehen Ihnen diese Möglichkeiten zur Verfügung:

E-mail: bestellung@gutjahr.com
anfrage@gutjahr.com

Bestellfax: 0 62 57 / 16 11

Bestelltelefon: 0 62 57 / 93 06-20

Alle neuen Produkte sind lieferbar ab März 2026

Frachtpauschalen*

Für Sendungen unterhalb der Frachtfreigrenze berechnen wir folgende Frachtkostenpauschalen:



= Paketversand: EUR 19,00



= LKW-Versand: EUR 69,00

Baustellen-Lieferzuschlag LKW: EUR 20,00

Regulärer Expresszuschlag: EUR 39,00

Jeder Artikel ist mit einem der beiden Symbole gekennzeichnet. Die angegebene Frachtkostenpauschale bezieht sich ausschließlich auf diesen Artikel. Bei Kombination mit weiteren Produkten können zusätzliche/abweichende Frachtkosten entstehen. Die Frachtpauschalen gelten innerhalb Deutschlands (Festland) und sind nicht rabattfähig. Achtung: Bei Anlieferungen an der Baustelle wird ein Stapler benötigt.

Farbangaben

Bitte beachten Sie, dass Farben innerhalb der in der Preisliste genannten logistischen Einheit nicht gemischt werden können. Die Profilfarben entsprechen folgenden RAL- und DB-Farbtönen:



anthrazitmetallic
= DB 703



alu-metallic
= RAL 9006

Informieren

Aktuelle Informationen zu unseren Produkten und unserem Gesamtangebot finden Sie unter: www.gutjahr.com

Allgemeine Geschäftsbedingungen

Es gelten ausschließlich unsere Allgemeinen Geschäftsbedingungen, die Sie im Internet unter www.gutjahr.com einsehen und downloaden oder als Druckversion bei uns anfordern können.

* Für den Internationalen Markt bitte bei unserer Exportabteilung erfragen unter export@gutjahr.com

Drainage-Komplettsysteme für Beläge im Außenbereich

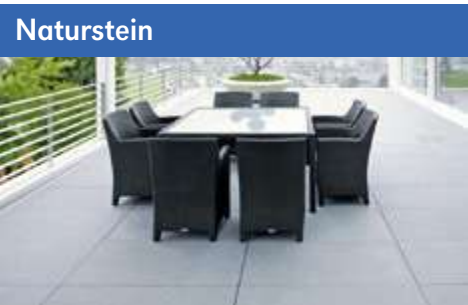

| Feste Verlegung | Verlegung auf Kies/Splitt | Aufgestellte Verlegung | Befahrbare Verlegung |
|-----------------------------|---------------------------|------------------------|----------------------|
| Seiten 14, 24, 28, 30 | — | — | — |
| Seiten 14, 24, 28, 30 | Seiten 16–22 | Seiten 32–48 | Seiten 22–26 |
| Seiten 14, 24, 28, 30 | Seiten 16–22 | Seiten 32–48 | Seiten 22, 24 |
| — | Seite 22 | Seite 42 | — |
| — | — | — | Seite 24–26 |

Die GUTJAHR Produktwelt – Komplettlösungen aus einer Hand.

Balkone, Terrassen und Außentreppen

Drainagen/ Entkopplungssysteme

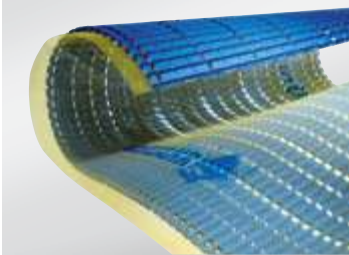

- AquaDrain® EK** — 14
Für fest verlegte Beläge auf Drainmörtel
- AquaDrain® T+** — 16
Für die lose Verlegung von Natur-/Betonwerkstein
- AquaDrain® FS** — 18
Für die Fixierung leichtgewichtiger Beläge auf Kies/Splitt
- AquaDrain® T25** — 20
Für die lose Verlegung von Keramik, Natur-/Betonwerkstein ab 0° (Dach-) Terrasse
- AquaDrain® HU** — 22
Für ungebundene Untergründe
- AquaDrain® HU-EK** — 24
Für ungebundene hochbelastbare Beläge
- AquaDrain® HB** — 26
Hochbelastbare Flächendrainagen für befahrbare Beläge
- AquaDrain® SD** — 28
Stufendrainage für Außentreppen aus Keramik oder Natur-/Betonwerksteinbelägen
- Watec® Drain KP+** — 30
Dünnschichtdrainage für die schwimmende Verlegung von Keramik und Naturwerkstein

Aufgestellte Systeme



- TerraMaxx® PF** — 32
Für die punktweise Fixierung
- TerraMaxx® DS** — 34
Das Drain-Stelzlager-System für aufgestellte Beläge
- TerraMaxx® TSL** — 36
Trocken-Stelzlager für die mörtelfreie Verlegung von Terrassenplatten und -elementen
- TerraMaxx® RS** — 38
Das Alu-Rahmensystem zum Schrauben
- TerraMaxx® RS** — 42
Systeme für Holz/WPC
- TerraMaxx® PROTECT** — 44
Das aufgestellte Verlegesystem mit Durchbruchschutz
- TerraMaxx® COMFORT** — 46
Heizset für aufgestellte Beläge
- TerraMaxx® ACCENT** — 48
Professionelle LED Lichtakzente für den Außenbereich

Drainroste/-rinnen und Ablaufroste

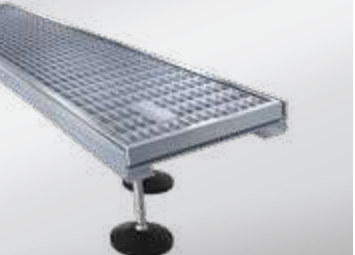

- AquaDrain® FLEX** — 54
Flexibel ablängbar und stufenlos höhenverstellbar. Das System für regelgerechte Türanschlüsse ohne Sonderanfertigungen
- AquaDrain® BF-FLEX** — 58
Maßgeschneiderte, einzigartige Drainrost-Systeme mit Rampenfunktion für barrierefreies Bauen
- AquaDrain® DR** — 62
Stufenlos höhenverstellbare Drain- und Ablaufroste für die Entwässerung im Türanschlussbereich und über Bodenabläufen. Jetzt auch befahrbar
- AquaDrain® TM** — 64
Höhenverstellbar variabel ablängbar und ultra flach. Der einzige Drainrost für dünnschichtige Belagsaufbauten ab 30 mm Höhe
- AquaDrain® KR** — 66
AquaDrain® KRU — 68
Das Kastenrinnen-System für die rationelle Verlegung auf Kies/Splitt oder Mörtelbatzen
- AquaDrain® VARIO+ NEU** — 70
Die ultraflache rahmenlose Kastenrinne (mit Schmutzgitter) für dünnschichtige Aufbauten
- AquaDrain® SR-U** — 72
Universalschlitzrinne
- Zubehör** — 74

Profile/ Rinnen und Rohre

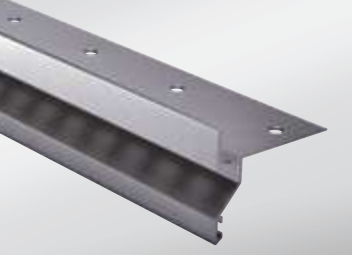

- ProFin® V22 / V55** — 78
Drainprofile für AquaDrain® Drainagen
- ProFin® SP** — 79
Sockelprofile für den Anschluss von Abdichtungen an aufgehenden Bauteilen
- ProFin® KL** — 80
Edelstahl-/Aluminium-Drain-Kiesleisten als Randabschluss drainierter Belagsaufbauten
- ProFin® RS** — 81
Randprofil für das TerraMaxx® RS Aluminium-Rahmensystem
- ProFin® DP11** — 83
Drainprofile mit ungestanztem Schenkel für die Verbundverlegung
- ProFin® DP21** — 84
Drainprofile für Watec® Drain KP+ Dünnschichtdrainage
- ProFin® Profin BL-R** — 86
Aufsteckbare Raster-Profil-Blenden in Kombination mit den Basisprofilen ProFin® DP11/21
- ProFin® DP30** — 88
Drainabschlussprofil für Keramikelemente und Naturstein
- Zubehör** — 89
für alle ProFin® Basisprofile
- ProFin® BB** — 90
Balkonblende als Verlängerung für alle ProFin® Randprofile
- ProFin® BP / BE** — 91
Randabschlussprofile für Balkonbeschichtungen
- ProRin® BR** — 96
Aluminium-Balkonrinnensystem
- ProRin® RB / GB** — 98
Aluminium-Rinnenblendensystem und Gefälleblendensystem
- ProRin® AL** — 100
Aluminium-Fallrohrsystem

Abdichtungen und Bodenabläufe

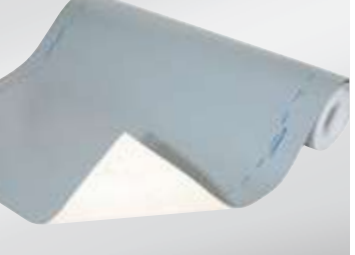

- DiProtec® SDB** — 104
Lose verlegte, hochreißfeste Kunststoff-Schnelldichtbahn für Balkone und Terrassen
- DiProtec® KSK** — 105
Bitumen-Kaltselbstklebebahn für Balkone und Terrassen in Kombination mit AquaDrain® Flächendrainagen
- DiProtec® FLK-PRO NEU** — 106
Flüssigkunststoff-Abdichtung
- DiProtec® DRAIN-BA** — 108
Bodenabläufe
- DiProtec® DRAIN-BR** — 108
Brüstungsspeier
- DiProtec® FIX** — 109
Spezial-Dichtkleber

Kleber und Mörtel



- MorTec® DRAIN-ZE** — 110
Zementärer Drainmörtel
- MorTec® DRAIN-EP** — 112
Dünnschichtiger EP-Drainmörtel
- MorTec® NEU** — 113
Universal Reinigungstücher
- MorTec® SOFT** — 114
Die Fuge aus der Tube, matte Fugenoptik

Innenflächen

Entkopplungssysteme



- IndorTec® FLEXBONE-2E** — 118
Schwimmend verlegtes Entkopplungssystem für Wechselbeläge und haftungsfeindliche Untergründe
- IndorTec® FLEXBONE-VA** — 120
Verbundentkopplungssystem für hochbelastete Flächen und Großformate

Fußboden- und Wandheizsysteme

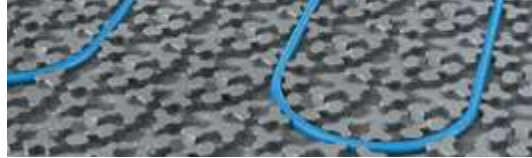

- IndorTec® THERM-W** — 122
Warmwasser-Fußbodenheizsystem, dünnschichtig im Trockenbausystem verlegt
- IndorTec® THERM-E** — 124
Das 3-in-1 Elektro-Flächenheizsystem
- IndorTec® THERM-C** — 128
Die Carbon-Wandheizung

Duschrinnen-systeme



- IndorTec® FLEXDRAIN-ID** — 130
Individuell ablängbares Duschrinnensystem
- IndorTec® FLEXDRAIN-ID TILE NEU** — 132
Befliesbares, ablängbares Duschrinnensystem
- IndorTec® FLEXDRAIN** — 134
Innovatives Duschrinnensystem für schwellenfreie, bodengleiche Duschen.

Zubehör

- IndorTec® FN** — 136
- IndorTec® FN-XT** — 136
Fliesen-Nivelliersystem
- IndorTec® FA** — 138
Fugenabstandhalter

Sie finden alle Texte/Videos + Tutorials, sowie technische Informationen unter www.gutjahr.com/download

Die Liste aller Artikel-Nummern finden Sie auf Seite 140

Feste Verlegung

Aqua Drain® EK

Auf Drainmörtel

Geeignet für:



Naturstein



Keramikfliesen



Betonwerkstein /
Keramikelemente



Dielenartige Beläge
(Holz / WPC)



Barrierefreie
Übergänge

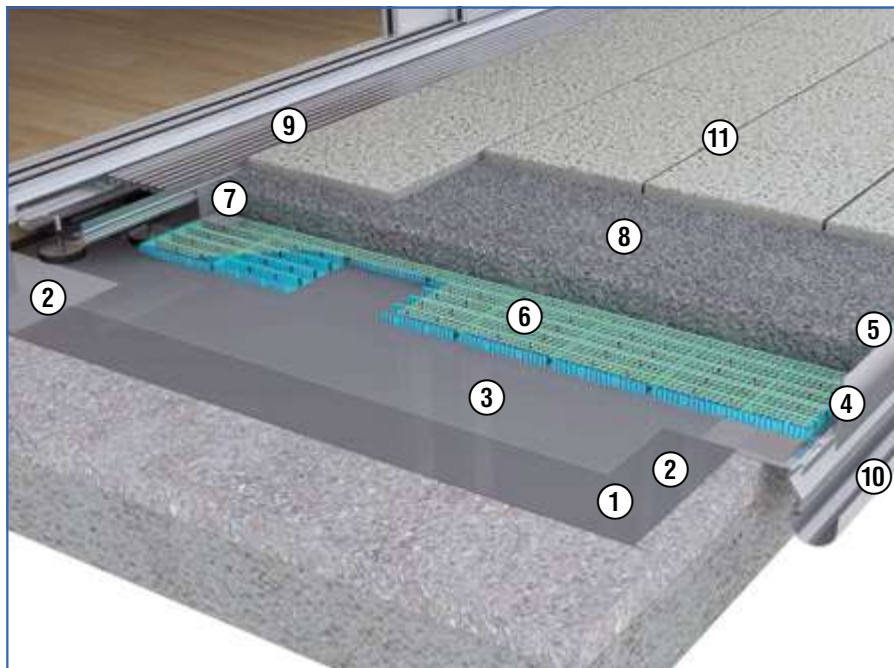

- ① Di Protec® SDB Schnelldichtbahn S. 104
- ② Di Protec® AB-K Abdichtungsband S. 104
- ③ Aqua Drain® TR armierte Trennlage S. 15
- ④ ProFin® DP + BL-R Profile + Rasterblenden S. 82
- ⑤ Aqua Drain® RD Randdämmstreifen S. 15
- ⑥ Aqua Drain® EK Flächendrainage S. 14
- ⑦ Aqua Drain® Lochwinkel S. 74
- ⑧ MorTec® DRAIN-ZE zementärer Drainmörtel S. 110
- ⑨ Aqua Drain® FLEX Drainrost S. 54
- ⑩ ProRin® BR Balkonrinnensystem S. 96
- ⑪ offenfugig oder geschlossenfugig S. 114 mit MorTec® SOFT, Fuge aus der Tube

Aqua Drain® HU-EK

Auf Drainmörtel und ungebundenen Untergründen

Geeignet für:



Naturstein



Keramikfliesen



Betonwerkstein /
Keramikelemente



Dielenartige Beläge
(Holz / WPC)

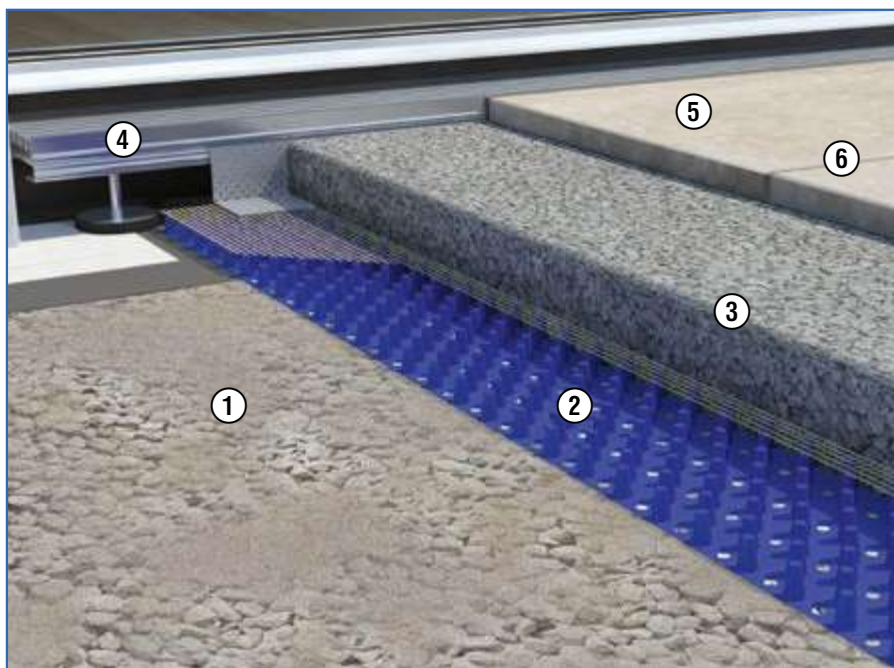

- ① Schottertragschicht
- ② Aqua Drain® HU-EK hochbelastbare Flächendrainage S. 24
- ③ MorTec® DRAIN-ZE zementärer Drainmörtel S. 110
- ④ Aqua Drain® FLEX Drainrost S. 54
- ⑤ Plattenbelag
- ⑥ offenfugig oder geschlossenfugig S. 114 mit MorTec® SOFT, Fuge aus der Tube

Feste Verlegung

Watec® Drain KP+

Im Dünnbett
Geeignet für:

Naturstein

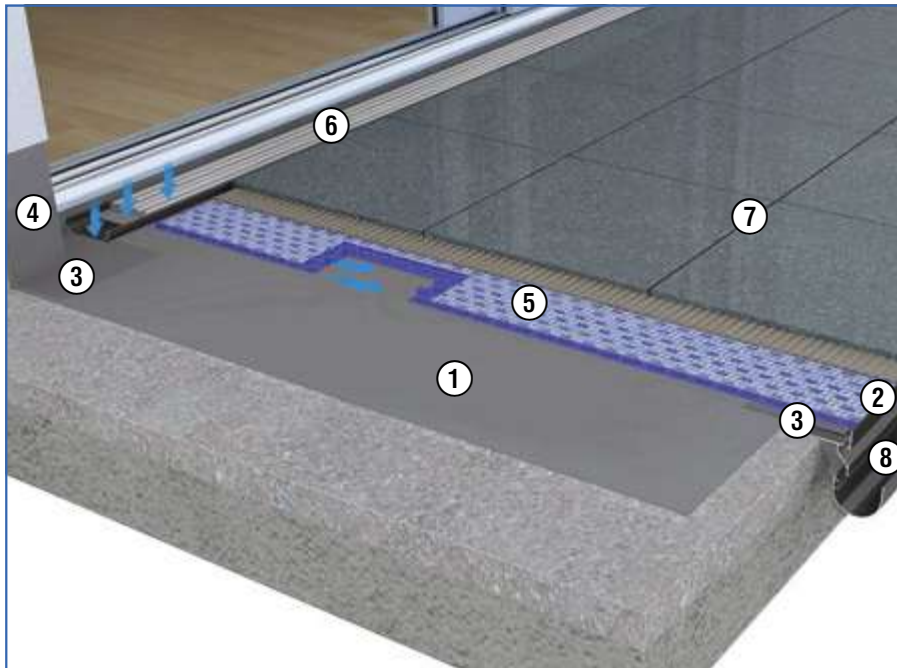

Keramikfliesen

Betonwerkstein /
KeramikelementeDielenartige Beläge
(Holz / WPC)

- | | |
|---|--------|
| ① DiProtec® SDB Schnelldichtbahn | S. 104 |
| ② ProFin® DP Randabschlussprofil | S. 82 |
| ③ DiProtec® AB-K Abdichtungsband | S. 104 |
| ④ DiProtec® AB-V Abdichtungsband | S. 104 |
| ⑤ Watec® Drain KP+ Dünnschichtdrainage | S. 30 |
| ⑥ AquaDrain® VARIO+ Drainrinne mit Schmutzgitter | S. 70 |
| ⑦ MorTec® SOFT die Fuge aus der Tube | S. 114 |
| ⑧ ProRin® BR Balkonrinnensystem | S. 96 |

Feste Verlegung von Außentreppen

AquaDrain® SD

Im Mittelbett oder auf Drainmörtel

Geeignet für:



Naturstein



Keramikfliesen



Betonwerkstein /
Keramikelemente



Dielenartige Beläge
(Holz / WPC)

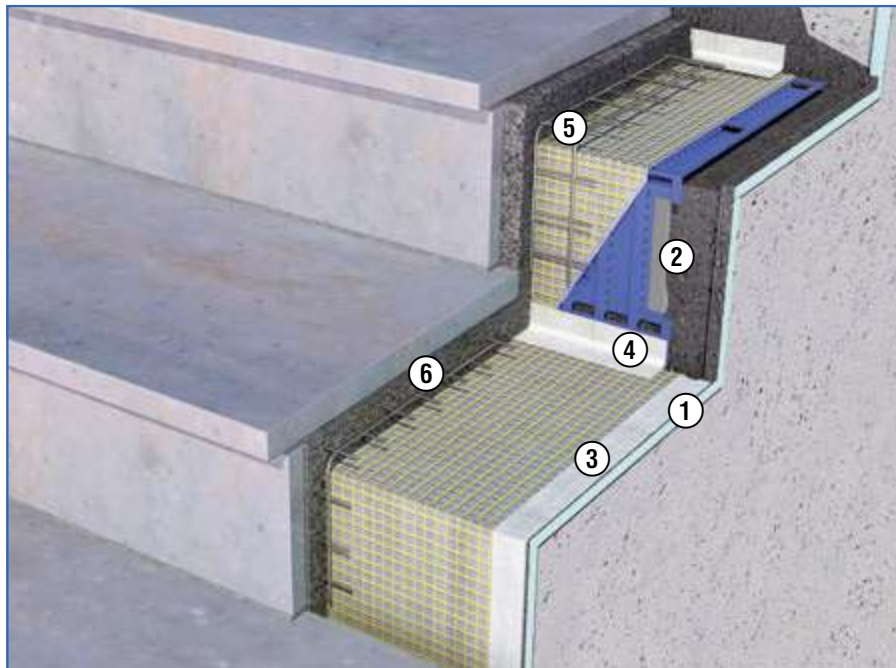

- | | |
|--------------------------------|--------|
| ① AquaDrain® SD | S. 29 |
| Wasserleitsstreifen | |
| ② AquaDrain® SD Stufendrainage | S. 28 |
| fixiert mit DiProtec® FIX-MSP | |
| ③ AquaDrain® UB Universalband | S. 29 |
| als Fugenabdeckstreifen | |
| ④ AquaDrain® UB Universalband | S. 29 |
| als Bewegungsfuge | |
| ⑤ AquaDrain® SD Stufengitter | S. 29 |
| aus Edelstahl | |
| ⑥ MorTec® DRAIN-ZE | S. 110 |
| zementärer Drainmörtel | |

AquaDrain® SD

Auf Mörtelstreifen bei Blockstufen

Geeignet für:



Naturstein



Keramikfliesen



Betonwerkstein



Dielenartige Beläge
(Holz / WPC)

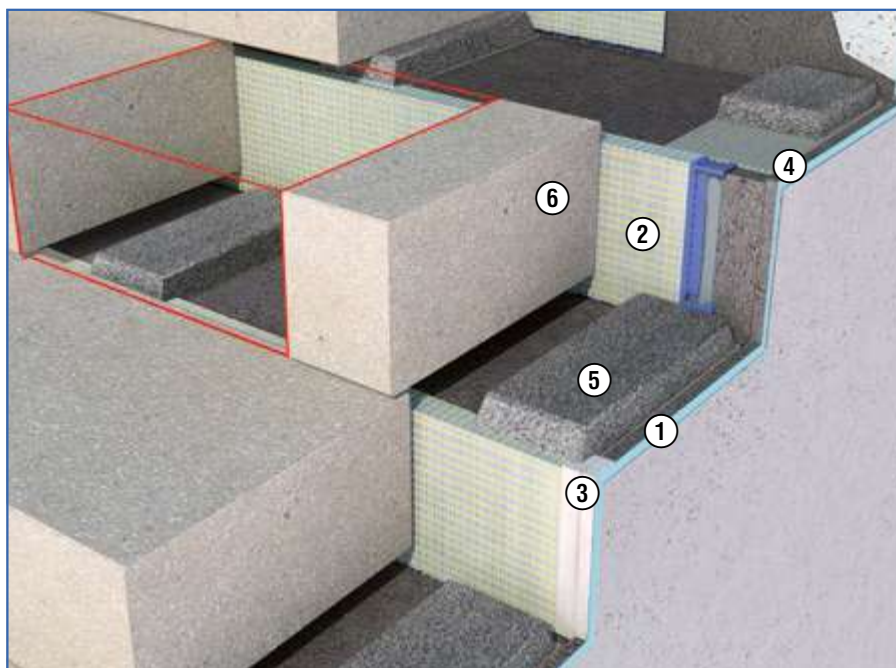

- | | |
|----------------------------------|--------|
| ① AquaDrain® SD | S. 29 |
| Wasserleitsstreifen | |
| ② AquaDrain® SD Stufendrainage | S. 28 |
| ③ AquaDrain® UB Universalband | S. 29 |
| als Fugenabdeckstreifen | |
| ④ Kontaktschicht für Drainmörtel | |
| ⑤ Mörtelbänder/-streifen | S. 110 |
| aus MorTec® DRAIN-ZE | |
| zementärer Drainmörtel | |
| ⑥ Block-/Massivstufe | |
| aus Natur-/Betonwerkstein | |

Befahrbare Verlegung

AquaDrain® HB

Auf Drainmörtel

Geeignet für:



Naturstein



Betonwerkstein

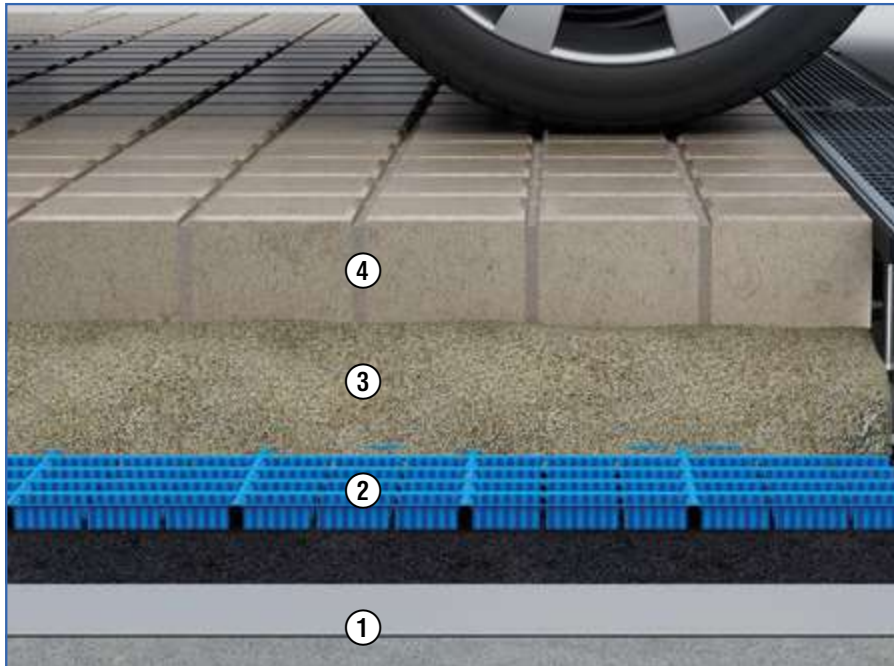

- ① Trennlage nach DIN 18532
- ② AquaDrain® HB hochbelastbare Flächendrainage S. 26
- ③ MorTec® DRAIN-ZE zementärer Drainmörtel S. 110
- ④ Plattenbelag

AquaDrain® HU-EK

Auf Drainmörtel

Geeignet für:



Naturstein



Betonwerkstein

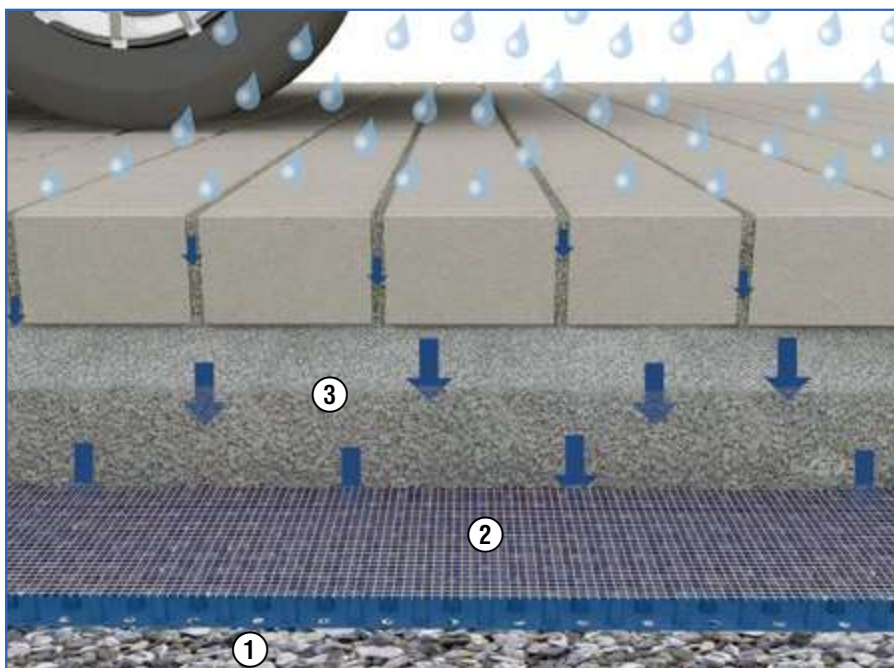

- ① Schottertragschicht
- ② AquaDrain® HU-EK hochbelastbare Flächendrainage S. 24
- ③ MorTec® DRAIN-ZE zementärer Drainmörtel S. 110
- AquaDrain® FLEX Drainrost S. 54

Aufgestellte Verlegung

TerraMaxx® PF

Punktweise auf Fixiermasse

Geeignet für:



Naturstein



Keramikfliesen



Betonwerkstein /
Keramikelemente



Dielenartige Beläge
(Holz / WPC)



Barrierefreie
Übergänge

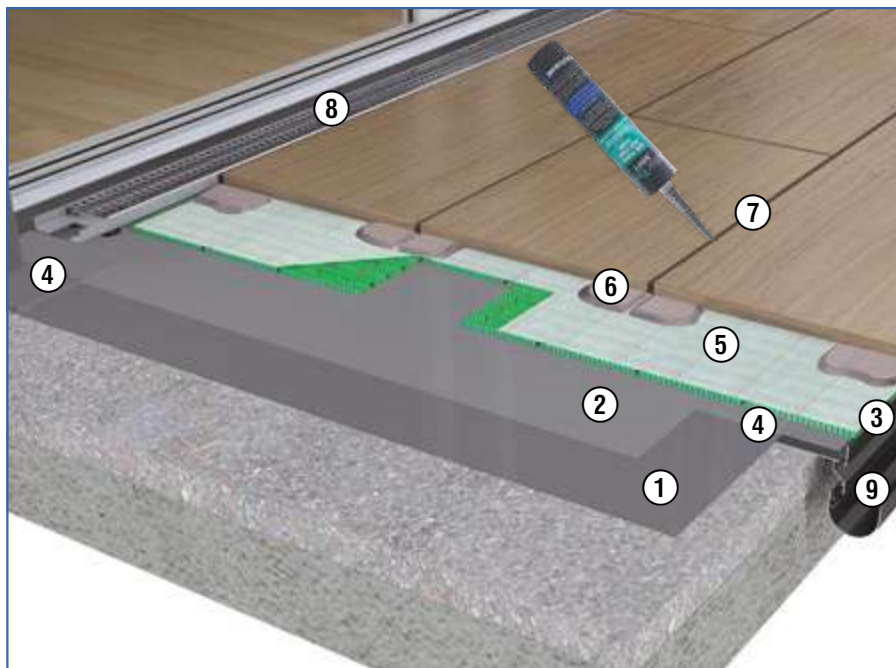

- | | |
|---|--------|
| ① DiProtec® SDB Schnelldichtbahn | S. 104 |
| ② AquaDrain® TR armierte Trennlage | S. 17 |
| ③ ProFin® DP 30 Profil | S. 88 |
| ④ DiProtec® AB-K Abdichtungsbänder | S. 104 |
| ⑤ AquaDrain® T+ Flächendrainage | S. 32 |
| ⑥ TerraMaxx® PF-FM Fixiermasse | S. 32 |
| ⑦ MorTec® SOFT die Fuge aus der Tube, alternativ: offenfugig | S. 114 |
| ⑧ AquaDrain® TM Drainrost | S. 64 |
| ⑨ ProRin® BR Balkonrinnensystem | S. 96 |

TerraMaxx® DS

Punktweise auf Drainmörtel

Geeignet für:



Naturstein



Keramikfliesen



Betonwerkstein /
Keramikelemente



Dielenartige Beläge
(Holz / WPC)



Barrierefreie
Übergänge

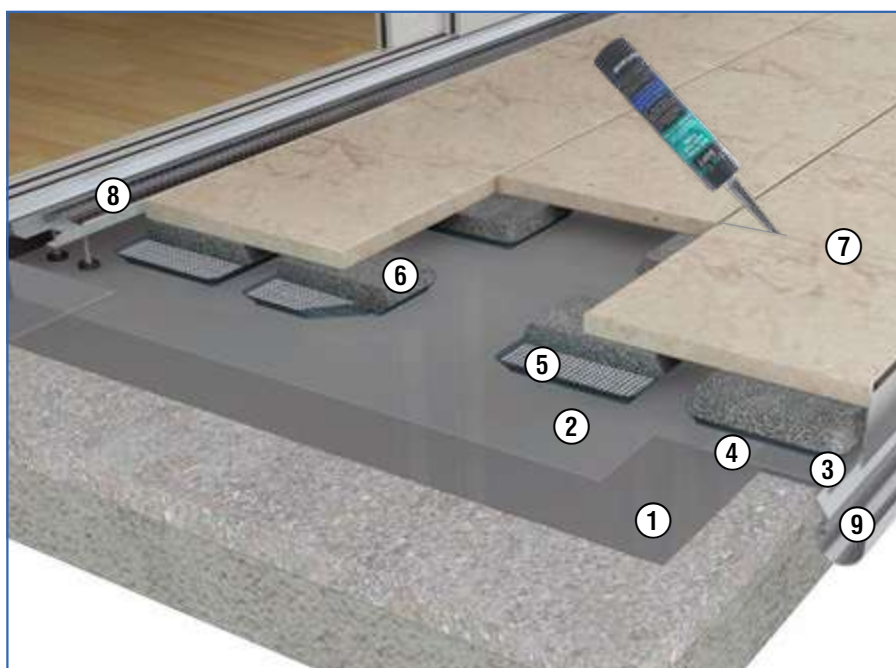

- | | |
|---|--------|
| ① DiProtec® SDB Schnelldichtbahn | S. 104 |
| ② AquaDrain® TR armierte Trennlage | S. 15 |
| ③ ProFin® DP + BL-R Profile + Rasterblenden | S. 82 |
| ④ DiProtec® AB-K Abdichtungsbänder | S. 104 |
| ⑤ TerraMaxx® DS Drainstanzlager | S. 34 |
| ⑥ MorTec® DRAIN-ZE zementärer Drainmörtel | S. 110 |
| ⑦ MorTec® SOFT die Fuge aus der Tube, alternativ: offenfugig | S. 114 |
| ⑧ AquaDrain® TM Drainrost | S. 64 |
| ⑨ ProRin® BR Balkonrinnensystem | S. 96 |

Aufgestellte Verlegung

TerraMaxx® TSL

auf Trocken-Stelzlager

Geeignet für:



Naturstein



Keramikfliesen



Betonwerkstein /
Keramikelemente



Dielenartige Beläge
(Holz / WPC)

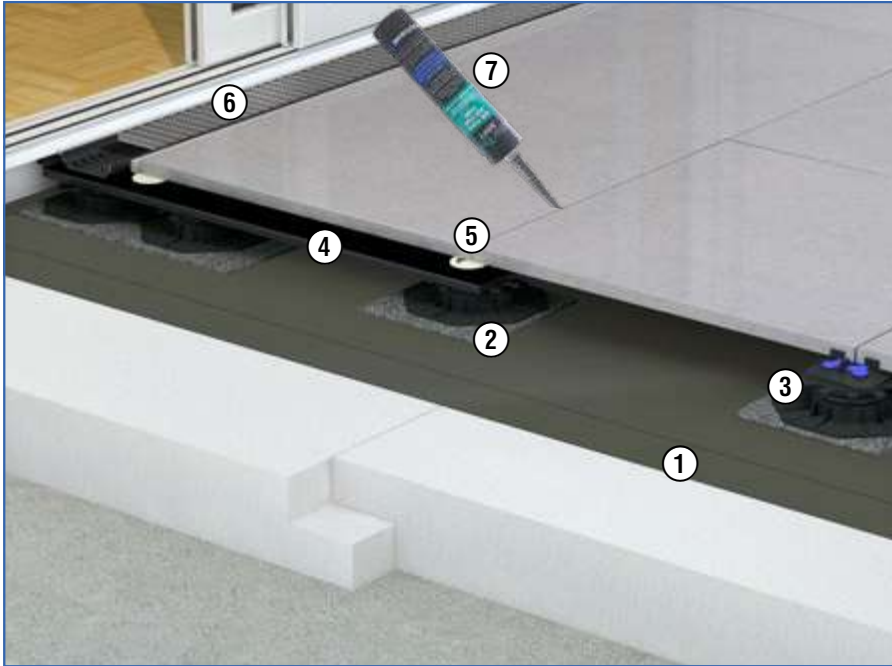

- ① Bitumenschweißbahn S. 37
- ② TerraMaxx® TSL Pad S. 37
- ③ TerraMaxx® TSL Trocken-Stelzlager S. 36
- ④ TerraMaxx® TSL Randträger S. 37
- ⑤ TerraMaxx® RS Fugenkreuz S. 39
- ⑥ AquaDrain® VARIO+ Drainrinne S. 70
- ⑦ offenfugig oder geschlossenfugig S. 114 mit MorTec® SOFT

TerraMaxx® RS

auf Stelz- und Plattenlager

Geeignet für:



Naturstein



Keramikfliesen



Betonwerkstein /
Keramikelemente



Dielenartige Beläge
(Holz / WPC)*



Treppen
mit Keramik **

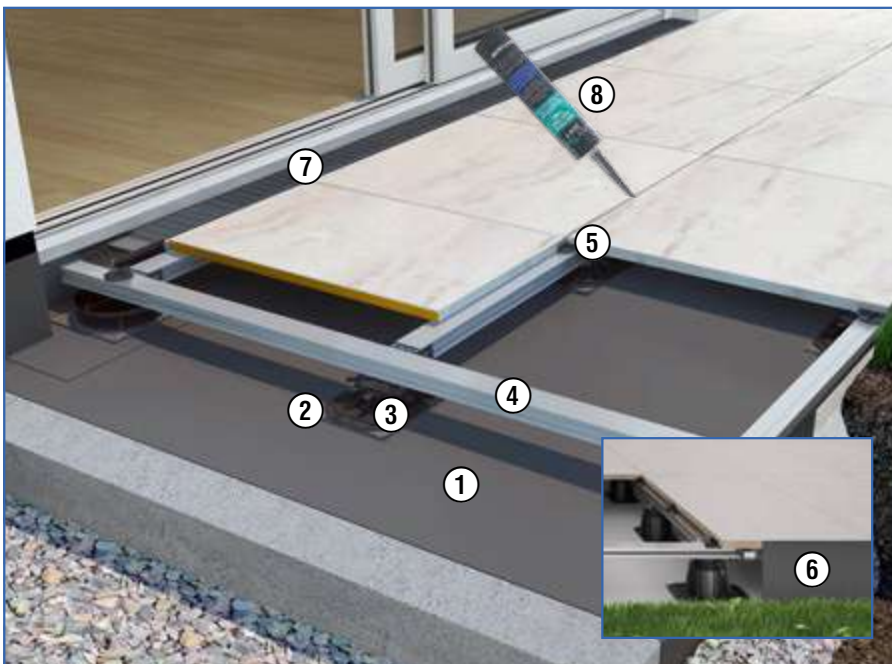

- ① DiProtec® KSK S. 105
- ② TerraMaxx® TSL Pad S. 37
- ③ TerraMaxx® TSL Trocken-Stelzlager ab 14 mm Höhe S. 36
- ④ TerraMaxx® RS Aluminium-Rahmensystem S. 38-48
- ⑤ TerraMaxx® RS Fugenkreuz S. 39
- ⑥ ProFin® RS S. 81
- ⑦ AquaDrain® VARIO+ Drainrinne S. 70
- ⑧ offenfugig oder geschlossenfugig S. 114 mit MorTec® SOFT, Fuge aus der Tube

* Systemkomponenten für den Einsatz mit Holz/WPC finden Sie auf den Seiten 42/43** Systemkomponenten für den Einsatz als Treppe finden Sie auf Seite 43

Lose Verlegung

AquaDrain® T+

Auf Kies/Splitt und gebundene Untergründe

Geeignet für:



Naturstein



Keramikfliesen



Betonwerkstein /
Keramikelemente



Dielenartige Beläge
(Holz / WPC)



Barrierefreie
Übergänge

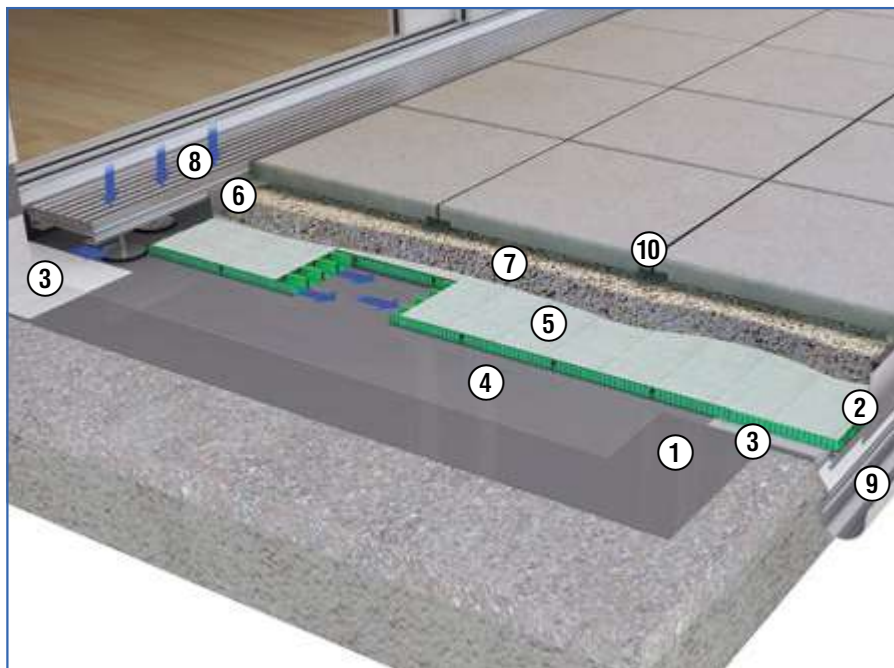

- ① DiProtect® SDB Schnelllichtbahn S. 104
- ② ProFin® DP + BL-R S. 82
Profile + Rasterblenden
- ③ DiProtect® AB-K Abdichtungs- S. 104
band
- ④ AquaDrain® TR S. 17
armierte Trennlage
- ⑤ AquaDrain® T+ S. 16
Flächendrainage
- ⑥ AquaDrain® Lochwinkel S. 74
- ⑦ Kies / Splitt
- ⑧ AquaDrain® FLEX Drainrost S. 54
- ⑨ ProRin® BR Balkonrinnensystem S. 96
- ⑩ AquaDrain® FF Fugenfix S. 17
- hier nicht sichtbar: S. 17
AquaDrain® RD
Randdämmstreifen

AquaDrain® HU

Auf Kies/Splitt und ungebundene Untergründe

Geeignet für:



Naturstein



Keramikfliesen



Betonwerkstein /
Keramikelemente



Dielenartige Beläge
(Holz / WPC)



Barrierefreie
Übergänge*

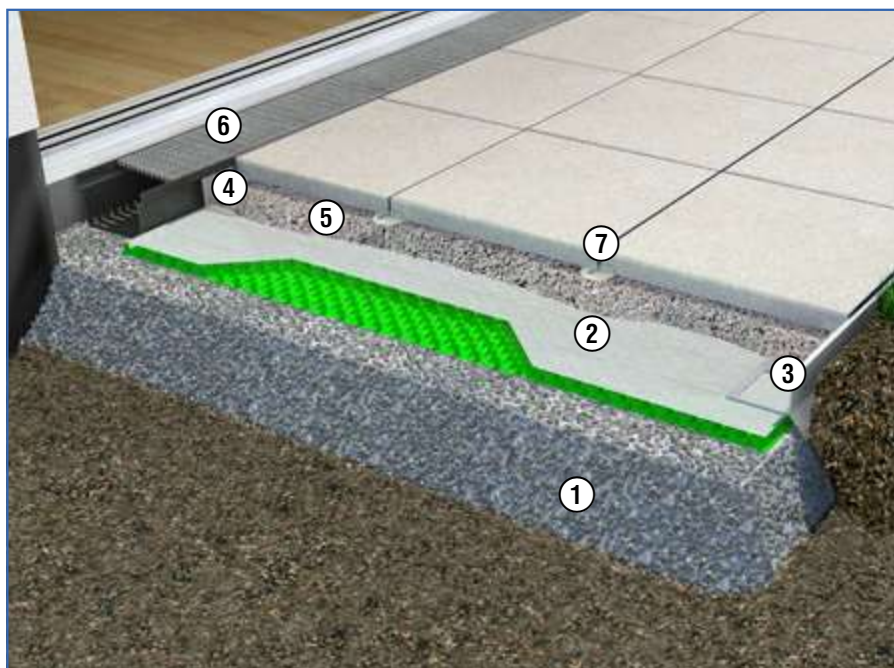

- ① Schottertragschicht
- ② AquaDrain® HU S. 22
hochbelastbare Flächendrainage
- ③ ProFin® V Randabschlussprofil S. 78
- ④ AquaDrain® Lochwinkel S. 74
- ⑤ Kies / Splitt
- ⑥ AquaDrain® KR Kastenrinne S. 66
- ⑦ AquaDrain® FF Fugenfix S. 17

* Für barrierefreie Übergänge S. 54/58
AquaDrain® FLEX/BF-FLEX

Lose Verlegung

AquaDrain® T25

Auf Kies/Splitt und 0% Abdichtungsgefälle

Geeignet für:



Naturstein



Keramikfliesen



Betonwerkstein /
Keramikelemente



Dielenartige Beläge
(Holz / WPC)

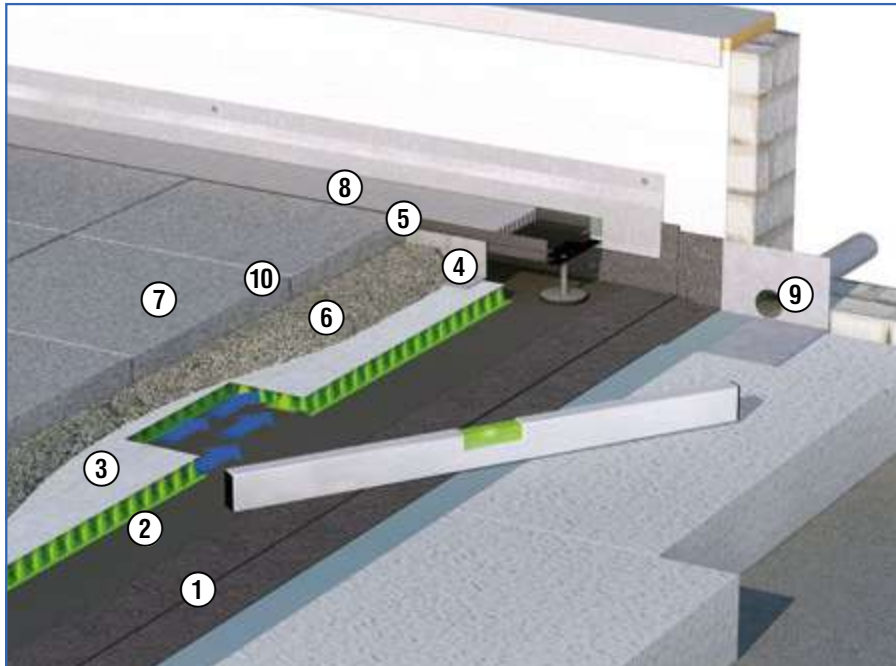

- ① Abdichtungsbahn Bitumenschweißbahn
- ② AquaDrain® TR armierte Trennlage S. 21
- ③ AquaDrain® T25 Flächendrainage S. 20
- ④ AquaDrain® Lochwinkel S. 74
- ⑤ AquaDrain® SL Fugenband S. 74
- ⑥ Kies/Splitt
- ⑦ Belag
- ⑧ AquaDrain® FLEX Drainrost S. 54
- ⑨ DiProtect® DRAIN-BR Brüstungspeier S. 108
- ⑩ AquaDrain® FF Fugenfix S. 17

AquaDrain® FS

Auf Kies/Splitt und ungebundene Untergründe

Geeignet für:



Naturstein



Keramikfliesen



Betonwerkstein /
Keramikelemente



Dielenartige Beläge
(Holz / WPC)



Barrierefreie
Übergänge*

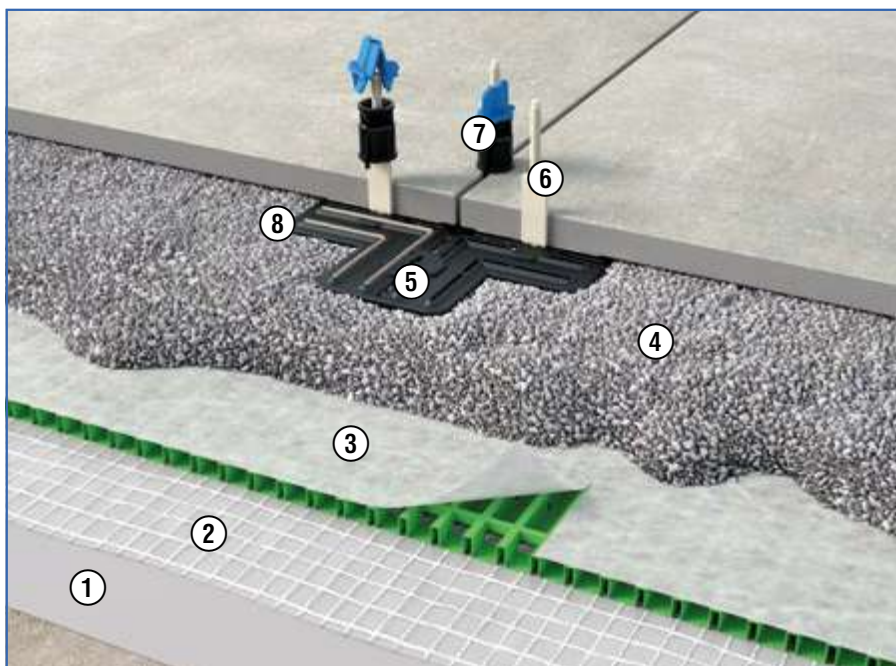

- ① DiProtect® SDB Schnelldichtbahn S. 104
- ② AquaDrain® TR armierte Trennlage S. 17
- ③ AquaDrain® T+ Flächendrainage S. 16
- ④ Kies/Splitt
- ⑤ AquaDrain® FS, Fixiersystem S. 18
- ⑥ IndorTec® FN-XT Nivelliersystem Gewindelasche S. 19
- ⑦ IndorTec® FN Fliesen-Nivelliersystem Zughaube S. 19
- ⑧ DiProtect® FIX-MSP Montagekleber für den Belag S. 109

GUTJAHR Flächen- und Stufendrainagen

Die optimale Drainage
für maximalen Schutz
von Belägen auf Balkonen,
Terrassen und Außentreppen.



Außenbeläge sind nicht wasserdicht!

Regen, Frost, Hitze – Beläge auf Balkonen und Terrassen müssen einiges aushalten. Ihr Hauptfeind ist allerdings Wasser, das über die Fugen in die Belagskonstruktion eindringt. Kann es nicht abfließen, sind Schäden vorprogrammiert.

Ob Fliesenbeläge, Naturstein oder Betonwerkstein – eindringendes Oberflächenwasser, das nicht schnell genug abgeleitet wird, führt sehr schnell zu dauerhaften Schäden wie Frostschäden, Ausblühungen, Feuchtflecken bei Naturstein oder Verunkrautung bei lose verlegten Belägen.

Über die Fugen
eindringendes Wasser
durchfeuchtet den Mörtel.

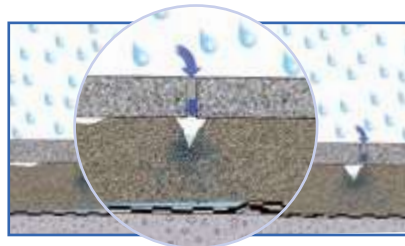

In Wasserlinsen gestaut
Wasser schädigt bei Frost
den Mörtel.

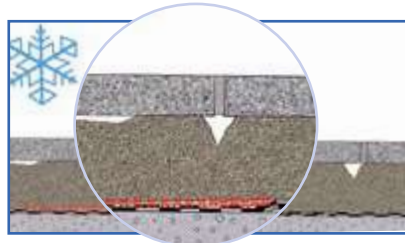

Bei Erwärmung des
Belages führt Stauwasser
zu Ausblühungen.

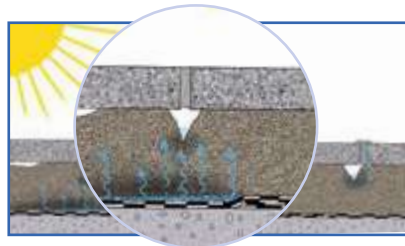

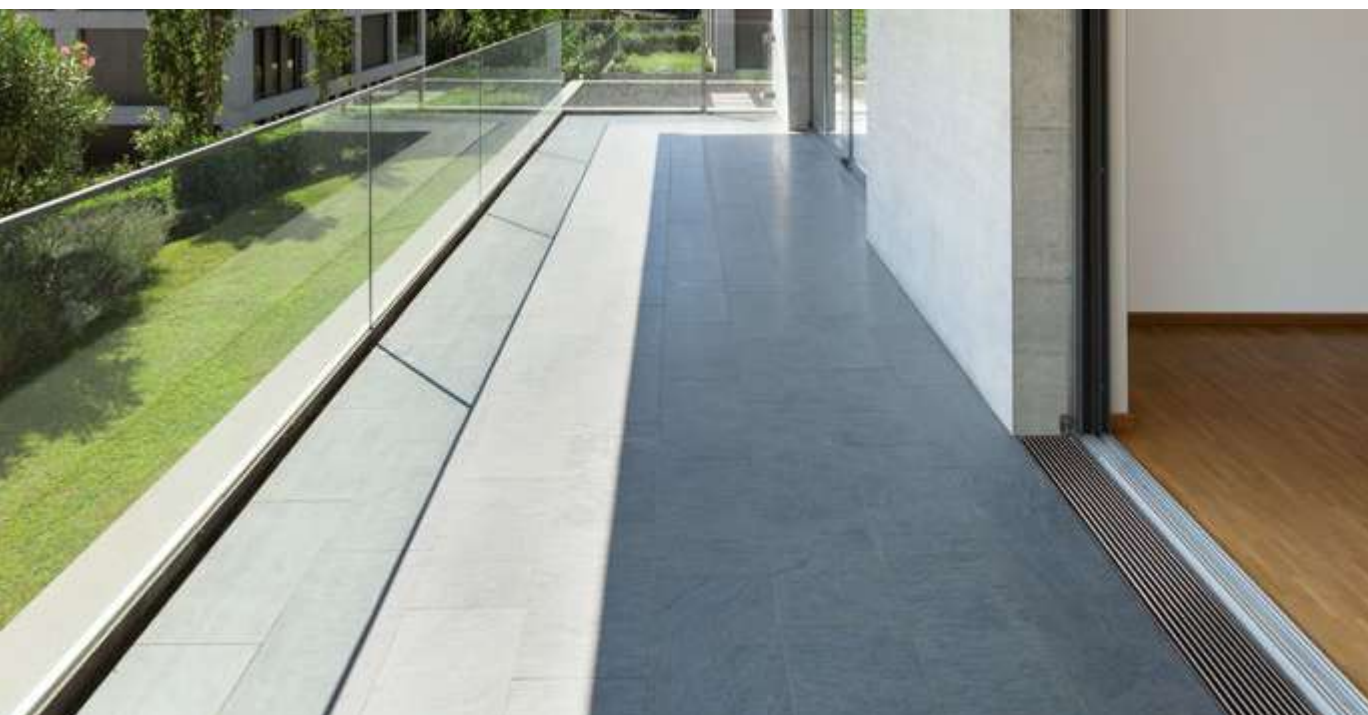

Optimale Drainage-Komplettsysteme – perfekt abgestimmt und bis ins Detail durchdacht.

Immer wieder lassen wir die Leistungsfähigkeit unserer Drainagesysteme durch unabhängige Institute prüfen. Schon frühzeitig haben wir dadurch erkannt, dass die Anforderungen an eine Drainage so unterschiedlich sind, dass sie nicht mit einem einzigen Produkt erfüllt werden können.

Dadurch ist es möglich, unseren Kunden heute für jede Verlegesituation das optimale Drainsystem anbieten zu können. Dafür garantieren wir – mit bis zu 6 Jahren Gewährleistung für Fachunternehmen!

Durchdacht:

Profile mit verdeckten Entwässerungsschlitten und großem Entwässerungsquerschnitt gewährleisten optimale Wasserabführung und einen schönen, sauberen Randabschluss.

Einfach:

Dank der innovativen Abdichttechnologie mit selbstklebenden Dichtbändern geht das Andichten der Abdichtung an das Profil ganz sicher, schnell und einfach.

Sauber:

Ein integriertes Schmutzgitter „fängt“ den Schmutz und gewährleistet so die dauerhafte Funktionsfähigkeit der Drainage.

Sicher:

Je nach Einsatzbereich bieten wir unterschiedliche Drainagen, die aufgrund ihrer speziellen Vlies-, bzw. Gitter-Abdeckungen eine optimale, dauerhafte Funktionsfähigkeit gewährleisten.

Clever:

In die Profile direkt einhängbare Balkenrinnen ermöglichen eine kompakte Ausführung und eine ästhetische Optik.

AquaDrain® EK

Die kapillarpassive Flächendrainage

für die feste Verlegung von Belägen im drainfähigen Bettungsmörtel/-estrich.

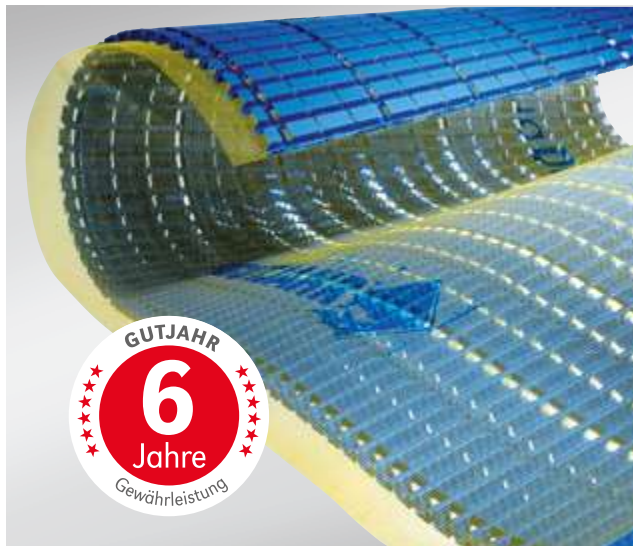

AquaDrain® EK ist eine kapillarbrechende Flächendrainage speziell für die Verlegung von Außenbelägen auf Drainmörtel. Durch ein einzigartiges Gittergewebe, die komplette Aufstellung des Belages sowie ein hohes Drainvolumen sorgt das System für eine schnelle, verzögerungsfreie Entwässerung.

Vorteile

- **Aufkaschiertes Gittergewebe stellt den Belag komplett auf – für eine dauerhaft hohe Drainfunktion.**
Einziges Gittergewebe mit geprüfter Langzeittauglichkeit (Untersuchung durch MPA, Darmstadt).
- **Schnellste Entwässerung von Sickerwasser auf der Abdichtungsebene.**
Mehr als 100 mal schneller als Drain-/Einkornmörtel alleine (kiwa tBU Greven).
- **Kapillarbrechende Funktion bietet sicheren Schutz.**
Stauwasserbedingte Frostschäden, Ausblühungen und Feuchtflecken werden nachweislich vermieden (Untersuchung durch MPA, Darmstadt).
- **Bis zu + 30 dB Trittschallverbesserung.**
(Untersuchung durch Labor für Bauakustik der Hochschule RheinMain).
- **Einsetzbar auch für Großformate im Außenbereich.**
- **6 Jahre Gewährleistung für Fachunternehmen.**

Einsatzbereich

Für begehbare Außenflächen in privaten und öffentlichen Bereichen, z. B. auf (Dach-)Terrassen, Balkonen.

Untergründe

- Gebundene Untergründe, Estriche, Betonflächen mit oder ohne Abdichtung
- Alte Fliesen, alte Beschichtungen

Dämmungen

- Druckbelastbarkeit ≥ 120 kPa

Untergrundgefälle

$\geq 1,0$ % bis 2,5 %

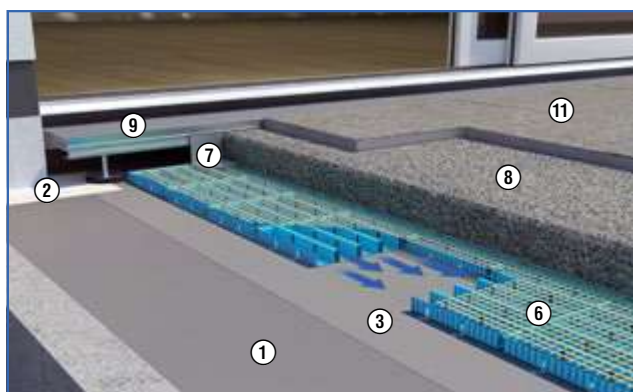
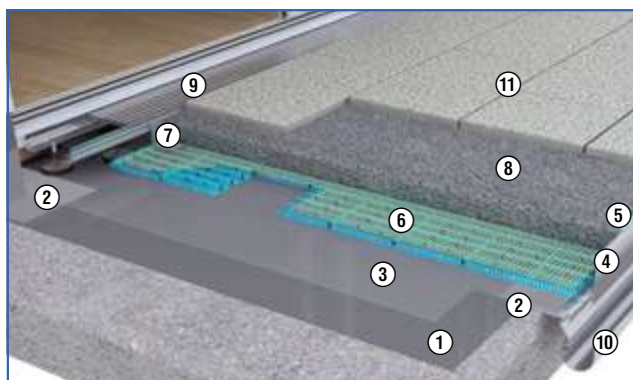

- | | |
|---|---|
| 1 DiProtec® SDB Schnelldichtbahn | 7 AquaDrain® Lochwinkel |
| 2 DiProtec® AB-K Abdichtungsband | 8 MorTec® DRAIN-ZE zementärer Drainmörtel |
| 3 AquaDrain® TR, armierte Trennlage | 9 AquaDrain® FLEX Drainrost |
| 4 ProFin® DP Profil + ProFin® BL-R Rasterblende | 10 ProRin® BR Balkonrinnensystem |
| 5 AquaDrain® RD Randdämmstreifen | 11 offenfugig oder geschlossenfugig mit MorTec® SOFT, Fuge aus der Tube |
| 6 AquaDrain® EK Flächendrainage | |

Komponenten des AquaDrain® EK Komplettsystems:

| | Art. Nr. | Ausführung | Verkaufs- einheit | logistische Einheit | | |
|---|--|------------------------|----------------------|---------------------------|---|---|
| AquaDrain® EK Flächendrainage  | <ul style="list-style-type: none">■ Material: PP■ Aufkaschiertes Gittergewebe mit Langzeit-Tauglichkeitsnachweis stützt Drainmörtel ganzflächig auf■ Flächig belastbar bis 2.000 kg/m²■ Geeignet für den Einsatz mit MorTec® DRAIN Drainmörtel-System | | | |  1 Rolle |  ab 2 Rollen |
| | 102 60 108 EK | Rolle, 8 mm, 1 x 10 m | Rolle/10 m² | Doppel-Palette/ 120 m² | | |
| | 102 60 116 EK | Rolle, 16 mm, 1 x 10 m | Rolle/10 m² | Doppel-Palette/ 80 m² | | |

AquaDrain® EK Zubehör

| | | | | | |
|---|--|------------------------------------|------------|---|--|
| AquaDrain® UB Universalband  | <ul style="list-style-type: none"> ■ 3-in-1 Band einsetzbar als Stoßabdeckung, Bewegungsfugenband und als Fugenabdeckstreifen ■ Deckt Ansätze zu benachbarten Drainmatten ab ■ Mittige Perforierung zum Abtrennen <div></div> | | | | |
| | 108 80 208 UB | Rollen, Breite 60 mm (2 x 30 mm) | Rolle/25 m | - | |
| AquaDrain® TR armierte Trennlage  | <ul style="list-style-type: none"> ■ Trennlage gemäß DIN 18531 ■ Optimierte Planlage durch Gittergewebearmierung ■ Material: PE ■ Dicke: ca. 0,2 mm <div></div> | | | | |
| | 108 80 104 TR | Rolle, 1 x 50 m | Rolle/50m² | - | |
| AquaDrain® RD Randdämmstreifen mit SK Fuß  | <ul style="list-style-type: none"> ■ Mit selbstklebendem Fuß ■ Verhindert kraftschlüssiges Einspannen des Belages ■ Einbau zwischen aufgehenden Bauteilen und auf allen Gutjahr Drainsystemen oder ProFin® DP Drainabschlussprofilen ■ Einfaches Zuschneiden auf benötigte Höhe durch Schnittlinien <div></div> | | | | |
| | 108 80 303 RD | Rollen, 80 x 40 x 8 mm (H x B x T) | Rolle/20 m | - | |
| AquaDrain® Drainmattenschere  | <ul style="list-style-type: none"> ■ Robustes und praktisches Werkzeug zum einfachen und exakten Zuschneiden aller AquaDrain®, IndorTec® und Watec® Drainrollen/-platten, sowie DiProtect® SDB-Schnelldichtbahnsystem <div></div> | | | | |
| | 108 80 801 DS | Edelstahl mit gummierten Griffen | 1 Stück | - | |

AquaDrain® EK Systemkomponenten

| Drainagen | Seite | Drainroste | Seite | Profile/Rinnen & Rohre S. | Abdichtung | Seite | Kleber/Mörtel | Seite | |
|---|-------|--|-------|---|--|---|---|--|-------------------|
|  | |  | |  |  | |  | | |
| IndorTec® FN-XT Fliesen-Nivelliersystem Gewindelasche | 19 | Passende Drainroste und -rinnen für barrierefreie Übergänge und Standard-Übergänge im AquaDrain® Drainrost-Konfigurator | 52 | Passende Drainprofile, Drain-/Traufprofile, Drain-Kiesleisten und Balkon-Blenden im ProFin® Profil-Konfigurator ProRin® Balkonrinnen und Fallrohre | 76 96 | DiProtect® SDB Schnelldichtbahn DiProtect® KSK Kaltselbstklebebahn | 104 105 | MorTec® DRAIN - ZE Zementärer Drainmörtel MorTec® DRAIN-EP Epoxidharz-Drainmörtelsystem MorTec® SOFT Fuge aus der Tube | 110 112 114 |

AquaDrain® T+

Kapillarpassive Flächendrainage

für die lose Verlegung von Belägen auf Kies/Splitt und als Basis für die punktweise Fixierung im TerraMaxx® PF Verlege-Verfahren.



AquaDrain® T+ sorgt für eine schnelle und dauerhafte Entwässerung der Belagskonstruktion. Versottungen oder Schlammbildungen, wie sie bei lose verlegten Belägen häufig vorkommen, werden vermieden.

Vorteile

- **Spezialvlies mit geringem Durchflusswiderstand.**
Gewährleistet schnelle Abführung des Sickerwassers und vermeidet Versottungen auf der Abdichtung.
- **Beste Entwässerungswerte.**
Im Vergleich zu allen gängigen Drainmatten (Untersuchung durch kiwa tBU Greven).
- **KapillARBrechende Funktion bietet sicheren Schutz.**
Stauwasserbedingte Frostschäden, Ausblühungen und Feuchtflecken werden nachweislich vermieden (Untersuchung durch MPA, Darmstadt).
- **Seit Einführung 1987 schadensfrei.**
AquaDrain® T+ hat mit bis zu 25 mm (siehe Seite 20) die größte Aufstellung aller Drainmatten und bleibt auch bei Pfützen auf der Abdichtung kapillARBrechend.
- **Bis zu +33 dB Trittschallverbesserung.**
(Untersuchung durch Labor für Bauakustik der Hochschule RheinMain).
- **Aufstandsfläche von 66 % sorgt für eine günstige Lastverteilung, daher keine hohen Punktlasten.**
- **6 Jahre Gewährleistung für Fachunternehmen.**

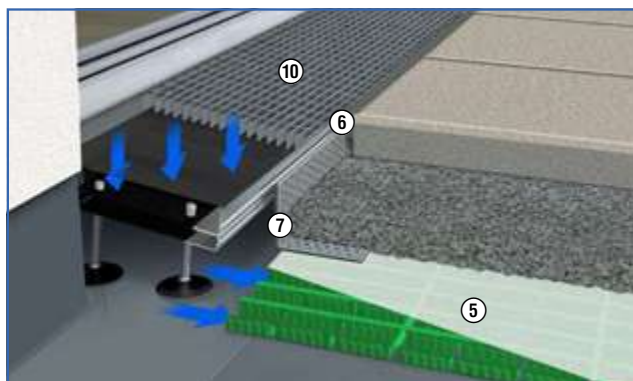
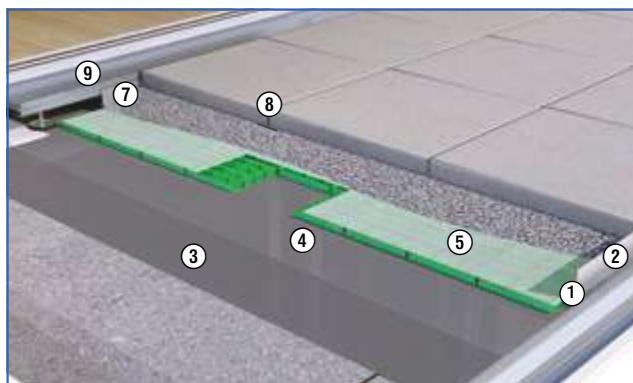

- | | |
|---|---------------------------------|
| 1 ProFin® BP Randabschlussprofil mit Folienverbundblech | 5 AquaDrain® T+ Flächendrainage |
| 2 ProFin® KL Drain-Kiesleiste | 6 AquaDrain® SL Fugenband |
| 3 DiProtect® SDB Kunststoff-Schnell-Dichtbahn | 7 AquaDrain® Lochwinkel |
| 4 AquaDrain® TR, armierte Trennlage | 8 AquaDrain® FF-XT Fugenfix |
| | 9 AquaDrain® FLEX Drainrost |
| | 10 AquaDrain® BF-FLEX Drainrost |

Einsatzbereich

Begehbare Außenflächen in privaten und öffentlichen Bereichen, wie z. B. (Dach-)Terrassen und Balkone.

Untergründe

- Gebundene Untergründe, Estriche, Betonflächen mit oder ohne Abdichtung
- Alte Fliesen, alte Beschichtungen

Dämmungen

- Druckbelastbarkeit ≥ 120 kPa

Untergrundgefälle

$\geq 1,0$ % bis 2,5 %

Komponenten des AquaDrain® T+ Komplettsystems:

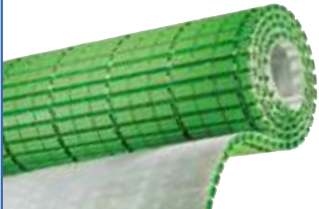
| | Art. Nr. | Ausführung | Verkaufs- einheit | logistische Einheit | |
|--|--|-------------------------------|----------------------|---------------------------|--|
| AquaDrain® T+ Flächendrainage  | <ul style="list-style-type: none"> ■ Material: PP ■ Aufkaschiertes Spezialvlies mit geringem Durchflusswiderstand stellt losen Belag ganzflächig auf und sorgt für eine schnelle Entwässerung ■ Flächig belastbar bis 2.000 kg/m² | | | | |
| | 100 70 108 TT | Rollen, 8 mm, 10,00 x 1,00 m | Rolle/10 m² | Doppel-Palette/ 120 m² | |
| | 100 70 116 TT | Rollen, 16 mm, 10,00 x 1,00 m | Rolle/10 m² | Doppel-Palette/ 80 m² | |

AquaDrain® T+ Zubehör

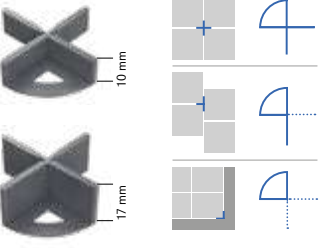
| | | | | | |
|---|---|------------------------------------|----------------------|------------------------|--|
| AquaDrain® UB Universalband  | <ul style="list-style-type: none"> ■ 3-in-1 Band einsetzbar als Stoßabdeckung, Bewegungsfugenband und als Fugenabdeckstreifen ■ Deckt Ansätze zu benachbarten Drainmatten ab ■ Mittige Perforierung zum Abtrennen | | | | |
| | 108 80 208 UB | Rollen, Breite 60 mm (2 x 30 mm) | Rolle/25 m | - | |
| AquaDrain® TR armierte Trennlage  | <ul style="list-style-type: none"> ■ Trennlage gemäß DIN 18531 ■ Optimierte Planlage durch Gittergewebearmierung ■ Material: PE ■ Dicke: ca. 0,2 mm | | | | |
| | 108 80 104 TR | Rolle, 1 x 50 m | Rolle/50m² | - | |
| AquaDrain® RD Randdämmstreifen mit SK Fuß  | <ul style="list-style-type: none"> ■ Mit selbstklebendem Fuß ■ Verhindert kraftschlüssiges Einspannen des Belages ■ Einbau zwischen aufgehenden Bauteilen und auf allen Gutjahr Drainsystemen oder ProFin® DP Drainabschlussprofilen ■ Einfaches Zuschneiden auf benötigte Höhe durch Schnittlinien | | | | |
| | 108 80 303 RD | Rollen, 80 x 40 x 8 mm (H x B x T) | Rolle/20 m | - | |
| AquaDrain® FF-XT Fugenfix  | <ul style="list-style-type: none"> ■ Material: intelligenter Kunststoff, biegsam, leicht abzubrechen durch ruckartiges Knicken ■ Abstandhalter für die Ausbildung schmaler Fugen, vereinfachte Verlegung, dank der 1/4 Auflagefläche gerät kein Splitt auf den Boden ■ Schützt vor Kantenschäden ■ Sollbruchstellen erlauben die Verwendung in Kreuzfugen, T-Fugen oder als Eckstück ■ Der angeformte, gelochte Boden fixiert den Abstandshalter und verhindert das für Fugenkreuze übliche Hocharbeiten über die Kanten | | | | |
| | 108 80 127 FF | TYP XT: 10 mm Höhe/ 3 mm Dicke | Beutel/ 100 Stück | Karton/ 1.000 Stück | |
| | 108 80 128 FF | TYP XT: 17 mm Höhe / 3 mm Dicke | | | |

AquaDrain® T+ Systemkomponenten

| Drainroste | Seite | Profile/Rinnen und Rohre | Seite | Abdichtung | Seite |
|---|-------|---|----------|---|-------------------|
|  <p>Passende Drainroste und -rinnen für barrierefreie Übergänge und Standard-Übergänge im AquaDrain® Drainrost-Konfigurator</p> | 52 |  <p>Passende Drainprofile, Drain-/Traufprofile, Drain-Kiesleisten und Balkon-Blenden im ProFin® Profil-Konfigurator ProRin® Balkonrinnen und Fallrohre</p> | 76 96 |  <p>DiProtec® SDB Schnelldichtbahn DiProtec® KSK Kaltselbstklebebahn DiProtec® DRAIN-BA Bodenablauf</p> | 104 105 108 |

AquaDrain® FS

Fixiersystem

für die Fixierung leichtgewichtiger Beläge auf Kies/Splitt.

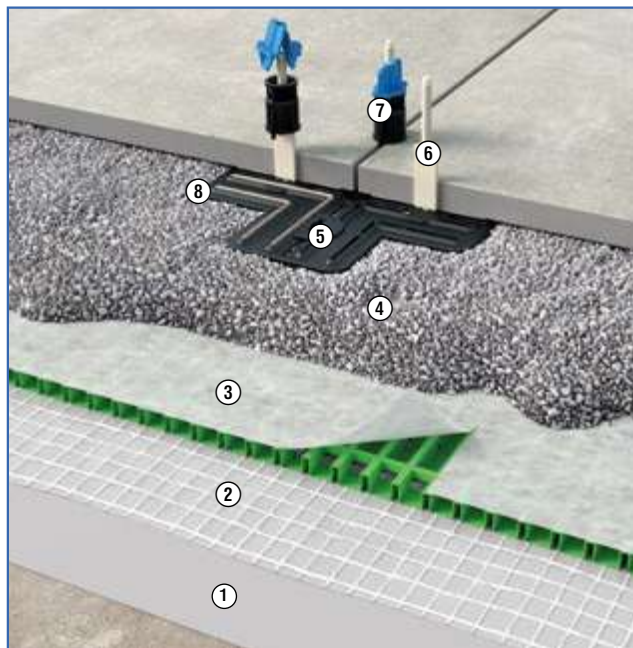

- | | |
|-------------------------------------|---|
| 1 DiProtec® SDB Schnelldichtbahn | 6 IndorTec® FN-XT Nivelliersystem |
| 2 AquaDrain® TR, armierte Trennlage | 7 IndorTec® FN Fliesen-Nivelliersystem Zughaube |
| 3 AquaDrain® T+ Flächendrainage | 8 DiProtec® FIX-MSP Montagekleber für den Belag |
| 4 Kies/Splitt | |
| 5 AquaDrain® FS, Fixiersystem | |

Ca. Verbrauch (bei Kreuzfugen) pro m²

| Belagsformat | Verbrauch | Belagsformat | Verbrauch |
|--------------|-------------|--------------|------------|
| 25 x 25 cm | 16 Stück | 50 x 50 cm | 4 Stück |
| 30 x 30 cm | 11-12 Stück | 60 x 60 cm | 2,78 Stück |
| 40 x 40 cm | 6,25 Stück | 80 x 80 cm | 1,56 Stück |
| 40 x 60 cm | 4,17 Stück | 100 x 50 cm | 2 Stück |
| 45 x 45 cm | 4,94 Stück | | |

Zu beachten sind hier auch die Belagsherstellangaben.

Mit dem AquaDrain® FS Verlegesystem lassen sich leichtgewichtige Plattenbeläge wackelfrei auf Kies/Splitt verlegen. Das System besteht aus einer Fixierplatte und dem IndorTec® FN-XT Nivelliersystem. Die Fixierplatte verankert sich im Kies-/Splittbett. Sie stabilisiert den Belag horizontal und vertikal. Darauf wird der Belag mit DiProtec® FIX MSP Montagekleber fixiert und mit dem IndorTec® FN-XT Nivelliersystem auf ein einheitliches Niveau ausgerichtet.

Vorteile

- **Kein Wackeln und Verrutschen leichtgewichtiger Platten im Kies-/Splittbett.**
- **Einfache, sichere Verlegung.**
 - Arretierfunktion der Fixierplatte im Kies-/Splittbett
 - Einclipsen der Gewindelaschen in die Fixierplatte
 - Mechanische Verkrallung des Montageklebers mit der Fixierplatte
- **Gleichmäßiges Belagsniveau.**
Einfach erzielbar dank IndorTec® FN-XT Nivelliersystem.
- **Effektive Drainage im Fugenbereich.**
Schlitze in der Fixierplatte leiten Wasser ab – keine Feuchteschäden im Kreuzfugenbereich.
- **Sichere Entwässerung der Belagskonstruktion.**
In Kombination mit AquaDrain® T+ oder AquaDrain® HU Flächendrainagen.
- **Ausführbar mit offenen oder geschlossenen Fugen** (MorTec® SOFT)

Einsatzbereich

Begehbare Außenflächen in privaten und öffentlichen Bereichen, wie z. B. auf (Dach-)Terrassen, Balkonen

Untergründe

- Ungebundene, erdberührte, verzögert sickerfähige Untergründe (z.B. schotterplanierte, abgerüttelte, verdichtete Flächen)
- Gebundene Untergründe, Betonflächen mit oder ohne Abdichtung

Dämmungen

- Druckbelastbarkeit bei begehbaren Flächen ≥ 120 kPa

Untergrundgefälle

≥ 1 % bis 2,5 %

Komponenten des AquaDrain® FS Komplettsystems:

| | Art. Nr. | Ausführung | Verkaufs- einheit | logistische Einheit | |
|---|---|--|--------------------------|------------------------|--|
| AquaDrain® FS Fixierplatte  | <ul style="list-style-type: none"> ■ Material: PP ■ Zur Fixierung lose verlegter Beläge auf Kies/Spillt ■ Optimal in Kombination mit AquaDrain® T+ oder AquaDrain® HU Flächendrainagen ■ Hinweise: <ul style="list-style-type: none"> - pro Fixierplatte müssen 4 Stück des IndorTec® FN-XT Nivelliersystems dazu bestellt werden - eine Kartusche DiProtec® FIX MSP reicht für ca. 8 AquaDrain® FS Fixierplatten | | | | |
| | 108 80 140 FS | Kunststoff 190 x 190 x 8,5 mm (L x B x H) | Kartoninhalt 25 Stück | - | |

AquaDrain® FS Zubehör

| | | | | | |
|---|---|-------------------------|----------------------|---|--|
| IndorTec® FN-XT Fliesen-Nivelliersystem Gewindelasche  | <ul style="list-style-type: none"> ■ Material: PP ■ Verbrauchsartikel ■ Für IndorTec® FN-XT Nivelliersystem zum Ausgleich von Überzähnen bei Plattenbelägen im Außenbereich ■ Fugenbreite 3 mm ■ Für Beläge von 18-35 mm Dicke auf AquaDrain® FS Fixierplatte ■ Bedarf: 4 IndorTec® FN-XT Gewindelaschen pro Fixierplatte | | | | |
| | 600 90 109 FN | Fugenbreite 3mm (beige) | Beutel/ 100 Stück | - | |

| | | | | | |
|--|--|---------------------------------|----------------------|---|--|
| IndorTec® FN Fliesen-Nivelliersystem Zughaube  | <ul style="list-style-type: none"> ■ Material: PP ■ Wiederverwendbar ■ Zughauben 2-teilig für das IndorTec® FN-XT Nivelliersystem | | | | |
| | 600 90 104 FN | Zughaube schwarz/blau, 2-teilig | Beutel/ 100 Stück | - | |

Systemzubehör

| | | | | | |
|--|--|---------------------------------|------------------------------------|---|------------|
| DiProtec® FIX-MSP Spezial-Dichtstoff MS Polymer schwarz  | <ul style="list-style-type: none"> ■ Lösemittelfrei – silikonfrei – spannungsausgleichend ■ Auf leicht feuchten Untergründen einsetzbar ■ Stärkste Klebkraft und perfekte Anhaftung an Metall, Holz, Polystyrolkunststoffen und pulverbeschichteten Profilen sowie auf mineralischen Untergründen | | | | |
| | Einsatzbereiche: <ul style="list-style-type: none"> ■ Als Montageklebstoff zur Fixierung der Beläge auf der AquaDrain® FS Fixierplatte | | | | |
| | 500 30 110 FX | Kartusche, 310 ml, schwarz | 1 Stück/Karton- inhalt 20 Stück | - | |
| | 500 30 120 FX | Schlauchbeutel, 580 ml, schwarz | 1 Stück/Karton- inhalt 12 Stück | - | NEU |

AquaDrain® FS Systemkomponenten

| Drainagen | Seite | Drainroste | Seite | Profile | Seite 74 | Kleber/Mörtel | Seite |
|--|----------|--|-------|--|----------|---|-------|
|  AquaDrain® T+ Kapillarpassive Flächendrainage AquaDrain® HU Die hochbelastbare, kapillarpassive Flächendrainage | 16 22 |  Passende Drainroste und -rinnen für barrierefreie Übergänge und Standard-Übergänge im AquaDrain® Drainrost-Konfigurator | 52 |  ProFin® KL 60/80 Drain-Kiesleiste ProFin® KL H höhenverstellbare Drain-Kiesleiste | 80 80 |  MorTec® SOFT Fuge aus der Tube | 114 |

AquaDrain® T25

Kapillarpassive Flächendrainage

für die lose Verlegung von Belägen auf Kies/Splitt und als Basis für die punktweise Fixierung im TerraMaxx® PF Verlege-Verfahren.

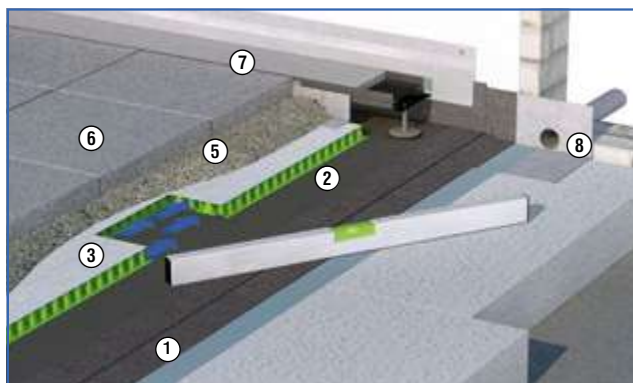
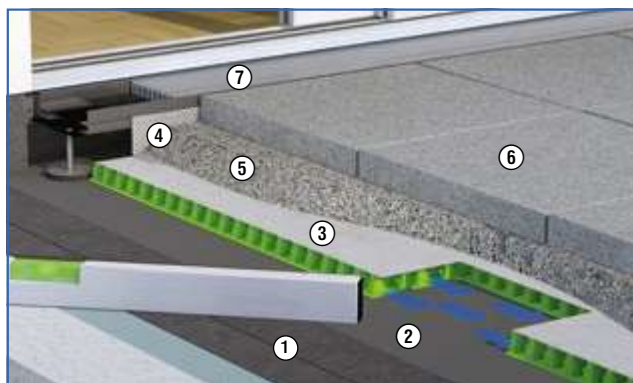

- | | |
|---|---|
| 1 Abdichtungsbahn Bitumenschweißbahn | 5 Kies/Splitt |
| 2 AquaDrain® TR, armierte Trennlage | 6 Belag |
| 3 AquaDrain® T25 Flächendrainage | 7 AquaDrain® FLEX Drainrost |
| 4 AquaDrain® Lochwinkel | 8 DiProtec® DRAIN-BR Brüstungsspeicher |

Sehr häufig stößt man bei (Dach-)Terrassen auf die Situation, dass ein geringes oder kein Gefälle auf der Abdichtung vorhanden ist. Das Wasser sammelt sich großflächig auf der Abdichtung und der Ablauf verzögert sich stark. AquaDrain® T25 hat eine Dicke von 25 mm. Dies verhindert hydrostatischen Druck und damit Schäden auf der Abdichtung. Das aufkaschierte Spezialvlies stellt den Belag vollflächig auf und verhindert, dass Staufeuchte zurück in die Konstruktion gelangt.

Vorteile

- **Speziell entwickelt für den Einsatz auf (Dach-)Terrassen ohne Gefälle.**
- **25 mm Dicke – schützt vor großflächigen Pfützen auf der Abdichtung.**
- **Vermindert hydrostatischen Druck durch stehendes Wasser auf der Abdichtung.**
- **Keine Versottungen auf der Abdichtung dank Spezial-Filtervlies.**
- **Bis zu + 33 dB Trittschallverbesserung.**
(Untersuchung durch Labor für Bauakustik der Hochschule RheinMain).

Einsatzbereich

Begehbare Außenflächen in privaten und öffentlichen Bereichen, wie z. B. (Dach-)Terrassen und Balkone.

Untergründe

- Gebundene Untergründe, Keine direkte Verlegung auf Schotteruntergründen, Betonflächen mit oder ohne Abdichtung, Estrich
- Alte Fliesen, alte Beschichtungen



Dämmungen

- Druckbelastbarkeit ≥ 120 kPa

Untergrundgefälle

$\geq 0,0$ % bis 2,5 %

Komponenten des AquaDrain® T25 Komplettsystems:

| | Art. Nr. | Ausführung | Verkaufs- einheit | logistische Einheit | |
|---|---|---------------------------|----------------------|------------------------|--|
| AquaDrain® T25 Flächendrainage  | <ul style="list-style-type: none"> ■ Material: PP ■ Aufkaschiertes Spezialvlies mit geringem Durchflusswiderstand stellt losen Belag ganzflächig auf und sorgt für eine schnelle Entwässerung ■ Flächig belastbar bis 2.000 kg/m² <div>  1 Rolle  ab 2 Rollen </div> | | | | |
| | 100 70 125 TT | Rolle, 25 mm, 1,00 x 10 m | 1 Rolle/10 m² | - | |

AquaDrain® T25 Zubehör

| | | | | | |
|---|---|------------------------------------|----------------------|------------------------|--|
| AquaDrain® UB Universalband  | <ul style="list-style-type: none"> ■ 3-in-1 Band einsetzbar als Stoßabdeckung, Bewegungsfugenband und als Fugenabdeckstreifen ■ Deckt Ansätze zu benachbarten Drainmatten ab ■ Mittige Perforierung zum Abtrennen <div></div> | | | | |
| | 108 80 208 UB | Rollen, Breite 60 mm (2 x 30 mm) | Rolle/25 m | - | |
| AquaDrain® TR armierte Trennlage  | <ul style="list-style-type: none"> ■ Trennlage gemäß DIN 18531 ■ Optimierte Planlage durch Gittergewebearmierung ■ Material: PE ■ Dicke: ca. 0,2 mm <div></div> | | | | |
| | 108 80 104 TR | Rolle, 1 x 50 m | Rolle/50m² | - | |
| AquaDrain® RD Randdämmstreifen mit SK Fuß  | <ul style="list-style-type: none"> ■ Mit selbstklebendem Fuß ■ Verhindert kraftschlüssiges Einspannen des Belages ■ Einbau zwischen aufgehenden Bauteilen und auf allen Gutjahr Drainsystemen oder ProFin® DP Drainabschlussprofilen ■ Einfaches Zuschneiden auf benötigte Höhe durch Schnittlinien <div></div> | | | | |
| | 108 80 303 RD | Rollen, 80 x 40 x 8 mm (H x B x T) | Rolle/20 m | - | |
| AquaDrain® FF-XT Fugenfix  | <ul style="list-style-type: none"> ■ Material: intelligenter Kunststoff, biegsam, leicht abzubiegen durch ruckartiges Knicken ■ Abstandhalter für die Ausbildung schmaler Fugen, vereinfachte Verlegung, dank der 1/4 Auflagefläche gerät kein Splitt auf den Boden ■ Schützt vor Kantenschäden ■ Sollbruchstellen erlauben die Verwendung in Kreuzfugen, T-Fugen oder als Eckstück ■ Der angeformte, gelochte Boden fixiert den Abstandshalter und verhindert das für Fugenkreuze übliche Hocharbeiten über die Kanten <div></div> | | | | |
| | 108 80 127 FF | TYP XT: 10 mm Höhe/ 3 mm Dicke | Beutel/ 100 Stück | Karton/ 1.000 Stück | |
| | 108 80 128 FF | TYP XT: 17 mm Höhe / 3 mm Dicke | | | |

AquaDrain® T25 Systemkomponenten

| Drainroste | Seite | Profile/Rinnen und Rohre | Seite | Abdichtung | Seite |
|---|-------|--|----------|---|-------------------|
|  Passende Drainroste und -rinnen für barrierefreie Übergänge und Standard-Übergänge im AquaDrain® Drainrost-Konfigurator | 52 |  Passende Drainprofile, Drain-/Traufprofile, Drain-Kiesleisten und Balkon-Blenden im ProFin® Profil-Konfigurator ProRin® Balkonrinnen und Fallrohre | 76 96 |  DiProtec® SDB Schnelldichtbahn DiProtec® KSK Kaltselbstklebebahn DiProtec® DRAIN-BA Bodenablauf | 104 105 108 |
| | | | | | |

AquaDrain® HU auch für Holz / WPC

Die hochbelastbare, kapillarpassive Flächendrainage
für die lose Verlegung von Belägen auf Splitt/Kies sowie die Verlegung von Holz/WPC, auch auf ungebundenen Untergründen.



AquaDrain® HU ist eine hochbelastbare und gleichzeitig kapillarpassive Flächendrainage – speziell entwickelt für die lose Verlegung auf ungebundenen Untergründen. Im Gegensatz zu konventionellen Noppenbahnen ist AquaDrain® HU unterseitig gelocht: Sickerwasser kann daher auch bei unebenem Planum abfließen.

Vorteile

- **Kapillarpassive Flächendrainage.**
mit 16 mm Höhe für die lose Verlegung auf ungebundenen, und auf gebundenen Untergründen einsetzbar.
- **Gelochte Noppenbahn gewährleistet schnelle Sickerwasserabführung.**
Sickerwasser kann auch bei unebenem Planum abfließen.
- **Hochbelastbar.**
 - mit Plattenrüttler befahrbar
 - im Privatbereich befahrbar für KFZ bis zu 3,5 t
- **Bis zu +26 dB Trittschallverbesserung.**
(Untersuchung durch Labor für Bauakustik der Hochschule RheinMain).
- **Spezialvlies mit geringem Durchflusswiderstand gewährleistet schnelle Entwässerung.**
Die 16 mm hohe Flächendrainage stellt den Belag vollflächig auf und verhindert, dass Staufeuchte zurück in die Konstruktion (Kies-/Splittbett) und damit in den Belag gelangt. Feuchtflecken und Verunkrautungen der Fugen sowie Ausblühungen von Betonwerkstein werden bei lose verlegten Belägen vermindert.

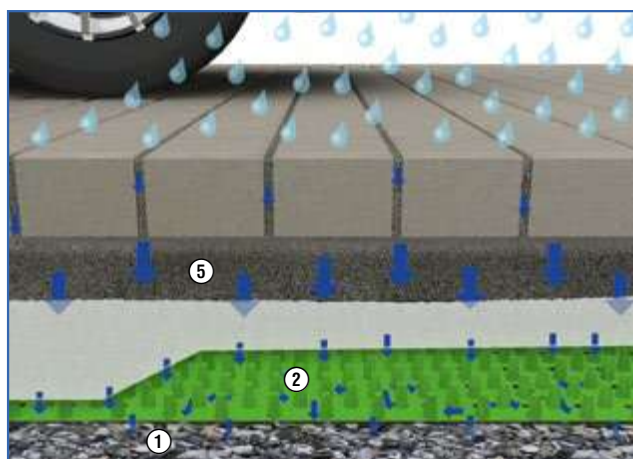

- 1 Schottertragschicht
- 2 AquaDrain® HU hochbelastbare Flächendrainage
- 3 ProFin® V Randabschlussprofil

- 4 AquaDrain® Lochwinkel
- 5 Kies / Splitt
- 6 AquaDrain® KR Kastenrinne
- 7 AquaDrain® FF-XT Fugenfix

Einsatzbereich

Für begehbare und befahrbare Außenflächen in privaten und öffentlichen Bereichen, wie z. B. auf (Dach-)Terrassen, Balkonen sowie auf von bis zu 3,5 t schweren Pkw befahrenen Flächen im Privatbereich.

Untergründe

- Ungebundene, erdberührte, verzögert sickerfähige Untergründe (z. B. schotterplanierte, abgerüttelte und verdichtete Flächen)
- Gebundene Untergründe, Betonflächen mit oder ohne Abdichtung



Dämmungen

- Druckbelastbarkeit bei begehbaren Flächen ≥ 120 kPa

Untergrundgefälle

$\geq 1,0$ % bis 2,5 %

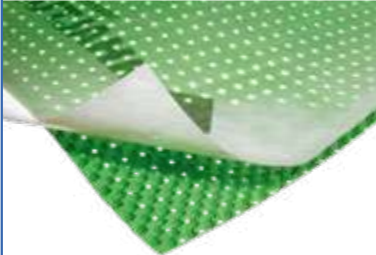

Komponenten des AquaDrain® HU Komplettsystems:

| | Art. Nr. | Ausführung | Verkaufs- einheit | logistische Einheit | |
|--|--|---------------------------|----------------------|-------------------------|--|
| AquaDrain® HU  | <ul style="list-style-type: none"> ■ Material: aus unverrottbarem Kunststoff (PP), hochdruckfest ■ Kegelförmige Noppen mit unterseitiger Lochöffnung ■ Oberseitig aufkaschiertes Spezialvlies mit geringem Durchflusswiderstand ■ statisch 350 kN/m² bei 20 % Stauchung, (max. zulässig) statisch 50 kN/m² bei 3 % Stauchung (Regelbelastung) dynamisch/befahrbar, nur im privaten Bereich bis 35 kN, 3,5 t KFZ Gesamtgewicht <div>  1 Rolle  ab 2 Rollen </div> | | | | |
| | 101 20 216 HU | Rolle, 16 mm, 1,00 x 10 m | Rolle/10 m² | Doppel-Palette/ 80m² | |

AquaDrain® HU Zubehör

| | | | | | |
|---|--|------------------------------------|----------------------|------------------------|--|
| AquaDrain® UB Universalband  | <ul style="list-style-type: none"> ■ 3-in-1 Band einsetzbar als Stoßabdeckung, Bewegungsfugenband und als Fugenabdeckstreifen ■ Deckt Ansätze zu benachbarten Drainmatten ab ■ Mittige Perforierung zum Abtrennen  | | | | |
| | 108 80 208 UB | Rollen, Breite 60 mm (2 x 30 mm) | Rolle/25 m | - | |
| AquaDrain® TR armierte Trennlage  | <ul style="list-style-type: none"> ■ Trennlage gemäß DIN 18531 ■ Optimierte Planlage durch Gittergewebearmierung ■ Material: PE ■ Dicke: ca. 0,2 mm  | | | | |
| | 108 80 104 TR | Rolle, 1 x 50 m | Rolle/50 m² | - | |
| AquaDrain® RD Randdämmstreifen mit SK Fuß  | <ul style="list-style-type: none"> ■ Mit selbstklebendem Fuß ■ Verhindert kraftschlüssiges Einspannen des Belages ■ Einbau zwischen aufgehenden Bauteilen und auf allen Gutjahr Drainsystemen oder ProFin® DP Drainabschlussprofilen ■ Einfaches Zuschneiden auf benötigte Höhe durch Schnittlinien  | | | | |
| | 108 80 303 RD | Rollen, 80 x 40 x 8 mm (H x B x T) | Rolle/20 m | - | |
| AquaDrain® FF-XT Fugenfix  | <ul style="list-style-type: none"> ■ Material: intelligenter Kunststoff, biegsam, leicht abzubiegen durch ruckartiges Knicken ■ Abstandhalter für die Ausbildung schmaler Fugen, vereinfachte Verlegung, dank der 1/4 Auflagefläche gerät kein Splitt auf den Boden ■ Schützt vor Kantenschäden ■ Sollbruchstellen erlauben die Verwendung in Kreuzfugen, T-Fugen oder als Eckstück ■ Der angeformte, gelochte Boden fixiert den Abstandshalter und verhindert das für Fugenkreuze übliche Hocharbeiten über die Kanten  | | | | |
| | 108 80 127 FF | TYP XT: 10 mm Höhe/ 3 mm Dicke | Beutel/ 100 Stück | Karton/ 1.000 Stück | |
| | 108 80 128 FF | TYP XT: 17 mm Höhe / 3 mm Dicke | | | |

AquaDrain® HU Systemkomponenten

| Drainroste | Seite | Profile/Rinnen und Rohre | Seite |
|---|-------|---|-------|
|  <p>Passende Drainroste und -rinnen für barrierefreie Übergänge und Standard-Übergänge im AquaDrain® Drainrost-Konfigurator</p> | 52 |  <p>Passende Drainprofile, Drain-/Traufprofile, Drain-Kiesleisten und Balkon-Blenden im ProFin® Profil-Konfigurator</p> | 76 |

AquaDrain® HU-EK

Die hochbelastbare, kapillarpassive Flächendrainage
für die feste Verlegung von Belägen im drainfähigen Bettungsmörtel,
auch auf ungebundenen Untergründen.

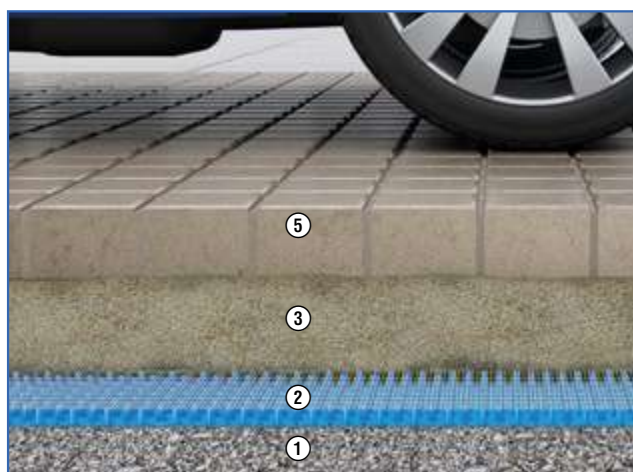
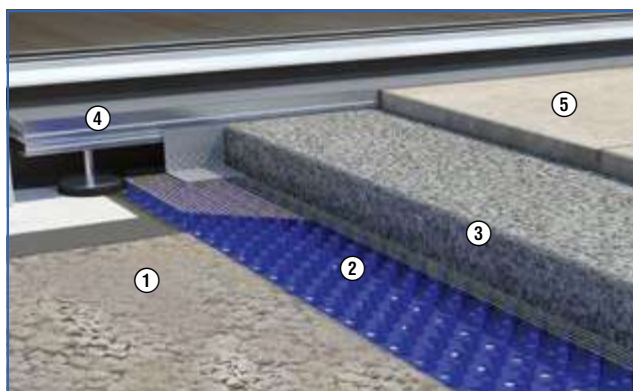
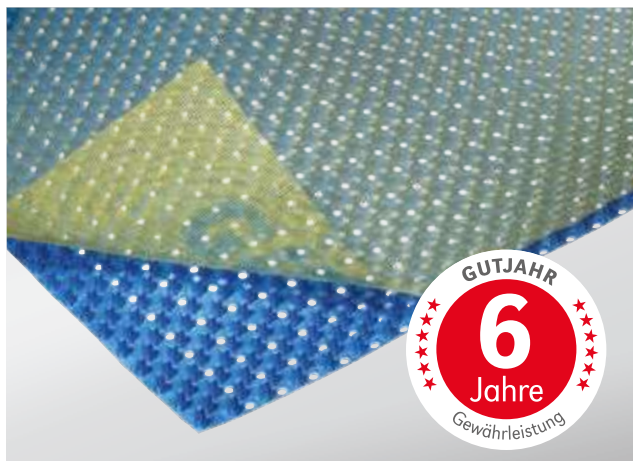

- 1 Schottertragschicht
- 2 AquaDrain® HU-EK hochbelastbare Flächendrainage
- 3 MorTec® DRAIN-ZE zementärer Drainmörtel
- 4 AquaDrain® FLEX Drainrost
- 5 Plattenbelag

AquaDrain® HU-EK ist eine hochbelastbare und gleichzeitig kapillarpassive Flächendrainage – speziell entwickelt für die feste Verlegung auf ungebundenen Untergründen. Im Gegensatz zu konventionellen Noppenbahnen ist AquaDrain® HU-EK unterseitig gelocht: Sickerwasser kann daher auch bei unebenem Planum abfließen.

Vorteile

- **Hochbelastbare, kapillarpassive Flächendrainage.**
Mit 16 mm Höhe für die feste Verlegung auf ungebundenen, bindigen Untergründen einsetzbar.
- **Gelochte Noppenbahn gewährleistet eine dreidimensionale, schnelle Sickerwasserabführung.**
Sickerwasser kann auch bei unebenem Planum abfließen.
- **Hochbelastbar.**
– im Privatbereich befahrbar für KFZ bis zu 3,5 t
- **Gittergewebe mit Verkalkungsschutz gewährleistet schnelle Entwässerung.**
Die 16 mm hohe Flächendrainage stellt den Belag vollflächig auf und verhindert, dass Staufeuchte zurück in die Konstruktion und damit in den Belag gelangt.
- **Bis zu + 26 dB Trittschallverbesserung.**
(Untersuchung durch Labor für Bauakustik der Hochschule RheinMain).

Einsatzbereich

Für begehbare und befahrbare Aussenflächen in privaten und öffentlichen Bereichen, z. B. auf (Dach-)Terrassen, Balkonen sowie bis zu 3,5 t schweren Pkw/Lkw befahrenen Flächen im Privatbereich.

Untergründe

- Ungebundene, erdberührte, verzögert sickerfähige Untergründe (z. B. schotterplanierte, abgerüttelte und verdichtete Flächen)
- Gebundene Untergründe, Betonflächen mit oder ohne Abdichtung



Dämmungen

- Druckbelastbarkeit bei begehbaren Flächen ≥ 120 kPa

Untergrundgefälle

$\geq 1,0$ % bis 2,5 %

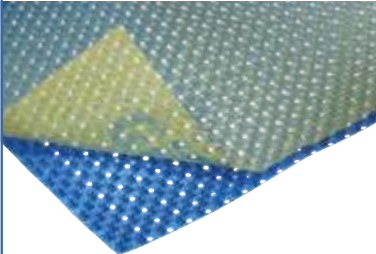
Komponenten des AquaDrain® HU-EK Komplettsystems:

| | Art. Nr. | Ausführung | Verkaufs- einheit | logistische Einheit | |
|---|--|---------------------------|----------------------|--------------------------|--|
| AquaDrain® HU-EK  | <ul style="list-style-type: none"> ■ Material: aus unverrottbarem Kunststoff (PP), hochdruckfest ■ Kegelförmige Noppen mit unterseitiger Lochöffnung ■ Oberseitig aufkaschiertes Gittergewebe mit Verkalkungsschutz ■ statisch 350 kN/m² bei 20 % Stauchung, (max. zulässig) statisch 50 kN/m² bei 3 % Stauchung (Regelbelastung) dynamisch/befahrbar, nur im privaten Bereich bis 35 kN, 3,5 t KFZ Gesamtgewicht <div>  1 Rolle  ab 2 Rollen </div> | | | | |
| | 101 20 316 HU | Rolle, 16 mm, 1,00 x 10 m | Rolle/10 m² | Doppel-Palette/ 80 m² | |

AquaDrain® HU-EK Zubehör

| | | | | | |
|---|--|------------------------------------|-------------|---|--|
| AquaDrain® UB Universalband  | <ul style="list-style-type: none"> ■ 3-in-1 Band einsetzbar als Stoßabdeckung, Bewegungsfugenband und als Fugenabdeckstreifen ■ Deckt Ansätze zu benachbarten Drainmatten ab ■ Mittige Perforierung zum Abtrennen <div></div> | | | | |
| | 108 80 208 UB | Rollen, Breite 60 mm (2 x 30 mm) | Rolle/25 m | - | |
| AquaDrain® TR armierte Trennlage  | <ul style="list-style-type: none"> ■ Für abgedichtete begehbare Bereiche ■ Trennlage gemäß DIN 18531 ■ Optimierte Planlage durch Gittergewebearmierung ■ Material: PE ■ Dicke: ca. 0,2 mm <div></div> | | | | |
| | 108 80 104 TR | Rolle, 1 x 50 m | Rolle/50 m² | - | |
| AquaDrain® Drainmattenschere  | <ul style="list-style-type: none"> ■ Robustes und praktisches Werkzeug zum einfachen und exakten Zuschneiden aller AquaDrain®, IndorTec® und Watec® Drainrollen/-platten, sowie DiProtec® SDB-Schnelldichtbahnsystem <div></div> | | | | |
| | 108 80 801 DS | Edelstahl mit gummierten Griffen | 1 Stück | - | |
| AquaDrain® RD Randdämmstreifen mit SK Fuß  | <ul style="list-style-type: none"> ■ Mit selbstklebendem Fuß ■ Verhindert kraftschlüssiges Einspannen des Belages ■ Einbau zwischen aufgehenden Bauteilen und auf allen Gutjahr Drainsystemen oder ProFin® DP Drainabschlussprofilen ■ Einfaches Zuschneiden auf benötigte Höhe durch Schnittlinien <div></div> | | | | |
| | 108 80 303 RD | Rollen, 80 x 40 x 8 mm (H x B x T) | Rolle/20 m | - | |

AquaDrain® HU-EK Systemkomponenten

| Drainagen | Seite | Drainroste | Seite | Profile/Rinnen und Rohre | Seite | Kleber/Mörtel | Seite |
|---|-------|--|-------|---|-------|--|------------|
|  IndorTec® FN-XT Fliesen-Nivelliersystem Gewindelasche | 19 |  Passende Drainroste und -rinnen für barrierefreie Übergänge und Standard-Übergänge im AquaDrain® Drainrost-Konfigurator | 52 |  Passende Drainprofile, Drain-/Traufprofile, Drain-Kiesleisten und Balkon-Blenden im ProFin® Profil-Konfigurator | 76 |  MorTec® DRAIN - ZE Zementärer Drainmörtel MorTec® SOFT Fuge aus der Tube | 110 114 |

AquaDrain® HB

Die hochbelastbaren Flächendrainagen

für die gebundene Belagsverlegung in drainfähigem Bettungsmörtel und die Herstellung von Betonfahrflächen.

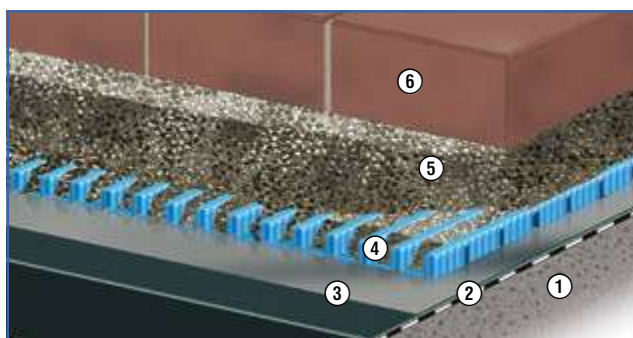
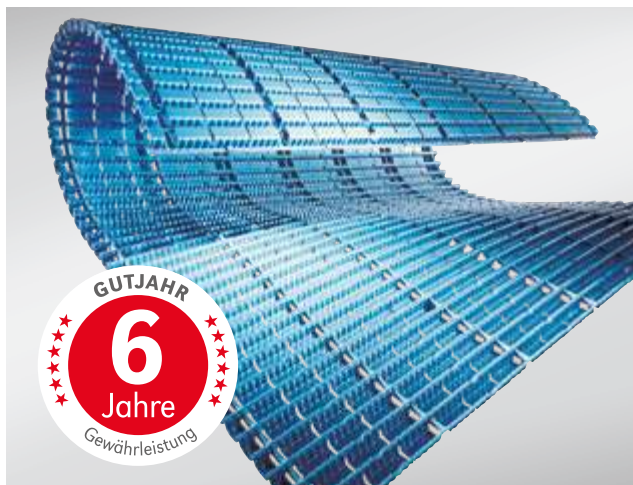

Befahrbare Pflasterbeläge mit AquaDrain® HB

- | | |
|--|---|
| 1 Stahlbetonplatte | 5 MorTec® DRAIN-ZE zementärer Drainmörtel |
| 2 Abdichtung nach DIN 18532 | 6 Belag/Nutzschicht |
| 3 Trennlage nach DIN 18532 | |
| 4 AquaDrain® HB hochbelastbare Flächendrainage | |

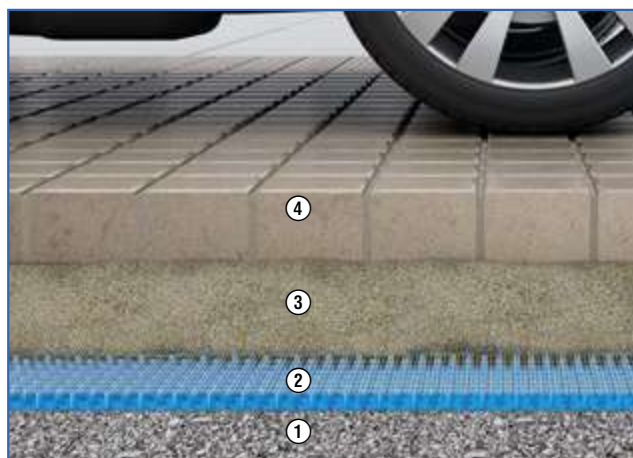

Tunnelartige Entwässerung für befahrbare Betonplatten mit AquaDrain® HB zur Optimierung der Wasserableitung

- | | |
|---|--|
| 1. Trennlage nach DIN 18532 | 3. MorTec® DRAIN-ZE zementärer Drainmörtel |
| 2. AquaDrain® HB hochbelastbare Flächendrainage | 4. Plattenbelag |

Mit **AquaDrain® HB** lassen sich Fahrbeläge aus Pflaster oder Betonwerkstein sicher und dauerhaft entwässern. In Verbindung mit Drainmörtel wird eine Flächendrainage mit hohem Wasserableitvermögen hergestellt, die befahrbar ist.

AquaDrain® HB-B führt Überschusswasser bei Fahrbelägen aus Beton- oder Zementestrich mit Oberflächenbeschichtungen zuverlässig ab und vermeidet Wasserdampfdruckbildung durch eine wirksame Entlüftung der Konstruktion.

Vorteile HB

- **Höhere Belastung nach ZTV Wegebau**
Nutzungskategorien bis N3 und nach RStO 12, Belastungsklasse Bk0,3
- **Vermeidet Frostschäden und Ausblühungen in**
Fahrbelägen durch hohes Wasserableitvermögen.
- **Schützt vor Wasserdampfdruckbildung durch eine**
wirksame Entlüftung der Konstruktion.
- **Bis zu 30fach höhere Entwässerungsleistung**
als Drainmörtel.
- **Konstruiert für die Aufnahme von Drainmörtel**
oder Beton zur Herstellung einer hochbelastbaren Fläche.
- **6 Jahre Gewährleistung für Fachunternehmen.**

Varianten

AquaDrain® HB:

- Fahrbeläge aus Pflaster oder Betonwerkstein, zur Optimierung der Wasserableitung (Bettungsschicht aus Drainmörtel).

AquaDrain® HB-B:

- Objektprodukt – Lieferzeit und Mindestabnahmemenge auf Anfrage



Einsatzbereich

Befahrbare Hof-, Weg- und Straßenflächen, Fahrzeugabstellflächen, Marktplätze.

Untergründe



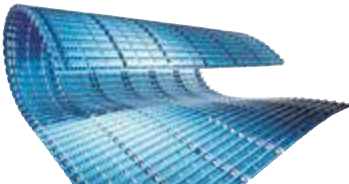

- Gebundene Untergründe, Betonflächen mit oder ohne Abdichtung, keine Schotterflächen

Komponenten des AquaDrain® HB Komplettsystems:

| | Art. Nr. | Ausführung | Verkaufs- einheit | logistische Einheit | |
|---|---|-------------------------------|----------------------|------------------------|--|
| AquaDrain® HB Flächendrainage  | <ul style="list-style-type: none"> ■ Material: PP ■ Für die Entwässerung drainierter Fahrbeläge auf Drainmörtel ■ Hochbelastbar ■ Mit seitlichen und unterseitigen Entwässerungsschlitzen  | | | | |
| | 101 00 116 HB | Rollen, 16 mm, 15,00 x 1,00 m | Rolle/15 m² | Palette/105 m² | |

AquaDrain® HB-B: Objektprodukt – Lieferzeit und Mindestabnahmemenge auf Anfrage

AquaDrain® HB Zubehör

| | | | | | |
|---|---|------------------------------------|------------|---|--|
| AquaDrain® Drainmattenschere  | <ul style="list-style-type: none"> ■ Robustes und praktisches Werkzeug zum einfachen und exakten Zuschneiden aller AquaDrain®, IndorTec® und Watec® Drainrollen/-platten, sowie DiProtec® SDB-Schnelldichtbahnsystem  | | | | |
| | 108 80 801 DS | Edelstahl mit gummierten Griffen | 1 Stück | - | |
| AquaDrain® RD Randdämmstreifen mit SK Fuß  | <ul style="list-style-type: none"> ■ Mit selbstklebendem Fuß ■ Verhindert kraftschlüssiges Einspannen des Belages ■ Einbau zwischen aufgehenden Bauteilen und Belägen auf allen Gutjahr Drainsystemen und ProFin® Drainabschlussprofilen ■ Einfaches Zuschneiden auf benötigte Höhe durch Schnittlinien  | | | | |
| | 108 80 303 RD | Rollen, 80 x 40 x 8 mm (H x B x T) | Rolle/20 m | - | |

AquaDrain® SD

Einzigartige kapillarpassive Stufendrainage

für die wirksame Drainierung von Außentreppen.



- | | |
|---|--|
| 1 AquaDrain® SD Wasserleitstreifen | 4 AquaDrain® UB Universalband als Bewegungsfugenband |
| 2 AquaDrain® SD fixiert mit DiProtec® FIX-MSP | 5 AquaDrain® SD Stufengitter aus Edelstahl |
| 3 AquaDrain® UB Universalband als Fugenabdeckstreifen | |

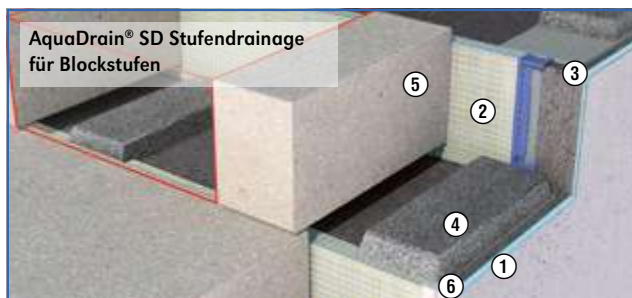

- | | |
|---|--|
| 1 AquaDrain® SD Wasserleitstreifen | 4 Mörtelbänder/-streifen aus MorTec® |
| 2 AquaDrain® SD Stufendrainage. Die Trittstufe wird hier von 310 mm auf 30 mm gekürzt | 5 Block-/Massivstufe aus Natur-/Betonwerkstein |
| 3 Kontaktschicht für Drainmörtel | 6 AquaDrain® UB Universalband als Bewegungsfugenband |

Die AquaDrain® SD Stufendrainage schützt Außentreppen aus Keramik und Natur-/Betonwerkstein sicher vor stauwasserbedingten Ausblühungen und Frostschäden. Sie ist einsetzbar als Drainage im Mittelbett, auf (Drain-)Mörtel oder auf Mörtelstreifen bei Blockstufen bzw. auf Drainmörtel im Verbund.

Vorteile

- **Einzige, einteilige Drainage durch werkseitig vorgeformte Winklelemente.**
- **Einzigartiges, intelligentes Spezialvlies.**
Löst sich nach Aushärtung des Verlegemörtels langsam auf. Ein Verkalken der Vlies-Poren wird vermieden.
- **Entwässerung bietet sicheren Schutz.**
Vor stauwasserbedingten Frostschäden und Ausblühungen. Abtrocknung von Naturstein wird beschleunigt.
- **Vielseitige Einsatzmöglichkeiten.**
Auch kombinierbar mit AquaDrain® und Watec® Flächen-drainagen bei Terrassen mit Treppenabgang.
- **6 Jahre Gewährleistung für Fachunternehmen.**

Einsatzbereich

Für Außentreppen in privaten und öffentlichen Bereichen.

Untergründe

- Untergründe müssen eben, tragfähig und fest sein. Sie dürfen weder federn noch komprimierbar sein.
- Unebenheiten > 4 mm müssen ausgeglichen werden.











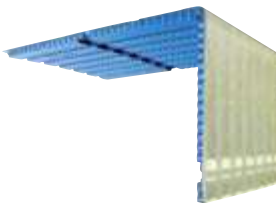

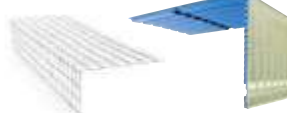

Dämmungen

- Druckfeste Wärmedämmung, hohlagenfrei und nicht federnd bzw. komprimierbar auf dem Untergrund verklebt.

Untergrundgefälle

≥ 1,0 % bis 2,5 %

Komponenten der AquaDrain® SD Stufendrainage:

| | Art. Nr. | Ausführung | Verkaufs- einheit | logistische Einheit | |
|---|---------------|---|--------------------------|------------------------|--|
| <div><div><div>AquaDrain® SD Stufendrainage</div><div></div></div><div><div><div><div>■ Material: PS</div><div>■ Vorgeformtes Eckelement für die Tritt- und Stellstufe</div><div>■ Bewehrung mit AquaDrain® SD Stufengitter erforderlich (s. Zubehör)</div><div>■ Aufkaschiertes Spezialvlies mit integriertem Gittergewebe stellt Verlegemörtel ganzflächig auf und sorgt für eine schnelle Entwässerung</div><div>■ Durch bauseitiges Kürzen der oberen Fläche auch für Blockstufen einsetzbar</div></div><div><div> 1-3 Kartons</div><div> ab 4 Kartons</div></div></div></div></div> | 102 70 201 SD | Winkel-Element, Dicke 8 mm, 310/180 mm x 1.000 mm | Karton/5 Stück | Palette/ 125 Stück | |
| <div><div><div>AquaDrain® SD Stufengitter</div><div>Edelstahl Werkstoff Nr. 1.4301</div><div></div></div><div><div><div><div>■ Zur Bewehrung des Verlegemörtels auf AquaDrain® SD Stufendrainagen</div><div>■ Maschenweite: 38 x 38 mm</div></div><div><div> 1-3 Karton</div><div> ab 4 Karton</div></div></div></div></div> | 102 70 210 SD | Winkel, 260 x 140 mm (Schenkelmaße) x 1.000 mm | Karton/5 Stück | - | |
| <div><div><div>AquaDrain® SD Set</div><div></div></div><div><div><div><div>■ Das Set besteht aus Drainage+Gitter (1 Karton Drainage +1 Karton Stufengitter)</div><div>■ 11% Kostenersparnis gegenüber Einzelbestellung</div></div><div><div> 1 Set</div><div> ab 2 Sets</div></div></div></div></div> | 102 70 200 SD | AquaDrain® SD Stufendrainage + Stufengitter als Set | je 1 Karton á 5 Stück | - | |
| <div><div><div>AquaDrain® RD</div><div>Randdämmstreifen mit SK Fuß</div><div></div></div><div><div><div><div>■ Mit selbstklebendem Fuß</div><div>■ Verhindert kraftschlüssiges Einspannen des Belages</div><div>■ Einbau zwischen aufgehenden Bauteilen und Belägen auf allen Gutjahr Drainsystemen und ProFin® Drainabschlussprofilen</div><div>■ Einfaches Zuschneiden auf benötigte Höhe durch Schnittlinien</div></div><div></div></div></div></div> | 108 80 303 RD | Rollen, 80 x 40 x 8 mm (H x B x T) | Rolle/20 m | - | |
| <div><div><div>AquaDrain® SD</div><div>Wasserleitstreifen</div><div></div></div><div><div><div><div>■ Verhindert seitlichen Austritt von Kalkfahnen an offenen Treppenwangen</div></div><div></div></div></div></div> | 108 80 130 SD | Hartschaumstreifen 10 x 10 x 600 mm (H x B x L) | Karton/50 Stück | - | |
| <div><div><div>AquaDrain® UB</div><div>Universalband</div><div></div></div><div><div><div><div>■ 3-in-1 Band einsetzbar als Stoßabdeckung, Bewegungsfugenband und als Fugenabdeckstreifen</div><div>■ Deckt Ansätze zu benachbarten Drainmatten ab</div><div>■ Mittige Perforierung zum Abtrennen</div></div><div></div></div></div></div> | 108 80 208 UB | Rollen, Breite 60 mm (2 x 30 mm) | Rolle/25 m | - | |

AquaDrain® SD Systemkomponenten

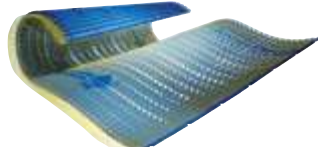
| Abdichtung | Seite | Kleber/Mörtel | Seite | Drainagen | Seite |
|--|-------|---|-------|--|-------|
|  DiProtec® FLK-PRO 1K-Flüssigkunststoff DiProtec® FIX-MSP Zur Fixierung der Stufendrainagen | 106 |  MorTec® DRAIN - ZE Zementärer Drainmörtel MorTec® DRAIN-EP Epoxidharz-Drainmörtelsystem | 110 |  AquaDrain® EK Flächendrainage für den Einbau auf Podesten | 14 |
| | 109 | | 112 | | |

Watec® Drain KP+

Die einzigartige, kapillarpassive Dünnschichtdrainage für die dünnsschichtige, schwimmende Verlegung von Keramik und Naturwerkstein in Dünn- bzw. Mittelbettmörtel.

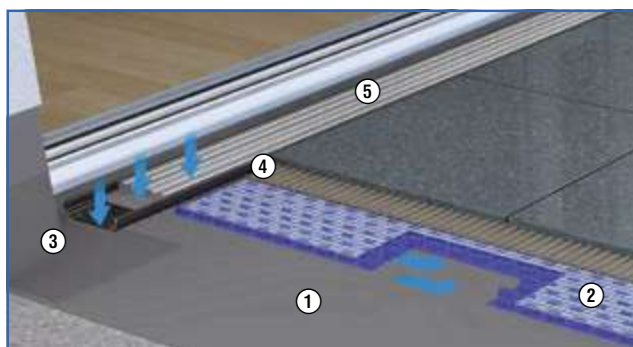

- | | |
|--|-------------------------------|
| 1 DiProtect® SDB Schnelldichtbahn | 4 AquaDrain® UB Universalband |
| 2 Watec® Drain KP+ Dünnschichtdrainage | 5 AquaDrain® VARIO+ QE |
| 3 DiProtect® AB-K Abdichtungsbahn | |

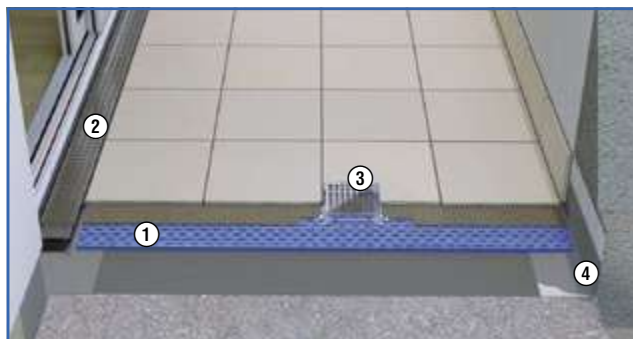

Watec® Drain AR Abdeckrost zur Entwässerung über Bodenabläufen

- | |
|---|
| 1 Watec® Drain KP+ |
| 2 AquaDrain® VARIO+ QE |
| 3 Watec® Drain AR Abdeckrost 150 x 150 mm |
| 4 AquaDrain® UB Universalband |

Watec® Drain KP+ ist die einzige kapillarpassive Dünnschichtdrainage, die lose, also ohne Verbund zum Untergrund verlegt wird. Die 100%ige Entkopplung und Entwässerung sorgt dafür, dass Frostschäden und Ausblühungen vermieden werden und dass das Abtrocknen der Konstruktion wesentlich beschleunigt wird. Die AquaDrain® VARIO Kastenrinne ermöglicht regelgerechte Türanschlüsse auch bei niedrigen Anschlusshöhen.

Vorteile

- **Einzigartige kapillarpassive Dünnschichtdrainage, die schwimmend verlegt wird.**
Beschleunigt das Abtrocknen der Konstruktion durch eine 6 mm Luftschicht.
100%ige Entkopplung schützt vor Belagsrissen und -ablösungen durch witterungsbedingte Scherspannungen.
- **Diffussionsschlitze ermöglichen Entlüftung von Restfeuchte aus zementären Untergründen.**
- **Einzige Dünnschichtdrainage mit System-Drainrost.**
Zur regelgerechten Reduzierung der Türanschlusshöhen.
- **Einzigartige Kombination aus intelligentem Spezialvlies plus zusätzlicher Gittergewebe-Armierung.**
Spezialvlies mit geringem Durchflusswiderstand für schnelle Entwässerung. Gittergewebe sorgt für optimale Steifigkeit und Verbundhaftung.
- **Bereits ab 1 % Untergrundgefälle einsetzbar.**
- **5-jährige Systemgewährleistung.**

Einsatzbereich

Privat genutzte begehbare Außenflächen wie Balkone und Terrassen und Laubengänge für Wohnungszugangsbereiche.

Untergründe

- Gebundene Untergründe, Estriche, Betonflächen mit oder ohne Abdichtung, keine direkte Schotterverlegung
- Alte Fliesen, alte Beschichtungen

Dämmungen

Die direkte Verlegung von Watec® Drain KP+ auf Wärmedämmungen ist nicht zulässig. Hier sind zusätzliche Lastverteilschichten (Zementestriche) erforderlich.



Komponenten des Watec® Drain KP+ Komplettsystems:

| | Art. Nr. | Ausführung | Verkaufs- einheit | logistische Einheit | |
|--|---|-------------------------------|----------------------|----------------------------|--|
| Watec® Drain KP+ Dünnschichtdrainage Klapp-Platte  | <ul style="list-style-type: none"> ■ Material: PP ■ Mit aufkaschiertem, intelligenten Spezialvlies und zusätzlicher Gittergewebe-Armierung ■ Flächig belastbar bis 3.000 kg/m² ■ Geklappt auf Transport-Format 0,70 x 1,00 m (optimiert für EPAL)  | | | | |
| | 100 80 212 KP | Platte 9 mm, 1,02 m x 1,96 m, | Karton/16 m² | Doppelpalette zu 128 m² | |

Watec® Drain KP+ Zubehör

| | | | | | |
|--|--|------------------------------------|------------|---|--|
| Watec® ST Stoßarmierung  | <ul style="list-style-type: none"> ■ Selbstklebend ■ Deckt Ansätze zu benachbarten Drainmatten/-rollen Watec® Drain KP+ ab ■ Einsetzbar für alle Watec® Drainagen  | | | | |
| | 108 80 205 ST | Rollen, Breite 100 mm | Rolle/25 m | - | |
| AquaDrain® UB Universalband  | <ul style="list-style-type: none"> ■ 3-in-1 Band einsetzbar als Stoßabdeckung, Bewegungsfugenband und als Fugenabdeckstreifen ■ Deckt Ansätze zu benachbarten Drainmatten ab ■ Mittige Perforierung zum Abtrennen  | | | | |
| | 108 80 208 UB | Rollen, Breite 60 mm (2 x 30 mm) | Rolle/25 m | - | |
| AquaDrain® Drainmattenschere  | <ul style="list-style-type: none"> ■ Robustes und praktisches Werkzeug zum einfachen und exakten Zuschneiden aller AquaDrain®, IndorTec® und Watec® Drainrollen/-platten  | | | | |
| | 108 80 801 DS | Edelstahl mit gummierten Griffen | 1 Stück | - | |
| AquaDrain® RD Randdämmstreifen mit SK Fuß  | <ul style="list-style-type: none"> ■ Mit selbstklebendem Fuß ■ Verhindert kraftschlüssiges Einspannen des Belages ■ Einbau zwischen aufgehenden Bauteilen und auf allen Gutjahr Drainsystemen oder ProFin® DP Drainabschlussprofilen ■ Einfaches Zuschneiden auf benötigte Höhe durch Schnittlinien  | | | | |
| | 108 80 303 RD | Rollen, 80 x 40 x 8 mm (H x B x T) | Rolle/20 m | - | |
| Watec® Drain AR-QE Abdeckrost - Quadratdesign  | <ul style="list-style-type: none"> ■ Dünnbettrahmen, Material: Edelstahl, Werkstoff Nr. 1.4301 ■ Quadratdesign-Rostauflage mit Lochweite 8 x 8 mm, Edelstahl geschliffen, mit Schutzfolie ■ Zur Oberflächenentwässerung in darunterliegenden Bodenablauf ■ Wird im Dünnbett auf Watec® Drainagen eingeklebt  1-40 Stück  ab 40 Stück | | | | |
| | 300 60 322 AR | 150 x 150 mm (L x B) 8 mm Höhe | 1 Stück | - | |
| | 300 60 323 AR | 150 x 150 mm (L x B) 10 mm Höhe | 1 Stück | - | |

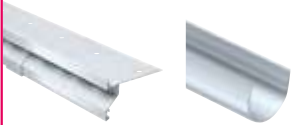
Watec® Drain KP+ Systemkomponenten

| Drainroste | Seite | Profile/Rinnen&Rohre | Seite | Abdichtung | Seite | Kleber/Mörtel | Seite |
|---|-------|---|-------|--|-------|---|-------|
|  <p>Passende Drainroste für dünn-schichtige Aufbauten</p> <p>AquaDrain® Drainrost-Konfigurator</p> <p>52</p> | |  <p>Passende Drainprofile, Drain-/Traufprofile, Drain-Kiesleisten und Balkon-Blenden im</p> <p>ProFin® Profil-Konfigurator 76</p> <p>ProRin® Balkonrinnen und Fallrohre 96</p> | |  <p>DiProtect® SDB Schnelldichtbahn 104</p> <p>DiProtect® DRAIN-BA Bodenablauf 108</p> | |  <p>MorTec® SOFT Fuge aus der Tube</p> <p>114</p> | |

Verlegesystem mit AquaDrain® T+ für die punktweise Fixierung selbsttragender Platten.

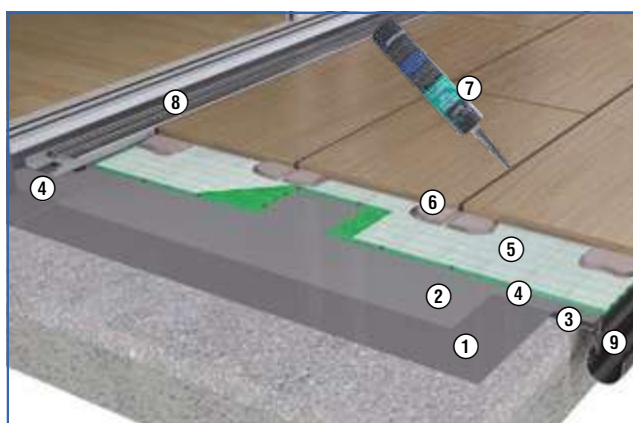

- | | |
|-------------------------------------|--|
| 1 DiProtec® SDB Schnelldichtbahn | 6 TerraMaxx® PF-FM Fixiermasse |
| 2 AquaDrain® TR, armierte Trennlage | 7 MorTec® SOFT die Fuge aus der Tube, alternativ: offenfugig |
| 3 ProFin® DP 30 Profil | 8 AquaDrain® TM Drainrost |
| 4 DiProtec® AB-K Abdichtungsbänder | 9 ProRin® BR Balkonrinnensystem |
| 5 AquaDrain® T+ Flächendrainage | |

Belagsgröße:

- ≥ 30 cm Kantenlänge, mind. 20 mm dick

Ca. Verbrauch TerraMaxx® PF-FM Fixiermasse/m², inkl. Randsituation:

- ca. 3 – 3,5 kg/m², bei 5 mm Fixierpunktdicke mit Achsabstand 40 cm

Zu beachten sind hier auch die Belagsherstellangaben.

Bei dem TerraMaxx® PF Verlege-Verfahren werden bruchfeste Platten punktweise mit der TerraMaxx® PF-FM Spezial-Fixiermasse auf der AquaDrain® T+ Flächendrainage fixiert. Wasserspeichernde Mörtelschichten entfallen. Sickerwasser wird schnell über die Drainkanäle von AquaDrain® T+ abgeführt.

Vorteile

- **Fixierung des Belages, dadurch kein Wandern und kein Wackeln der Beläge.**
- **Komplettaufbau ab 31 mm inkl. Belag (20 mm dick).** Spart bis zu 70 % Aufbauhöhe, ideal für Sanierungen.
- **Bis zu + 30 dB Trittschallverbesserung.** (Untersuchung durch Labor für Bauakustik der Hochschule RheinMain).
- **Bis zu 80 % Gewichtsersparnis für schnelle, einfache Verarbeitung.**
- **Einsatz in Verbindung mit AquaDrain® T+ gewährleistet schnelle, dauerhafte Entwässerung der Belagskonstruktion.**
- **Als geschlossenfugiger Belag mit MorTec® SOFT Spezialfuge ausführbar.**
- **Anordnung von Feldbegrenzungsfugen zur Unterteilung von Belagsflächen sind in Kombination mit MorTec® SOFT nicht erforderlich.**

Einsatzbereich

Begehbare Außenflächen in privaten und öffentlichen Bereichen, wie z. B. (Dach-)Terrassen und Balkone.

Untergründe

- Gebundene Untergründe, Estriche, Betonflächen mit oder ohne Abdichtung
- Alte Fliesen, alte Beschichtungen
- Keine direkte Verlegung auf Schotteruntergründen





Dämmungen

- Druckbelastbarkeit ≥ 120 kPa

Untergrundgefälle

$\geq 1,0$ % bis 2,5 %

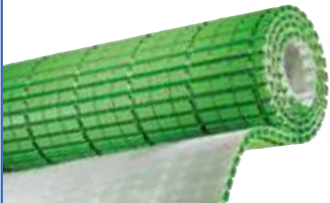
Komponenten des TerraMaxx® PF Komplettsystems:

| | Art. Nr. | Ausführung | Verkaufs- einheit | logistische Einheit | |
|--|---|-------------------------|----------------------|--------------------------|--|
| TerraMaxx® PF-FM Spezial-Fixiermasse  | <ul style="list-style-type: none"> Zur punkweisen Fixierung selbstliegender loser Beläge auf AquaDrain® T+ zementäre, kunststoffvergütete Spezial-Rezeptur ausblühungsfrei, wasserabweisend schnell trocknend durch kristalline Wasserbindung <div>  1 Sack  ab 2 Säcken </div> | | | | |
| | 401 14 014 TM | Sack/25 kg | 1 Sack | Palette/40 Sack | |
| AquaDrain® T+ Flächendrainage  | <ul style="list-style-type: none"> Material: PP Aufkaschiertes Spezialvlies mit geringem Durchflusswiderstand stellt losen Belag ganzflächig auf und sorgt für eine schnelle Entwässerung Flächig belastbar bis 2.000 kg/m² <div>  1 Rolle  ab 2 Rollen </div> | | | | |
| | 100 70 108 TT | Rollen, 8 mm, 1 x 10 m | Rolle/10 m² | Doppel-Palette/ 120m² | |
| | 100 70 116 TT | Rollen, 16 mm, 1 x 10 m | Rolle/10 m² | Doppel-Palette/ 80 m² | |

TerraMaxx® PF Zubehör

MorTec® SOFT

Fuge aus der Tube
als Lösung mit
geschlossenen Fugen

- Alternativer Fugenfüllstoff zur Ausbildung elastischer, spannungsreduzierter Fugen für geklebte oder punktwiese fixierte Außenbeläge
- Für Beläge aus Keramik, Naturstein, Betonwerkstein ohne Formatbegrenzung
- Fugenkammern müssen frei gekratzt werden
- Einsetzbar nur in Verbindung mit Drainagesystemen: AquaDrain® EK, bei TerraMaxx® PF/DS/RS, Watec® Drain KP+
- 1 Kartusche ergibt 12,5 m Fuge bei einem Fugenquerschnitt von $5 \times 5 = 25 \text{ mm}^2$

Jetzt auch im Schlauchbeutel erhältlich s. S. 114

| | | | | |
|---------------|-----------------------------------|---------------------------------------|---|--|
| 400 30 104 SO | sandbeige-matt, 310 ml Kartusche | 1 Stück / Kartoninhalt 20 Stück | - | |
| 400 30 105 SO | steingrau-matt, 310 ml Kartusche | | | |
| 400 30 106 SO | zementgrau-matt, 310 ml Kartusche | | | |
| 400 30 107 SO | anthrazit -matt, 310 ml Kartusche | | | |

Glättmittelvarianten siehe Seite 114

AquaDrain® UB

Universalband

- 3-in-1 Band einsetzbar als Stoßabdeckung, Bewegungsfugenband und als Fugenabdeckstreifen
- Deckt Ansätze zu benachbarten Drainmatten ab
- Mittige Perforierung zum Abtrennen

| | | | | |
|---------------|----------------------------------|------------|---|--|
| 108 80 208 UB | Rollen, Breite 60 mm (2 x 30 mm) | Rolle/25 m | - | |
|---------------|----------------------------------|------------|---|--|

AquaDrain® RD

Randdämmstreifen
mit SK Fuß

- Mit selbstklebendem Fuß
- Verhindert kraftschlüssiges Einspannen des Belages
- Einbau zwischen aufgehenden Bauteilen und Belägen auf allen Gutjahr Drainsystemen und ProFin® Drainabschlussprofilen
- Einfaches Zuschneiden auf benötigte Höhe durch Schnittlinien

| | | | | |
|---------------|------------------------------------|------------|---|--|
| 108 80 303 RD | Rollen, 80 x 40 x 8 mm (H x B x T) | Rolle/20 m | - | |
|---------------|------------------------------------|------------|---|--|

TerraMaxx® PF Systemkomponenten

| Drainroste | Seite | Profile/Rinnen & Rohre | Seite | Abdichtung | Seite |
|---|-------|---|-------|--|-------|
|  <p>Passende Drainroste und -rinnen für barrierefreie Übergänge und Standard-Übergänge im AquaDrain® Drainrost-Konfigurator</p> | 52 |  <p>Passende Drainprofile, Drain-/Taufprofile, Drain-Kiesleisten und Balkon-Blenden im ProFin® Profil-Konfigurator</p> | 76 |  <p>DiProtec® SDB Schnelldichtbahn</p> | 104 |
| | | | | | 105 |
| | | | 96 | DiProtec® KSK Kaltselbstklebebahn | 108 |
| | | | | DiProtec® DRAIN-BA Bodenablauf | |

Erstes kapillarpassives Drain-Stelzlager-System

**für die feste, aufgestellte Verlegung selbsttragender Platten
im drainfähigen Bettungsmörtel.**

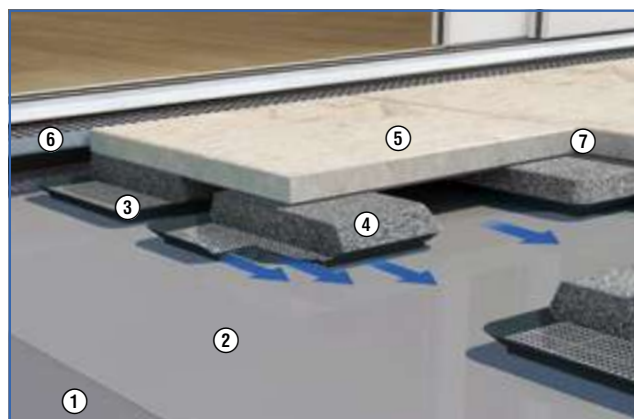

- 1 DiProtec® SDB Schnelldichtbahn
- 2 PE-Folie als Trennlage, z.B. AquaDrain® TR
- 3 TerraMaxx® DS Drain-Stelzlager
- 4 MorTec® DRAIN-ZE, zementärer Drainmörtel
- 5 Naturstein/Betonwerkstein, Keramikelement
- 6 AquaDrain® FLEX-QE Drainrost
- 7 Offenfugig, alternativ geschlossene Fugen: mit MorTec® SOFT



Spezielle Höhenausgleichsringe dienen als Schalung für den Mörtel. Die 27 oder 50 mm hohen Ausgleichsringe können problemlos mehrfach übereinander gesetzt werden. Damit ist der Höhenausgleich von bis zu 150 mm möglich. So lässt sich das Belagsgefälle einfach einstellen (siehe www.gutjahr.com/techniktipps).

TerraMaxx® DS ist das erste kapillarpassive Drain-Stelzlager-System. Selbstliegende Platten werden punktuell mit MorTec® DRAIN-ZE zementärem Drainmörtel auf TerraMaxx® DS verlegt. Durch die 100%ige Aufstellung des Drainmörtels auf TerraMaxx® DS wird kapillar-aufsteigendes Wasser vermieden. Höhenausgleichsringe ermöglichen eine einfache Verlegung – auch auf unebenen Abdichtungen.

Vorteile

- **Erstes kapillARBrechendes, drainierendes Stelzlager-System:** Im Gegensatz zu herkömmlichen Stelzlager-/Mörtelbatzen werden Ausblühungen und Feuchteflecken im Auflagebereich von Beton-/Naturwerkstein vermindert.
- **Sicherer Einsatz auch bei Stauwasser auf der Abdichtung.**
- **Sichere Verarbeitung des Gesamtsystems:** Einfaches Ausrichten, z.B. auf unebenen Abdichtungen, durch Höhenausgleichsring.
- **Keine wackelnden Beläge:** Durch Verlegung der Beläge mit MorTec® DRAIN-ZE zementärem Drainmörtel auf TerraMaxx® DS.
- **Bis zu + 32 dB Trittschallverbesserung.** (Untersuchung durch Labor für Bauakustik der Hochschule RheinMain).

Einsatzbereich

Begehbare Außenflächen in privaten und öffentlichen Bereichen, wie z. B. (Dach-)Terrassen und Balkone.

Untergründe

- Gebundene Untergründe, Estrich, Betonflächen mit oder ohne Abdichtung
- Ungebundene, erdberührte, verzögert sickerfähige Untergründe (z. B. schotterplanierte, abgerüttelte und verdichtete Flächen)

Dämmungen

- Druckbelastbarkeit ≥ 150 kPa

Untergrundgefälle



$\geq 1,0$ % bis 2,5 %

Ca. Verbrauch (in der Fläche) pro m², nach Belagsformat



| | | Länge | | | |
|--------|-------|----------|----------|----------|----------|
| | | 60 cm | 80 cm | 90 cm | 120 cm |
| Breite | 30 cm | 5,6 Stk. | 8,4 Stk. | 7,5 Stk. | 5,6 Stk. |
| | 40 cm | 4,2 Stk. | 6,3 Stk. | 5,6 Stk. | 4,2 Stk. |
| | 60 cm | 2,8 Stk. | 4,2 Stk. | 3,8 Stk. | 2,8 Stk. |
| | 80 cm | 4,2 Stk. | 6,3 Stk. | 5,8 Stk. | 4,2 Stk. |
| | 90 cm | 3,8 Stk. | 5,8 Stk. | 5,0 Stk. | 3,8 Stk. |

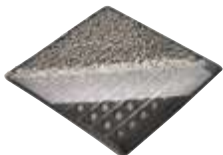

Zu beachten sind hier auch die Belagsherstellangaben.

Komponenten des TerraMaxx® DS Drain-Stelzlagers:

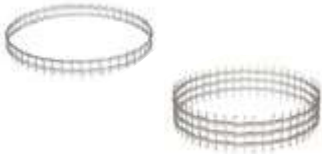

| | Art. Nr. | Ausführung | Verkaufs- einheit | logistische Einheit | |
|--|---|--|--|------------------------|--|
| TerraMaxx® DS Drain-Stelzlager  | <ul style="list-style-type: none"> ■ Material: Kunststoff, mit einer hochreißfesten Gittergewebeeinlage ■ Kapillarpassive Aufstelzung für die Mörtelverlegung ■ Mit MorTec® DRAIN-ZE zementärem Drainmörtel einsetzbar | |  1-3 Karton  ab 4 Karton | | |
| | 100 10 100 TM | Kunststoff, 220 x 220 x 19 mm (L x B x H) | Kartoninhalt 50 Stück | - | |



TerraMaxx® DS Zubehör

| | | | | | |
|---|--|---|--|---|--|
| TerraMaxx® DS-HA 27/50 Höhenausgleichsring  | <ul style="list-style-type: none"> ■ Material: PE ■ 27 bzw. 50 mm hoher Ausgleichsring als Schalung für MorTec® DRAIN-ZE zementärem Drainmörtel auf TerraMaxx® DS ■ Kann mehrfach übereinander gesetzt werden ■ Lochung beschleunigt die Austrocknung ■ Bis 150 mm Höhe möglich | |  1-4 Karton  ab 5 Karton | | |
| | 100 10 110 TM | Kunststoff, Höhe 27 mm, Durchmesser Innen: 193 mm, Aussen: 198 mm | Kartoninhalt 50 Stück | - | |
| | 100 10 111 TM | Kunststoff, Höhe 50 mm, Durchmesser Innen: 193 mm, Aussen: 198 mm | Kartoninhalt 20 Stück | - | |





| | | | | | |
|--|---|-----------------------------------|---|---|--|
| MorTec® SOFT Fuge aus der Tube als Lösung mit geschlossenen Fugen  | <ul style="list-style-type: none"> ■ Alternativer Fugenfüllstoff zur Ausbildung elastischer, spannungsreduzierter Fugen für geklebte oder punktwise fixierte Außenbeläge ■ Für Beläge aus Keramik, Naturstein, Betonwerkstein ohne Formatbegrenzung ■ Fugenkammern müssen frei gekratzt werden ■ Einsetzbar nur in Verbindung mit Drainagensystemen: AquaDrain® EK, bei TerraMaxx® PF/DS/RS, Watec® Drain KP+ ■ 1 Kartusche ergibt 12,5 m Fuge bei einem Fugenquerschnitt von 5 x 5 = 25 mm² | |  | | |
| | 400 30 104 SO | sandbeige-matt, 310 ml Kartusche | 1 Stück / Kartoninhalt 20 Stück | - | |
| | 400 30 105 SO | steingrau-matt, 310 ml Kartusche | | | |
| | 400 30 106 SO | zementgrau-matt, 310 ml Kartusche | | | |
| | 400 30 107 SO | anthrazit -matt, 310 ml Kartusche | | | |
| | Glättmittelvarianten siehe Seite 114 | | | | |

**Jetzt auch im Schlauch-
beutel erhältlich s. S. 114**

| | | | | | |
|---|---|------------------------------------|---|---|--|
| AquaDrain® RD Randdämmstreifen mit SK Fuß  | <ul style="list-style-type: none"> ■ Mit selbstklebendem Fuß ■ Verhindert kraftschlüssiges Einspannen des Belages ■ Einbau zwischen aufgehenden Bauteilen und Belägen auf allen Gutjahr Drainsystemen und ProFin® Drainabschlussprofilen ■ Einfaches Zuschneiden auf benötigte Höhe durch Schnittlinien | |  | | |
| | 108 80 303 RD | Rollen, 80 x 40 x 8 mm (H x B x T) | Rolle/20 m | - | |

| | | | | | |
|---|---|--|---|---|--|
| TerraMaxx® TSL Pad  | <ul style="list-style-type: none"> ■ Gummischrotpad, normgerechte Schutzlage für Abdichtungen ■ Unterseitig aufkaschierte Aluminiumfolie (Weichmacherbarriere zur Abdichtung) ■ Verbessert den Trittschallschutz – Drain-Stelzlager können nicht verrutschen | |  | | |
| | 100 20 103 TS | Pad mit Beschichtung 192 x 192 / 6 mm | Beutel/10 Stück | - | |

TerraMaxx® DS Systemkomponenten

| | | | |
|---|---|--|--|
| Drainroste S. 52  | Profile/Rinnen&Rohre S. 76/96  | Abdichtung S. 102  | Kleber/Mörtel S. 110  |
|---|---|--|--|

TerraMaxx® TSL

mit Nivellierkopf

TerraMaxx® TSL-R/T

ohne Nivellierkopf

Einfach höhenverstellbares Trocken-Stelzlager

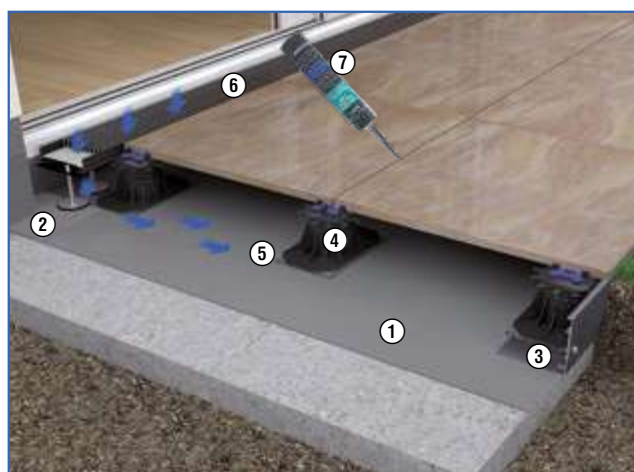
zur wandnahen Montage ohne Kürzen des Fußes.

- 1 DiProtec® SDB Schnelldichtbahn
- 2 DiProtec® AB-K Abdichtungsband
- 3 ProFin® KL-H Drainkiesleiste
- 4 TerraMaxx® TSL Trocken-Stelzlager
- 5 TerraMaxx® TSL Pad, mit unterseitiger Beschichtung als integrierte Trennlage
- 6 AquaDrain® FLEX Drainrost
- 7 MorTec® SOFT Fugenfüllstoff; alternativ: offenfugig

Ca. Verbrauch (in der Fläche) pro m², nach Belagsformat

| | | Länge | | | |
|--------|-------|----------|----------|----------|----------|
| | | 60 cm | 80 cm | 90 cm | 120 cm |
| Breite | 30 cm | 5,6 Stk. | 8,4 Stk. | 7,5 Stk. | 5,6 Stk. |
| | 40 cm | 4,2 Stk. | 6,3 Stk. | 5,6 Stk. | 4,2 Stk. |
| | 60 cm | 2,8 Stk. | 4,2 Stk. | 3,8 Stk. | 2,8 Stk. |
| | 80 cm | 4,2 Stk. | 6,3 Stk. | 5,8 Stk. | 4,2 Stk. |
| | 90 cm | 3,8 Stk. | 5,8 Stk. | 5,0 Stk. | 3,8 Stk. |

Zu beachten sind hier auch die Belagsherstellangaben.

Die komplett vormontierten Stelzlager ermöglichen eine schnelle und einfache Verlegung von Platten auf Balkonen und Terrassen. Dank einer easy2wall Fußgeometrie ist auch eine direkte Wandverlegung ohne Zuschneiden möglich. Leitungen und Bodenabläufe lassen sich im Hohlraum zwischen Belag und Untergrund verstecken und bleiben zugänglich. Im Bedarfsfall können einzelne Platten angehoben und ausgetauscht werden.

Vorteile

- **Komplett vormontiert.**
- **Einfach und ohne Werkzeug höhenverstellbar:**
 - je nach Variante von 14 mm bis zu 208 mm
 - Aufsteckbarer Höhenadapter: für Höhen von 208 mm bis 500 mm
- **Werkzeugfrei nivellierbar bis 9%:** gleicht Überlappungsstöße und Unebenheiten im Untergrund aus (nur TerraMaxx® TSL).
- **Integriertes Fugenkreuz:** für 2 mm schmale Fugen. Mit Fugenkreuzaufsatz erweiterbar auf 5 mm Fugenbreite.
- **Tritt- und Rutschfestigkeit:** durch integrierten Klapperstopp.
- **Trittschallverbesserung bis zu 30 dB:** gemäß Prüfung bei der MPA Wiesbaden.

Einsatzbereich

Begehbare Außenflächen in privaten und öffentlichen Bereichen, wie z. B. auf (Dach-)Terrassen und Balkonen.

Untergründe

- Gebundene Untergründe, Estrich, Betonflächen mit oder ohne Abdichtung
- Ungebundene, erdberührte, verzögert sickerfähige Untergründe (z.B. schotterplanierte, abgerüttelte und verdichtete Flächen)

Lieferform

Werkseitig komplett vormontiert

Varianten, Aufstellungshöhen:

- TSL-R-2XS 14 - 24 mm, ohne Nivellierkopf
- TSL-T-XS 25 - 40 mm, ohne Nivellierkopf
- TSL-S: 38 - 45 mm
- TSL-M: 46 - 60 mm
- TSL-L: 61 - 75 mm
- TSL-XL: 76 - 120 mm
- TSL-2XL: 120 - 208 mm

Dämmungen

- Druckbelastbarkeit ≥ 150 kPa

Untergrundgefälle

$\geq 1,0$ % bis 2,5 %

Komponenten des TerraMaxx® TSL Trocken-Stelzlagers:

| | Art. Nr. | Ausführung | Verkaufs- einheit | logistische Einheit | | | | | | | | | | | | | | | | | | | | | | | | | | | | | | | | | | | | | | | | | | | | | | | | | | | | | | | | | | | | | | | | | | | | | | | | | | |
|---|---------------------------------------|------------------------------------|------------------------------------|------------------------|--|---|---------------|------------------------|------------------------------------|---|--|---|---------------|-----------------------|------------------------------------|---|--|---------------|-----------------------|------------------------------------|---|--|---------------|-----------------------|------------------------------------|---|--|---------------|-------------------------|------------------------------------|---|--|---------------|---------------------------|------------------------------------|---|--|--|---------------|------------------------|------------------------------------|---|--|---|---------------|------------------------|----------------------|---|--|--|---------------|----------------------|-----------------|---|--|---------------|------------------|-----------------|---|--|--|---------------|---------------------------------|---------|---|--|--|---------------|---------------------------------------|---------|---|--|---|---------------|---------------------------|------------------------------------|---|--|
| <div><div><div>TerraMaxx® TSL-R</div><div>Trocken-Stelzlager</div><div><div>easy2wall</div><div>Fußgeometrie</div></div><div></div></div></div> <div><ul style="list-style-type: none">Material: PPMit Fugenstegen (2 mm), im Raster höhenverstellbar von 14 - 24 mm, ohne NivellierkopfWerkseitig vormontiertIntegrierter KlapperstoppDruckbelastbar bis ca. 600 kg/Stück</div> <div></div> <table><tr><td>100 01 424 TS</td><td>Variante 2XS 14 - 24 mm</td><td>1 Stück/Karton- inhalt 10 Stück</td><td>-</td><td></td></tr></table> | 100 01 424 TS | Variante 2XS 14 - 24 mm | 1 Stück/Karton- inhalt 10 Stück | - | | <div><div><div>TerraMaxx® TSL-T</div><div>Trocken-Stelzlager</div><div><div>easy2wall</div><div>Fußgeometrie</div></div><div></div></div></div> <div><ul style="list-style-type: none">Material: PPMit Fugenstegen (2 mm), Teleskop-Gewindestück und Fußelement, ohne NivellierkopfWerkseitig vormontiertIntegrierter KlapperstoppDruckbelastbar bis ca. 600 kg/Stück</div> <div><div> 1-3 Karton</div><div> ab 4 Karton</div></div> <table><tr><td>100 32 636 TS</td><td>Variante XS 25 - 40 mm</td><td>1 Stück/Karton- inhalt 84 Stück</td><td>-</td><td></td></tr></table> | 100 32 636 TS | Variante XS 25 - 40 mm | 1 Stück/Karton- inhalt 84 Stück | - | | <div><div><div>TerraMaxx® TSL</div><div>Trocken-Stelzlager</div><div><div>easy2wall</div><div>Fußgeometrie</div></div><div></div></div></div> <div><ul style="list-style-type: none">Material: PPBesteht aus Nivellierkopf mit Fugenstegen (2 mm), Gewindestück und FußelementWerkseitig vormontiertIntegrierter KlapperstoppDruckbelastbar bis ca. 600 kg/Stück</div> <div><div> 1-3 Karton</div><div> ab 4 Karton</div></div> <table><tr><td>100 23 643 TS</td><td>Variante S 38 - 45 mm</td><td>1 Stück/Karton- inhalt 72 Stück</td><td>-</td><td></td></tr><tr><td>100 24 360 TS</td><td>Variante M 46 - 60 mm</td><td>1 Stück/Karton- inhalt 54 Stück</td><td>-</td><td></td></tr><tr><td>100 25 875 TS</td><td>Variante L 61 - 75 mm</td><td>1 Stück/Karton- inhalt 42 Stück</td><td>-</td><td></td></tr><tr><td>100 27 512 TS</td><td>Variante XL 76 - 120 mm</td><td>1 Stück/Karton- inhalt 30 Stück</td><td>-</td><td></td></tr><tr><td>100 21 220 TS</td><td>Variante 2XL 120 - 208 mm</td><td>1 Stück/Karton- inhalt 18 Stück</td><td>-</td><td></td></tr></table> | 100 23 643 TS | Variante S 38 - 45 mm | 1 Stück/Karton- inhalt 72 Stück | - | | 100 24 360 TS | Variante M 46 - 60 mm | 1 Stück/Karton- inhalt 54 Stück | - | | 100 25 875 TS | Variante L 61 - 75 mm | 1 Stück/Karton- inhalt 42 Stück | - | | 100 27 512 TS | Variante XL 76 - 120 mm | 1 Stück/Karton- inhalt 30 Stück | - | | 100 21 220 TS | Variante 2XL 120 - 208 mm | 1 Stück/Karton- inhalt 18 Stück | - | | <div><div><div>TerraMaxx® TSL</div><div>Aufstockelement</div><div></div></div></div> <div><ul style="list-style-type: none">Material: PPZur Aufstockung der Höhe von TerraMaxx® TSL StelzlagerBis 500 mm Höhe möglich / Einsatz Aufstockelement nur für Version 2XL</div> <div></div> <table><tr><td>100 20 113 TS</td><td>Aufstockelement, 85 mm</td><td>1 Stück/Karton- inhalt 80 Stück</td><td>-</td><td></td></tr></table> | 100 20 113 TS | Aufstockelement, 85 mm | 1 Stück/Karton- inhalt 80 Stück | - | | <div><div><div>TerraMaxx® TSL</div><div>Fugenkreuzaufsatz</div><div></div></div></div> <div><ul style="list-style-type: none">Material: PPWird auf die Fugenstege aufgesetzt, um breitere Fugen von 5 mm zu ermöglichen</div> <div></div> <table><tr><td>100 20 102 TS</td><td>Fugenkreuzaufsatz 5 mm</td><td>Beutel/ 100 Stück</td><td>-</td><td></td></tr></table> | 100 20 102 TS | Fugenkreuzaufsatz 5 mm | Beutel/ 100 Stück | - | | <div><div><div>TerraMaxx® TSL</div><div>Pad</div><div></div></div></div> <div><ul style="list-style-type: none">Gummischrotpad, normgerechte Schutzlage für AbdichtungenUnterseitig aufkaschierte Aluminiumfolie (Weichmacherbarriere zur Abdichtung)Schützt die Abdichtung und verbessert den Trittschallschutz</div> <div></div> <table><tr><td>100 20 114 TS</td><td>Pad mit Beschichtung</td><td>Beutel/10 Stück</td><td>-</td><td></td></tr><tr><td>100 20 120 TS</td><td>232 x 142 / 6 mm</td><td>Karton/70 Stück</td><td>-</td><td></td></tr></table> | 100 20 114 TS | Pad mit Beschichtung | Beutel/10 Stück | - | | 100 20 120 TS | 232 x 142 / 6 mm | Karton/70 Stück | - | | <div><div><div>TerraMaxx® TSL</div><div>Wandabstandshalter</div><div></div></div></div> <div><ul style="list-style-type: none">Material: Edelstahl 1.4301Gummipuffer schützt aufgehende Bauteile vor mechanischen BeschädigungenDer Abstandhalter wird über die Fugenstege des Nivellierkopfes aufgelegt. Darauf erfolgt die Belagsverlegung</div> <div></div> <table><tr><td>100 20 104 TS</td><td>Abstandshalter 160 x 40 / 10 mm</td><td>1 Stück</td><td>-</td><td></td></tr></table> | 100 20 104 TS | Abstandshalter 160 x 40 / 10 mm | 1 Stück | - | | <div><div><div>TerraMaxx® TSL</div><div>Randträger</div><div></div></div></div> <div><ul style="list-style-type: none">Material: Stahl send. verzinkt mit nachträglicher Pulverbeschichtung in schwarzDer Randträger wird über die Fugenstege des Nivellierkopfes aufgelegt. Darauf erfolgt die BelagsverlegungGummipuffer – schützt aufgehende Bauteile vor mechanischen BeschädigungenNach Bedarf kann DiProtec® FIX-MSP (siehe Seite 40) dazu bestellt werden</div> <div><div> 1 - 10 Stück</div><div> ab 11 Stück</div></div> <table><tr><td>100 20 105 TS</td><td>Randträger 110 mm (B) x 800 mm (L)</td><td>1 Stück</td><td>-</td><td></td></tr></table> | 100 20 105 TS | Randträger 110 mm (B) x 800 mm (L) | 1 Stück | - | | <div><div><div>TerraMaxx® PL</div><div>Dämpfungslage</div><div></div></div></div> <div><ul style="list-style-type: none">Material: Gummiwerkstoff, rutschhemmendAls Distanzlage zum Höhenausgleich bis 12 mmAls Schutzlage in Kombination mit AquaDrain® SR Schlitzrinnen</div> <div></div> <table><tr><td>100 20 112 PL</td><td>Dämpfungslage, Dicke 2 mm</td><td>1 Stück/Karton- inhalt 80 Stück</td><td>-</td><td></td></tr></table> | 100 20 112 PL | Dämpfungslage, Dicke 2 mm | 1 Stück/Karton- inhalt 80 Stück | - | |
| 100 01 424 TS | Variante 2XS 14 - 24 mm | 1 Stück/Karton- inhalt 10 Stück | - | | | | | | | | | | | | | | | | | | | | | | | | | | | | | | | | | | | | | | | | | | | | | | | | | | | | | | | | | | | | | | | | | | | | | | | | | | | |
| 100 32 636 TS | Variante XS 25 - 40 mm | 1 Stück/Karton- inhalt 84 Stück | - | | | | | | | | | | | | | | | | | | | | | | | | | | | | | | | | | | | | | | | | | | | | | | | | | | | | | | | | | | | | | | | | | | | | | | | | | | | |
| 100 23 643 TS | Variante S 38 - 45 mm | 1 Stück/Karton- inhalt 72 Stück | - | | | | | | | | | | | | | | | | | | | | | | | | | | | | | | | | | | | | | | | | | | | | | | | | | | | | | | | | | | | | | | | | | | | | | | | | | | | |
| 100 24 360 TS | Variante M 46 - 60 mm | 1 Stück/Karton- inhalt 54 Stück | - | | | | | | | | | | | | | | | | | | | | | | | | | | | | | | | | | | | | | | | | | | | | | | | | | | | | | | | | | | | | | | | | | | | | | | | | | | | |
| 100 25 875 TS | Variante L 61 - 75 mm | 1 Stück/Karton- inhalt 42 Stück | - | | | | | | | | | | | | | | | | | | | | | | | | | | | | | | | | | | | | | | | | | | | | | | | | | | | | | | | | | | | | | | | | | | | | | | | | | | | |
| 100 27 512 TS | Variante XL 76 - 120 mm | 1 Stück/Karton- inhalt 30 Stück | - | | | | | | | | | | | | | | | | | | | | | | | | | | | | | | | | | | | | | | | | | | | | | | | | | | | | | | | | | | | | | | | | | | | | | | | | | | | |
| 100 21 220 TS | Variante 2XL 120 - 208 mm | 1 Stück/Karton- inhalt 18 Stück | - | | | | | | | | | | | | | | | | | | | | | | | | | | | | | | | | | | | | | | | | | | | | | | | | | | | | | | | | | | | | | | | | | | | | | | | | | | | |
| 100 20 113 TS | Aufstockelement, 85 mm | 1 Stück/Karton- inhalt 80 Stück | - | | | | | | | | | | | | | | | | | | | | | | | | | | | | | | | | | | | | | | | | | | | | | | | | | | | | | | | | | | | | | | | | | | | | | | | | | | | |
| 100 20 102 TS | Fugenkreuzaufsatz 5 mm | Beutel/ 100 Stück | - | | | | | | | | | | | | | | | | | | | | | | | | | | | | | | | | | | | | | | | | | | | | | | | | | | | | | | | | | | | | | | | | | | | | | | | | | | | |
| 100 20 114 TS | Pad mit Beschichtung | Beutel/10 Stück | - | | | | | | | | | | | | | | | | | | | | | | | | | | | | | | | | | | | | | | | | | | | | | | | | | | | | | | | | | | | | | | | | | | | | | | | | | | | |
| 100 20 120 TS | 232 x 142 / 6 mm | Karton/70 Stück | - | | | | | | | | | | | | | | | | | | | | | | | | | | | | | | | | | | | | | | | | | | | | | | | | | | | | | | | | | | | | | | | | | | | | | | | | | | | |
| 100 20 104 TS | Abstandshalter 160 x 40 / 10 mm | 1 Stück | - | | | | | | | | | | | | | | | | | | | | | | | | | | | | | | | | | | | | | | | | | | | | | | | | | | | | | | | | | | | | | | | | | | | | | | | | | | | |
| 100 20 105 TS | Randträger 110 mm (B) x 800 mm (L) | 1 Stück | - | | | | | | | | | | | | | | | | | | | | | | | | | | | | | | | | | | | | | | | | | | | | | | | | | | | | | | | | | | | | | | | | | | | | | | | | | | | |
| 100 20 112 PL | Dämpfungslage, Dicke 2 mm | 1 Stück/Karton- inhalt 80 Stück | - | | | | | | | | | | | | | | | | | | | | | | | | | | | | | | | | | | | | | | | | | | | | | | | | | | | | | | | | | | | | | | | | | | | | | | | | | | | |

Aluminium Rahmensystem mit intelligenter Schraub-Verbindungstechnik für die Trockenverlegung von Plattenbelägen.

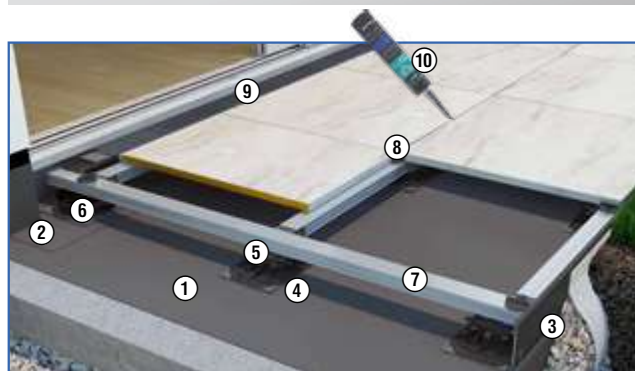
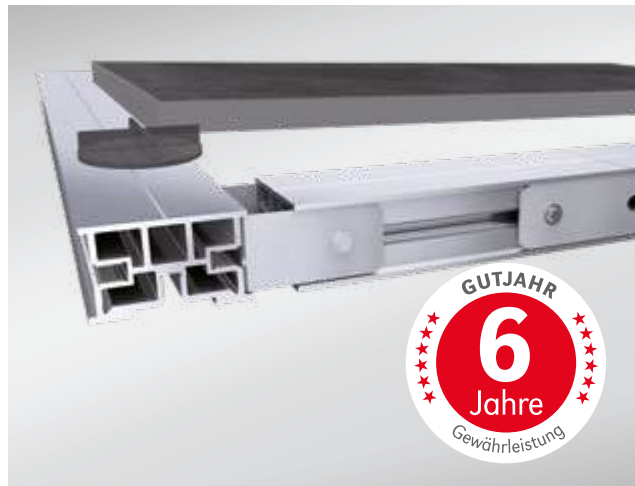

- | | |
|---|---|
| 1 DiProtect® KSK Kaltselbstklebebahn | 7 TerraMaxx® RS Aluminium-Rahmensystem |
| 2 DiProtect® KSK-AB Abdichtungsband | 8 TerraMaxx® RS Fugenkreuz |
| 3 ProFin® KL-H Höhenverstellbare Drain-Kiesleiste | 9 AquaDrain® VARIO+ Kastenrinne |
| 4 TerraMaxx® TSL-Pad | 10 MorTec® SOFT, Fuge aus der Tube als Lösung mit geschlossenen Fugen |
| 5 TerraMaxx® TSL Trocken-Stelzlager | |
| 6 TerraMaxx® TSL-R Trocken-Stelzlager | |

Systemzeichnung unten rechts

Die Rahmenkonstruktion wird aus TerraMaxx® RS Tragprofilen gebildet, die gemäß der Systemzeichnung angeordnet sind. I.d.R. verlaufen die Träger (AT) in Verlegerichtung und die Aussteifungen (AS) rechtwinklig dazu.

| Für Plattenbeläge | fester Untergrund bspw. Beton/Estrich | Dämm- untergrund |
|---|--|---------------------|
| Regel-Achsabstand Tragprofil AT | 600 mm* | 600 mm*/** |
| Max. Achsabstand Aussteifung AS | 2580 mm | 2580 mm |
| Max. Achsabstand Auflager AA (z. B. TerraMaxx® TSL) | 645 mm | 645 mm** |

* Achsabstand richtet sich nach Belagsformat und Vorgaben des Belagsherstellers

** Achsabstand = punktueller Lasteneintrag in Untergrund: Verringerung kann bei minderdruckfesten Dämmungen, bzw. federnden Dämmlagen erforderlich sein

TerraMaxx® RS ist eine stabile Aluminium-Unterkonstruktion für die Verlegung von Balkon- und Terrassenbelägen. Dank intelligenter Schraub-Verbindungstechnik muss nicht vorgebohrt werden. Das System ist auf gebundenen und ungebundenen Untergründen bei nahezu jeder Witterung einsetzbar. Aufgrund des geringen Gewichtes und der geringen Aufbauhöhe eignet es sich besonders auch für die Sanierung.

Vorteile

- **Stabil und leichtgewichtig** auf allen Untergründen einsetzbar
- **Einfache Montage** durch clevere Schraub-Verbindungstechnik
- **Allwettersystem:** witterungsunabhängig einsetzbar, da mörtelfreier Aufbau
- **Einfache GefälleEinstellung** mit höhenverstellbaren Stelzlager (z.B. TerraMaxx® TSL)
- **Planebener Verlegeuntergrund:** dadurch ideal für XXL-Formate
- **Bis zu + 32 dB Trittschallverbesserung.** (Untersuchung durch Labor für Bauakustik der Hochschule RheinMain).
- Offenfugig oder mit geschlossenen Fugen (MorTec® SOFT)
- **Alles aus einer Hand:** Komplettsystem mit Abdichtung, Stelzlager, Randabschluss, Türanschluss.

Einsatzbereich

Begehbare Außenflächen in privaten und öffentlichen Bereichen, wie z. B. (Dach-)Terrassen und Balkone.

Untergründe

- Gebundene Untergründe, Betonflächen mit oder ohne Abdichtung
- Ungebundene, erdberührte, verzögert sickerfähige Untergründe (z. B. schotterplanierte, abgerüttelte und verdichtete Flächen)
- Stahl-/Holzträgerkonstruktionen mit durchbruchssicheren Abdeckungen

Dämmungen

- Druckbelastbarkeit ≥ 120 kPa

Untergrundgefälle



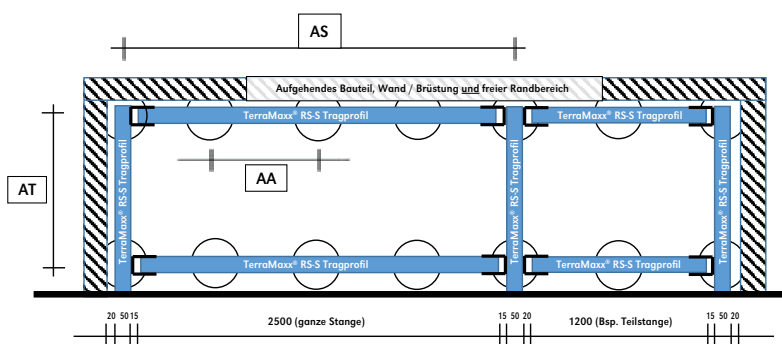

$\geq 1,0$ % bis 2,5 %





Komponenten des TerraMaxx® RS Aluminium-Rahmensystems:

| | Art. Nr. | Ausführung | Verkaufs- einheit | logistische Einheit | |
|---|---|--|--|------------------------|---|
| TerraMaxx® RS Rahmensystem  | <ul style="list-style-type: none"> ■ Material: Tragprofil (Aluminium) und Verbinder aus Edelstahl ■ Zur Erstellung einer Belags-Unterkonstruktion in variabler Systembauweise, in Verbindung mit ① Längsverbinder, ② T-Stoß-Verbinder und ③ Gelenkverbinder ■ Hinweis: bei Bestellung TerraMaxx® RS Edelstahlschrauben für Befestigung der Verbinder nicht vergessen. <div>  1-3 Stangen  ab 4 Stangen </div> | | | | |
| | 111 20 100 RS | Tragprofil, 50 x 30 mm (B x H) | 1 Stange/2,50 m/ Gebinde/8 Stangen | - |  |
|  ①  ②  ③ | 111 20 170 RS | Längsverbinder-Set , 2-teilig, schafft stabile Verbindungen, pro Set sind 4 TerraMaxx® RS Edelstahlschrauben erforderlich | 1 Set / Kartoninhalt 25 Sets | - | |
| | 111 20 171 RS | T-Stoß-Verbinder , zur blitzschnellen Verbindung, ohne Bohren, pro Verbinder sind 3 TerraMaxx® RS Edelstahlschrauben erforderlich | 1 Stück / Kartoninhalt 100 Stück | - | |
| | 111 20 173 RS | Gelenkverbinder , optimal bei nicht rechtwinkligen Terrassen, stufenlos einstellbar von 0 bis 180°, 40x30x30 mm (LxBxH), pro Verbinder sind 4 TerraMaxx® RS Edelstahlschrauben erforderlich | 1 Stück | - | |
| TerraMaxx® RS Edelstahlschraube mit Flansch  | <ul style="list-style-type: none"> ■ Material: Edelstahl, Werkstoff Nr.: 1.4301 ■ Zum Verschrauben der TerraMaxx® RS T-Stoßverbinder (3 Schrauben pro Verbinder) und der TerraMaxx® RS-Gelenkverbinder (4 Schrauben pro Verbinder) und der TerraMaxx® RS Längsverbinder (4 Schrauben pro Verbinder-Set) mit dem TerraMaxx® RS Tragprofil | | | | |
| | 111 20 174 RS | Sechskantschraube mit Flansch, M 6x10 | Beutel/100 Stück | - | |
| TerraMaxx® RS Steckschlüsseinsatz mit Feder  | <ul style="list-style-type: none"> ■ Zur sicheren Aufnahme nicht-magnetischer Edelstahlschrauben | | | | |
| | 111 20 188 RS | Steckschlüsseinsatz mit Feder SW 10 | 1 Stück | - | |
| TerraMaxx® RS Schubsicherung  | <ul style="list-style-type: none"> ■ Zur (wieder-aufnahmefähigen) Arretierung der Platten im Randbereich ■ wird plattenmittig auf das TerraMaxx® RS Tragprofil aufgelegt und mit ca. 5 ml DiProtec® FIX-MSP zur Platte verklebt ■ Bedarf: 1 Stck. pro Platte am Rand, zuzüglich 1 Stck. pro Ecke | | | | |
| | 111 20 175 RS | Schubsicherung | 1 Stück | - | |
| TerraMaxx® RS XS TerraMaxx® RS TS Fugenkreuz  | <ul style="list-style-type: none"> ■ Material: weicher Kunststoff, Anthrazit ■ Selbstklebend ■ Abstandhalter für die Ausbildung schmaler Fugen bei Keramikelementen, Natur- oder Betonwerkstein ■ Schützt vor Kantenschäden ■ Sollbruchstellen ermöglichen vielfältige Verlegevarianten im Fugenschnitt oder im Verband ■ Höhe Fugensteg: 10 mm, Dicke Boden: 7 mm, Dicke Fugensteg: 3 mm | | | | |
| | 108 80 119 RS | TYP XS 50 mm Ø | Beutel/ 100 Stück | Karton/ 1.000 Stück | |
| | 108 80 120 RS | TYP TS 50 mm Ø | | | |

TerraMaxx® RS Systemkomponenten

| | | | | |
|---|--|--|---|---|
| Stelzlager S. 36  | Drainroste S. 52  | Profile S. 80/81  | Abdichtung ab S. 104  | Kleber/Mörtel S.110  |
|---|--|--|---|---|

| | Art. Nr. | Ausführung | Verkaufs- einheit | logistische Einheit | |
|---|---------------|--|----------------------|------------------------|--|
| TerraMaxx® RS Fußaufnahme Brandschutz  | | <ul style="list-style-type: none"> ■ Fußaufnahme aus beschichtetem Stahl zum Eindrehen der AquaDrain® Drehfüße (Seite 74 Drainroste Zubehör) ■ Zur Herstellung eines nicht-brennbaren, normgerechten Fluchtweges mit dem TerraMaxx® RS Rahmensystem ■ Höhe/Verstellbereich bis Unterkante Plattenbelag: <u>Variante 50 mm</u> mit Standardfuß: 68 - 107 mm <u>Variante 90 mm</u> mit Standardfuß: 108 - 155 mm mit XL Fuß: bis 222 mm / mit 2XL Fuß: bis 337 mm, Bedarf: 1 Fuß pro 0,6 lfdm | | | |
| | 111 20 176 RS | 50 mm für Standardfüße | 1 Stück | - | |
| | 111 20 177 RS | 90 mm für alle Füße | 1 Stück | - | |

| | | | | | |
|--|---------------|---|---------|---|--|
| TerraMaxx® RS Randabschlusshalter  | | <ul style="list-style-type: none"> ■ Material: Aluminium ■ Zur Herstellung eines vertikalen Belagsabschlusses aus Keramik oder Naturwerkstein ■ Profil, 120 mm Länge, mit Stufenbohrung zur einfachen stirnseitigen Montage an die TerraMaxx® RS Tragprofile ■ Bedarf: 2 Stück pro lfdm Randabschluß ■ Erforderliches Zubehör: - TerraMaxx® RS Zylinderschrauben zur Verbindung des Randabschlusshalters mit dem Tragprofil - DiProtec® Fix MSP als Montageklebstoff zur Fixierung des Belages am Randabschlusshalter | | | |
| | 111 20 178 RS | Randabschlusshalter 120 mm | 1 Stück | - | |

| | | | | | |
|--|---------------|--|-----------------|---|--|
| TerraMaxx® RS Zylinderschraube  | | <ul style="list-style-type: none"> ■ Material: Edelstahl, Werkstoff Nr.: 1.4301 ■ Zylinderschraube mit Innensechskant zur Befestigung des TerraMaxx® RS Randabschlusshalters am TerraMaxx® RS Tragprofil | | | |
| | 111 20 179 RS | Zylinderschraube M6 x 25 | Beutel/10 Stück | - | |

Systemzubehör

| | | | | | |
|--|---------------|--|------------------------------------|---|--|
| DiProtec® FIX-MSP Spezial-Dichtstoff MS Polymer schwarz  | | <ul style="list-style-type: none"> ■ Lösemittelfrei – silikonfrei – spannungsausgleichend ■ Auf leicht feuchten Untergründen einsetzbar ■ Stärkste Klebkraft und perfekte Anhaftung an Metall, Holz, Polystyrolkunststoffen und pulverbeschichteten Profilen sowie auf mineralischen Untergründen | | | |
| | | Einsatzbereiche: | | | |
| | | <ul style="list-style-type: none"> ■ Als Montageklebstoff zur Fixierung der äußeren Beläge auf der TerraMaxx® RS Schubsicherung, auf dem TerraMaxx® RS Randabschlusshalter und auf dem TerraMaxx® TSL Randträger ■ Verklebung der ProRin® Rinnenblenden mit den ProFin® Systemprofilen ■ Einkleben von keramischen Belägen in die IndorTec® FLEXDRAIN Fliesenmulde und in die befleisbare IndorTec® FLEXDRAIN-ID-TILE | | | |
| | 500 30 110 FX | Kartusche, 310 ml, schwarz | 1 Stück/Karton- inhalt 20 Stück | - | |
| | 500 30 120 FX | Schlauchbeutel, 580 ml, schwarz | 1 Stück/Karton- inhalt 12 Stück | - | |

NEU

Hallo, ich bin KOSY.

Ich liefere dir den Komplettbau inkl. Materialliste und Verlegeplan für deine Terrassenplanung.

Aufgestelte
Systeme

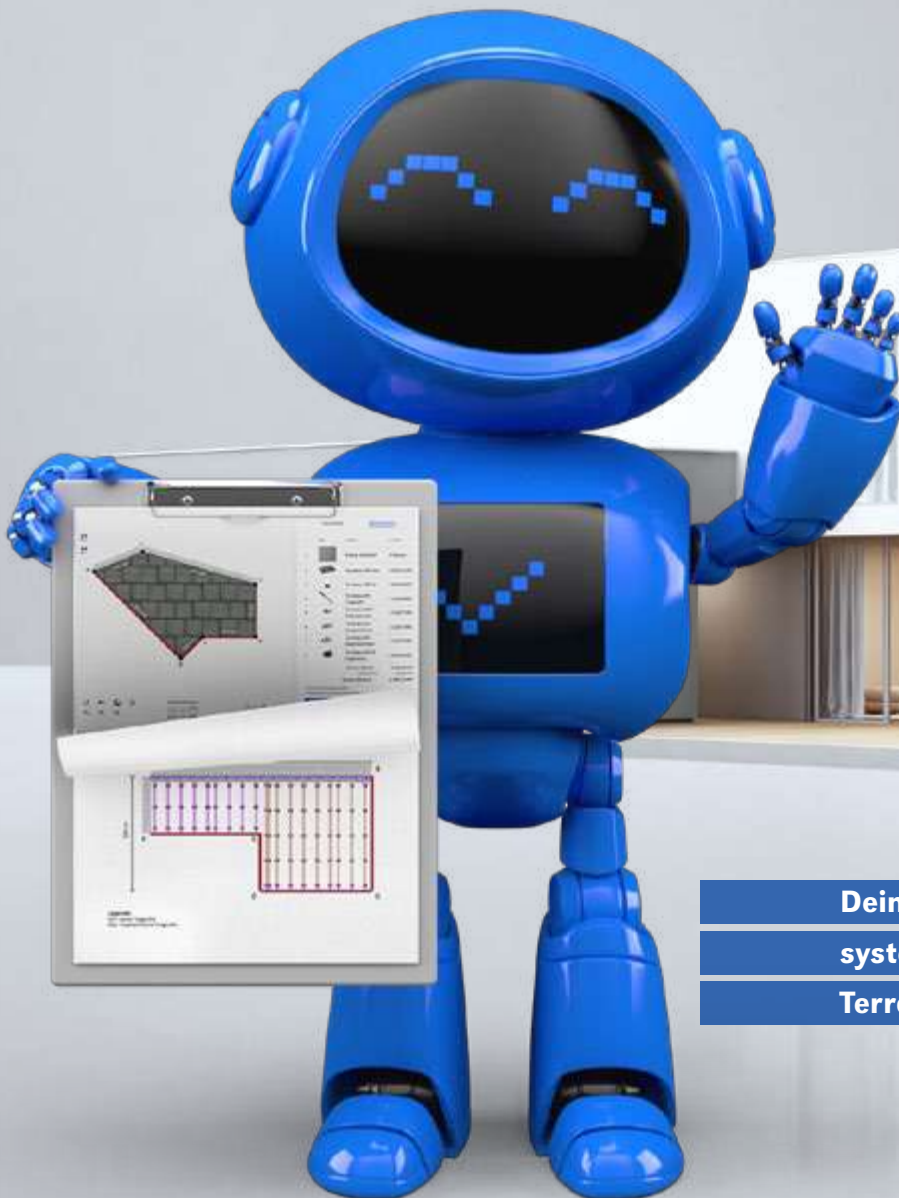

Dein Konfigurator für Komplettsysteme rund um die Balkon- und Terrassenentwässerung.

NEU

KOSY[®] UP

Konfigurator für die Terrassenplanung mit aufgestellten Belägen mit TerraMaxx[®] RS Rahmensystem oder TerraMaxx[®] TSL Drainstielzylinder.

TerraMaxx® RS für Terrassendielen

Aluminium-Rahmensysteme mit Schraub-Verbindungstechnik für die Verlegung von Terrassendielen.

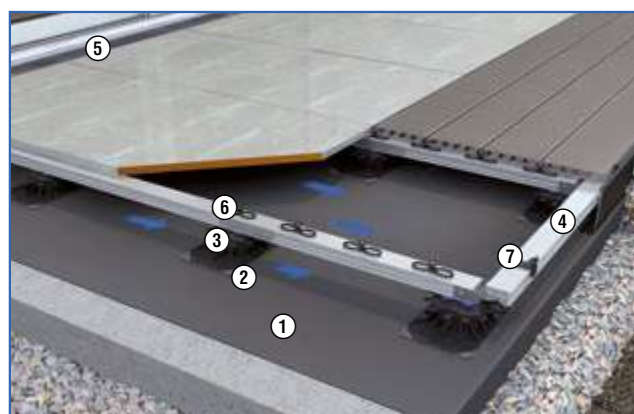

- | | |
|--|---------------------------------|
| 1 Di Protec® KSK Kaltselbstklebebahn | 5 AquaDrain® VARIO+ Kastenrinne |
| 2 TerraMaxx® TSL-Pad | 6 TerraMaxx® RS-NK Dielenfix |
| 3 TerraMaxx® TSL Trocken-Stelzlager | 7 TerraMaxx® RS-NKE Dielenfix |
| 4 TerraMaxx® RS Aluminium-Rahmensystem | Endstück |

TerraMaxx® RS ist eine stabile Aluminium-Unterkonstruktion für die Verlegung von Terrassendielen aus Holz und WPC, auch in Kombination mit Plattenbelägen. Dank der intelligenten Schraub-Verbindungstechnologie muss nicht vorgebohrt werden.

Vorteile

- **Stabile Aluminium-Unterkonstruktion:** für die einfache, perfekte Verlegung von Terrassendielen.
- **Allwettersystem:** einfache Verlegung ohne Trocknungszeiten.
- **Schnelle Montage:** durch intelligente Schraub-Verbindungstechnologie.
- **Einfache GefälleEinstellung und einfacher Ausgleich von Unebenheiten im Untergrund.**
- **Komplettsystem:** mit Abdichtung, Trockenaufstelzung, Randlösung und Drainrost.

Einsatzbereich

Begehbare Außenflächen in privaten und öffentlichen Bereichen, wie z. B. (Dach-)Terrassen und Balkone.

Untergründe

- Gebundene Untergründe, Betonflächen mit oder ohne Abdichtung
- Ungebundene, erdberührte, verzögert sickerfähige Untergründe (z. B. schotterplanierte, abgerüttelte und verdichtete Flächen)
- Stahl-/Holzträgerkonstruktionen mit durchbruchssicheren Abdeckungen

Dämmungen

- Druckbelastbarkeit ≥ 120 kPa

Untergrundgefälle

$\geq 1,0$ % bis $2,5$ %

Systemzeichnung unten rechts

| Für Terrassendielen | fester Untergrund bspw. Beton/Estrich | Dämm- untergrund |
|---|--|---------------------|
| Regel-Achsabstand Tragprofil AT | 400 mm* | 400 mm** |
| Max. Achsabstand Auflager AA (z. B. TerraMaxx® TSL) | 625 mm | 625 mm** |

* Achsabstand richtet sich nach Belagsformat und Vorgaben des Dielenherstellers

** Achsabstand = punktueller Lasteintrag in Untergrund: Verringerung kann bei minderdruckfesten Dämmungen, bzw. federnden Dämmlagen erforderlich sein

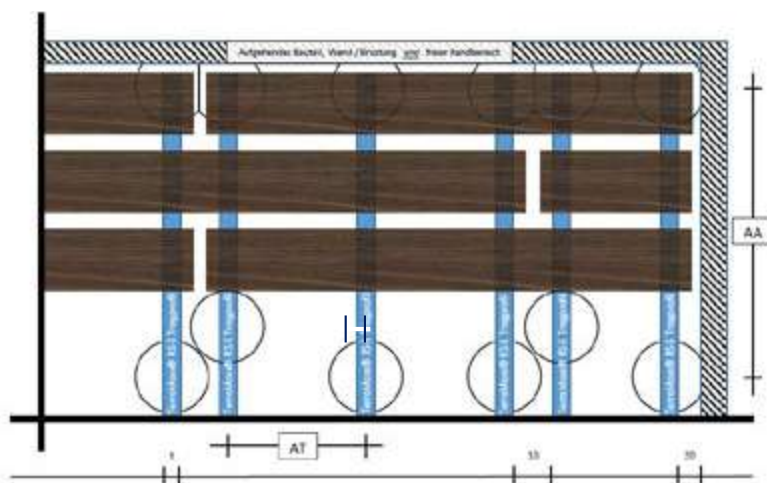

Zubehör zur Verlegung von Terrassendielen:

| | Art. Nr. | Ausführung | Verkaufs- einheit | logistische Einheit | |
|--|---------------|---|---|------------------------|--|
| TerraMaxx® RS Rahmensystem | | | | | |
| ■ Die Komponenten des TerraMaxx® RS Rahmensystems finden Sie auf Seite 39 | | | | | |
| | | | | | |
| TerraMaxx® RS Kaschierband | | | | | |
|  | | | | | |
| ■ Schwarzes Gewebeband, selbstklebend und reißfest | | | | | |
| ■ Deckt die glänzende Oberfläche der TerraMaxx® RS Tragprofile ab, Schattenfugenoptik | | | | | |
| | 111 10 181 RS | schwarz, 50 mm x 50 m | Rolle/50 m | - | |
| | | | | | |
| TerraMaxx® RS-NK Dielenfix | | | | | |
|  | | | | | |
| ■ Fugenabstandhalter bei „unsichtbarer“ Befestigung von Dielen mit Nutkanten | | | | | |
| ■ Fugenbreite: 7 mm | | | | | |
| ■ Verbrauch abhängig von Dielenbreite: 15-20 Stück/m² | | | | | |
| ■ Keine Verschraubung im Belag sichtbar | | | | | |
| ■ Schafft 6 mm Abstand zwischen Tragprofil und Diele (optimale Unterlüftung) – inkl. je 1 Bohrschraube für TerraMaxx® RS Tragprofil | | | | | |
| | 111 10 176 RS | NT 6 mm, Nuttiefe ab 6 mm, Nutwandstärken 2,5 - 8,2 mm | Karton/ 120 Stück inkl. Bohrschrauben | - | |
| | | | | | |
| TerraMaxx® RS-NKE Dielenfix-Endstück | | | | | |
|  | | | | | |
| ■ „Unsichtbare“ Anfangs-/ Endbefestigung für Dielen mit Nutkanten | | | | | |
| ■ Keine Verschraubung im Belag sichtbar | | | | | |
| ■ Schafft 6 mm Abstand zwischen Tragprofil und Diele (optimale Unterlüftung) | | | | | |
| ■ Inkl. je 2 Edelstahl-Bohrschrauben 4,2 x 19 mm für TerraMaxx® RS Tragprofil, ca. 3 Stk./m werden benötigt | | | | | |
| | 111 10 175 RS | NT 4 mm, Nuttiefen ab 4 mm, Nutwandstärken von 7-15 mm | Karton/ 20 Stück inkl. Bohrschrauben | - | |
| | | | | | |
| TerraMaxx® RS -GK Dielenfix | | | | | |
|  | | | | | |
| ■ Fugenabstandhalter bei Sichtverschraubung durch die Dielen | | | | | |
| ■ Fugenbreite 4 oder 7 mm | | | | | |
| ■ Schafft 6 mm Abstand zwischen Tragprofil und Diele (optimale Unterlüftung) | | | | | |
| ■ Verbrauch abhängig von Dielenbreite: 15 - 20 Stk./m² | | | | | |
| | 111 10 174 RS | Fugenbreite 4 mm | Karton/ 100 Stück | - | |
| | 111 10 177 RS | Fugenbreite 7 mm | | | |
| | | | | | |
| TerraMaxx® RS Dielschraube mit Bohrspitze | | | | | |
|   | | | | | |
| ■ Spezial-Bohrschraube 5,5 x 40 mm aus gehärtetem Edelstahl | | | | | |
| ■ Für die Verschraubung von Terrassendielen aus Holz und geeignetem WPC-Vollprofil (Herstellerangaben beachten) auf TerraMaxx® RS Tragprofil | | | | | |
| ■ Linsensenkopf mit Innenvielzahn, ca. 30 Stk./m² | | | | | |
| | 111 10 178 RS | 5,5 x 40 mm | Karton/100 Stück mit Spezialbit | - | |
| | | | | | |
| TerraMaxx® RS Senkbohrer | | | | | |
|  | | | | | |
| ■ Für das Vorbohren von Terrassendielen und TerraMaxx® RS Tragprofil in einem Arbeitsgang | | | | | |
| ■ Geeignet für Holz und WPC-Vollprofil (Herstellerangaben beachten) | | | | | |
| ■ Durchmesser 4,8 mm abgestimmt auf TerraMaxx® RS Dielschraube | | | | | |
| ■ Mit kugelgelagertem Tiefenstopp | | | | | |
| ■ Inkl. Inbus-Druckschraube und -Stiftschlüssel | | | | | |
| | 111 10 182 RS | 4,8 mm | 1 Stück | - | |

TerraMaxx[®] PROTECT

Variables Verlegesystem mit Durchbruchschutz

für hoch belastete aufgestellte Beläge mit regelmäßigem Publikumsverkehr.

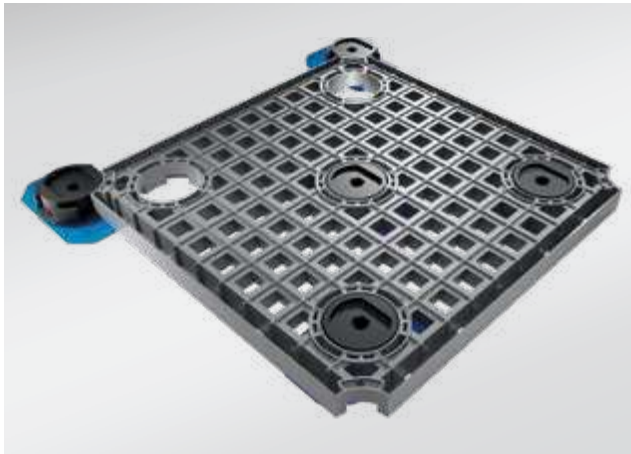

- 1 TerraMaxx[®] PROTECT Stellfuß
(hier mit 3 TerraMaxx[®] PROTECT Aufstockelementen)
- 2 TerraMaxx[®] PROTECT Verlegemodul
- 3 TerraMaxx[®] PROTECT Fugenteller

TerraMaxx[®] PROTECT ist ein Verlegesystem, das speziell für höher aufgestellte Beläge mit stärkeren Belastungen (zum Beispiel Gastronomie, Eventbereich) entwickelt wurde. Es besteht aus einem glasfaserverstärkten Verlegemodul, höhenverstellbaren Stellfüßen mit easy2wall Fußtechnologie und frei positionierbaren Fugentellern. Als Gesamtsystem entsteht so eine Doppelbodenkonstruktion mit einem Durchbruchschutz für den darauf verlegten Belag.

Vorteile

- **Glasfaserverstärkte Verlegemodule zur Herstellung von Belägen mit Durchbruchschutz**
- **Einfache Montage durch von oben einstellbare Stellfüße mit easy2wall Technologie**
- **Allwettersystem:** witterungsunabhängig einsetzbar, da mörtelfreier Aufbau
- **Durchgehender Verlegeuntergrund:** dadurch Belagsformate frei wählbar
- **Offenfugig oder mit geschlossenen Fugen (MorTec[®] SOFT)**
- **Alles aus einer Hand:** Komplettsystem mit Abdichtung, Randabschluss, Türanschluss

Einsatzbereich

Begehbare, höher aufgestellte, stärker belastete Aussenflächen in privaten und öffentlichen Bereichen, wie z. B. im Gastronomie- oder Eventbereich.

Mindestaufbauhöhe

- Ab 48 mm bis max. 500 mm

Geeignete Untergründe

- Gebundene Untergründe, Betonflächen mit oder ohne Abdichtung
- Ungebundene, erdberührte, verzögert sickerfähige Untergründe (z. B. schotterplanierte, abgerüttelte und verdichtete Flächen)

Dämmungen

- Druckbelastbarkeit ≥ 120 kPa

Untergrundgefälle

$\geq 1,0$ % bis 2,5 %

Komponenten des TerraMaxx® PROTECT:

| | Art. Nr. | Ausführung | Verkaufs- einheit | logistische Einheit | |
|--|---|------------------------------------|------------------------------------|------------------------|--|
| TerraMaxx® PROTECT Verlegemodul 600 x 600 mm  | <ul style="list-style-type: none"> ■ Material: glasfaserverstärkter PE-HD Hochleistungskunststoff ■ Integrierte Aufnahme von TerraMaxx® PROTECT Stellfüßen zur Verbindung der Verlegemodule untereinander ■ Farbe: Grau <div>  1-3 Karton  ab 4 Karton </div> | | | | |
| | 112 20 100 PR | 600 x 600 x 38 mm (L x B x H) | 1 Stück/Karton- inhalt 15 Stück | - | |
| TerraMaxx® PROTECT STELLFUSS  | <ul style="list-style-type: none"> ■ MATERIAL: PP ■ WERKSEITIG VORMONTIERT ■ HÖHENVERSTELLBAR VON 48 - 74 mm ■ HÖHENVERSTELLUNG ERFOLGT VON OBEN MIT DEM TERRAMAXX® PROTECT MONTAGESCHLÜSSEL <div>  1-3 Karton  ab 4 Karton </div> | | | | |
| | 112 20 102 PR | 48 - 74 mm | 1 Stück/Karton- inhalt 38 Stück | - | |
| TerraMaxx® PROTECT Aufstockelemente  | <ul style="list-style-type: none"> ■ Zur Aufstockung der Höhen von TerraMaxx® PROTECT Stellfüßen um 25 mm bzw. um 50 mm <div>  1-3 Karton  ab 4 Karton </div> | | | | |
| | 112 20 103 PR | Aufstockelement, 25 mm (H) | 1 Stück/Karton- inhalt 38 Stück | - | |
| | 112 20 104 PR | Aufstockelement, 50 mm (H) | 1 Stück/Karton- inhalt 38 Stück | - | |
| TerraMaxx® PROTECT Fugenteller 130 x 3 mm  | <ul style="list-style-type: none"> ■ Material: weicher Kunststoff ■ Abstandhalter für die Ausbildung schmaler Fugen bei der Verlegung von Belägen auf TerraMaxx® PROTECT Verlegemodulen <div>  </div> | | | | |
| | 112 20 108 PR | 130 mm (ø), 18 mm (H), 3 mm (D) | 100 Stück/ Karton | - | |
| TerraMaxx® PROTECT Montageschlüssel  | <ul style="list-style-type: none"> ■ Doppelsechskant-Rohrschlüssel aus Stahl, verchromt und gebürstet ■ Zur Höheneinstellung von TerraMaxx® PROTECT Stellfüßen <div>  </div> | | | | |
| | 112 20 109 PR | | 1 Stück | - | |
| TerraMaxx® PROTECT Fußaufnahme  | <ul style="list-style-type: none"> ■ Material: Stahl, sendzimir-verzinkt, KTL beschichtet ■ Zum Einsatz bei zugeschnittenen Verlegemodulen anstelle des TerraMaxx® PROTECT Stellfußes ■ Zur Verwendung mit den AquaDrain® Drehfüßen ■ Höhenverstellung mit: Standard Drehfuß 50 - 97mm mit XL Füßen: 57 - 172mm – gegen Aufpreis – siehe Seite 74 mit 2XL Füßen 63 - 287 mm – gegen Aufpreis <div>  </div> | | | | |
| | 112 20 110 PR | 110 x 46 x 39 mm (L x B x H) | 1 Stück | - | |
| TerraMaxx® TSL Pad  | <ul style="list-style-type: none"> ■ Gummischrotpad, normgerechte Schutzlage für Abdichtungen ■ Unterseitig aufkaschierte Aluminiumfolie (Weichmacherbarriere zur Abdichtung) ■ Schützt die Abdichtung und verbessert den Trittschallschutz <div>  </div> | | | | |
| | 100 20 114 TS | Pad mit Beschichtung | Beutel/10 Stück | - | |
| | 100 20 120 TS | 232 x 142 / 6 mm | Karton/70 Stück | | |
| TerraMaxx® TSL Wandabstandshalter  | <ul style="list-style-type: none"> ■ Material: Edelstahl 1.4301 ■ Gummipuffer schützt aufgehende Bauteile vor mechanischen Beschädigungen <div>  </div> | | | | |
| | 100 20 104 TS | Abstandshalter 160 x 40 / 10 mm | 1 Stück | - | |

TerraMaxx® COMFORT

Das einzigartige Heizsystem für aufgestellte Beläge

Einfach – reaktionsschnell – selbstregulierend

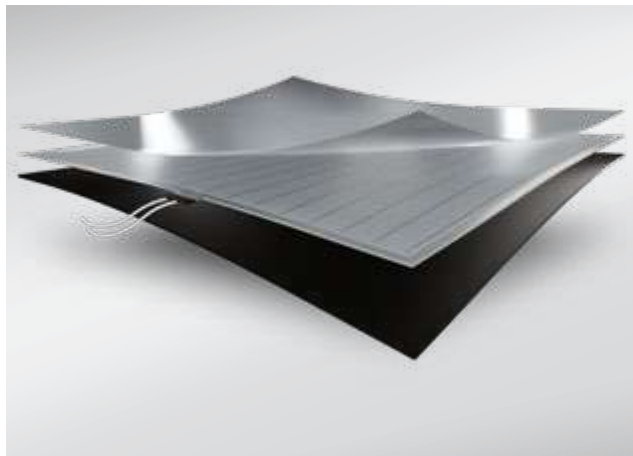

TerraMaxx® COMFORT ist ein Heizelement, das aus einer dünn-schichtigen Heizfolie mit rückseitiger Isolationsschicht besteht. Die Heizfolie liefert nur so viel Energie wie benötigt wird, begrenzt die Temperatur und reguliert sich selbst. Dies garantiert einen optimalen Energieverbrauch.

Die TerraMaxx® COMFORT Heizmodule sind selbstklebend und werden einfach auf der Rückseite des Plattenbelages aufgebracht. Sie ermöglichen eine partielle Erwärmung des Belages, und somit eine längere Nutzung des Außenbereiches in der Übergangszeit. TerraMaxx® COMFORT bietet echten Komfort für die Gastronomie, Eventlocations, sowie im Sitzbereich von Terrassen oder in der Umgebung von Pools/Wellnessbereichen.

Vorteile

- **Einfache, schnelle Verarbeitung:**
dank rückseitig aufgebrachtem Selbstklebefilm
- **Leistungsstark:** Mit einer Maximalleistung von 280 Watt/Modul (ca. 840/m²)
- **Angenehme Oberflächentemperaturen** von ca. 24° C
- **Reaktionsschnell**

Einsatzbereich

Zum Beheizen/Temperieren von aufgestellten Außenbelägen

Geeignete Verlegesysteme

TerraMaxx® TSL (siehe Seite 36)/TerraMaxx® RS (siehe Seite 38)



Beläge

- Aufgestellte Beläge aus Keramik oder Naturstein, in den Formaten 60 x 60 cm, 60 x 120 cm & 120 x 120 cm



- | | |
|--|----------------------------------|
| 1 DiProtec® SDB Schnelllichtbahn | 5 TerraMaxx® COMFORT Heizelement |
| 2 TerraMaxx® TSL-Pad | 6 TerraMaxx® RS XS Fugenkreuz |
| 3 TerraMaxx® TSL Trocken-Stelzlager | |
| 4 TerraMaxx® RS Aluminium-Rahmensystem | |

Komponenten des TerraMaxx® COMFORT Heizsystem:

| | Art. Nr. | Ausführung | Verkaufs- einheit | logistische Einheit | |
|---|---|------------------------|----------------------|------------------------|---|
| TerraMaxx® COMFORT  | TerraMaxx® COMFORT Heizsystem besteht aus <ul style="list-style-type: none"> ■ PTC-Heizelement mit werkseitig applizierter Wärmedämmung ■ 230V Netzspannung ■ Selbstklebend für einfachste Montage ■ Inkl. Verbindungs- und Befestigungstechnik ■ Für den Einsatz von Belägen mit 60 x 60 cm, 60 x 120 cm oder 120 x 120 cm ■ Konzipiert für die Verlegung auf TerraMaxx® RS Rahmensystem und TerraMaxx® TSL Trockenstelzlager | | | |  |
| | 113 10 100 PR | 530 mm x 530 mm x 4 mm | Stück | - | |

Das LED-Lichtprofil-System für Außenbeläge

Professionelle, effektvolle Lichtakzente für Terrassenflächen – dimmbar

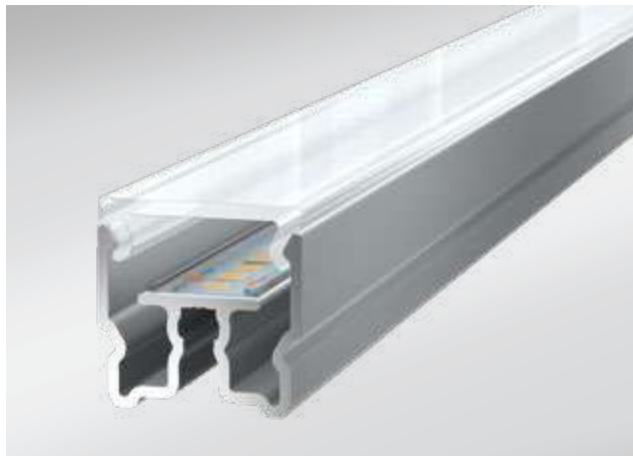

Das TerraMaxx® ACCENT LED-Lichtprofil-System ermöglicht die Lichtgestaltung von Außenbelägen mit einem professionellen, langlebigen System. Es besteht aus einem Aluminium-Profil, einem UV-stabilen Diffusor mit hoher Lichtdurchlässigkeit und hochwertigen Samsung LED-Stripes – wahlweise mit warmweißem Licht oder mehrfarbig mit Farbwechselfunktion. Der IP67 Schutz sorgt für Sicherheit und Langlebigkeit.

Das System wurde speziell für Beläge auf TerraMaxx® RS Rahmensystem konzipiert, ist aber auch einsetzbar auf TerraMaxx® TSL Stelzlager oder auf AquaDrain® EK/HU-EK Flächendrainagen. Die Steuerung und Dimmung erfolgt drahtlos über die Casambi App.

TerraMaxx® ACCENT bietet eindrucksvolle Lichtgestaltungsmöglichkeiten für private Terrassen sowie für die Gastronomie, Eventlocations oder rund um Pools/Wellnessbereiche.

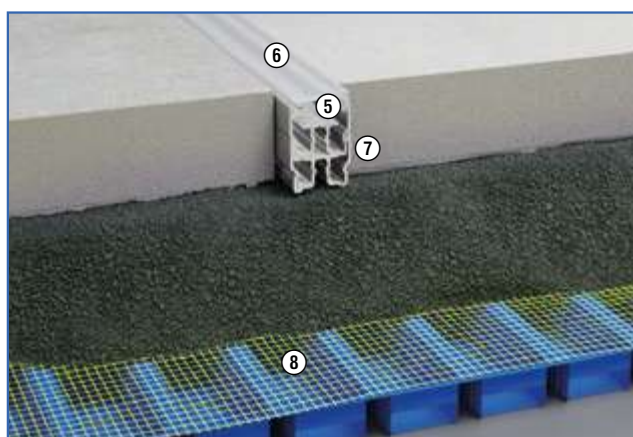
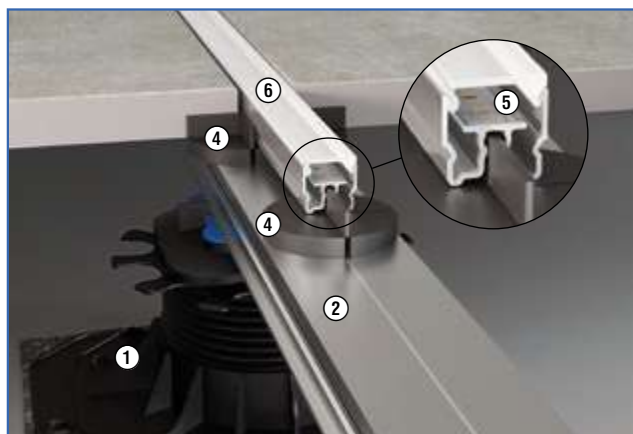

- | | |
|--|--------------------------------------|
| 1 TerraMaxx® TSL Trocken-Stelzlager | 6 TerraMaxx® ACCENT LED-Profil |
| 2 TerraMaxx® RS Aluminium-Rahmensystem | 7 TerraMaxx® ACCENT Aluminium-Profil |
| 3 TerraMaxx® ACCENT Befestigungsklammer | 8 AquaDrain® EK Flächendrainage |
| 4 TerraMaxx® RS XS/TS Fugenkreuz | |
| 5 TerraMaxx® ACCENT LED-Stripes WW/RGB-WWW | |

Vorteile

- **Professionelles Terrassen-Lichtsystem.**
 - Aus hochwertigen, langlebigen Komponenten
 - Schutzklasse IP 67
- **Zwei LED-Stripes zur Auswahl.**
 - Mit warmweißem oder farbigem Licht (RGBW-WWW – für Farbwechsel).
- **Regel- und dimmbar per Casambi App.**
- **Optimiert für 2 cm dicke Plattenbeläge.**
 - Dank stapelbarem Lichtprofil auch für Belagsstärken von 3 oder 4 cm einsetzbar
- **Für den Einsatz auf Außenbelägen, die mit dem TerraMaxx® RS Rahmensystem, TerraMaxx® TSL Stelzlager oder auf AquaDrain® EK/HU-EK Flächendrainagen, sowie mit dem AquaDrain® FS Fixiersystem, verlegt wurden.**

Einsatzbereich

- Zur Lichtgestaltung von Außenbelägen.





Geeignete Verlegesysteme

TerraMaxx® RS (siehe Seite 38), TerraMaxx® TSL (siehe Seite 36), AquaDrain® EK (siehe Seite 14), AquaDrain® FS (siehe Seite 18), AquaDrain® HU-EK (siehe Seite 24)

Beläge

Beläge aus Keramik, Natur- oder Betonwerkstein

Komponenten des TerraMaxx® ACCENT LED-Lichtprofil-Systems:

| | Art. Nr. | Ausführung | Verkaufseinheit | logistische Einheit | |
|--|--|---------------------|------------------|---------------------|--|
| TerraMaxx® ACCENT Befestigungs- klammer  | <ul style="list-style-type: none"> ■ Material: Edelstahl ■ Klammer zur Befestigung der LED Profile am Aluminiumprofil des TerraMaxx® RS Rahmensystems  | | | | |
| | 111 30 115 RS | Befestigungsklammer | Set à 3 Stück | – | |
| TerraMaxx® ACCENT Verbindungsklemme  | <ul style="list-style-type: none"> ■ Verbindungsklemmen zur Verbindung mehrerer TerraMaxx® ACCENT LED Stripes unereinander. ■ Einfach abgeschnittene Kabelenden einstecken und Verbinder mit einer Zange zusammendrücken ■ Material: Polycarbonate (PC) / Phosphor Bronze ■ Schutzart: IPX8 ■ Für Kabelgrößen: AWG 20-22 (0,34 - 0,52mm²)  | | | | |
| | 111 30 116 RS | Verbindungsklemme | Beutel à 5 Stück | – | |

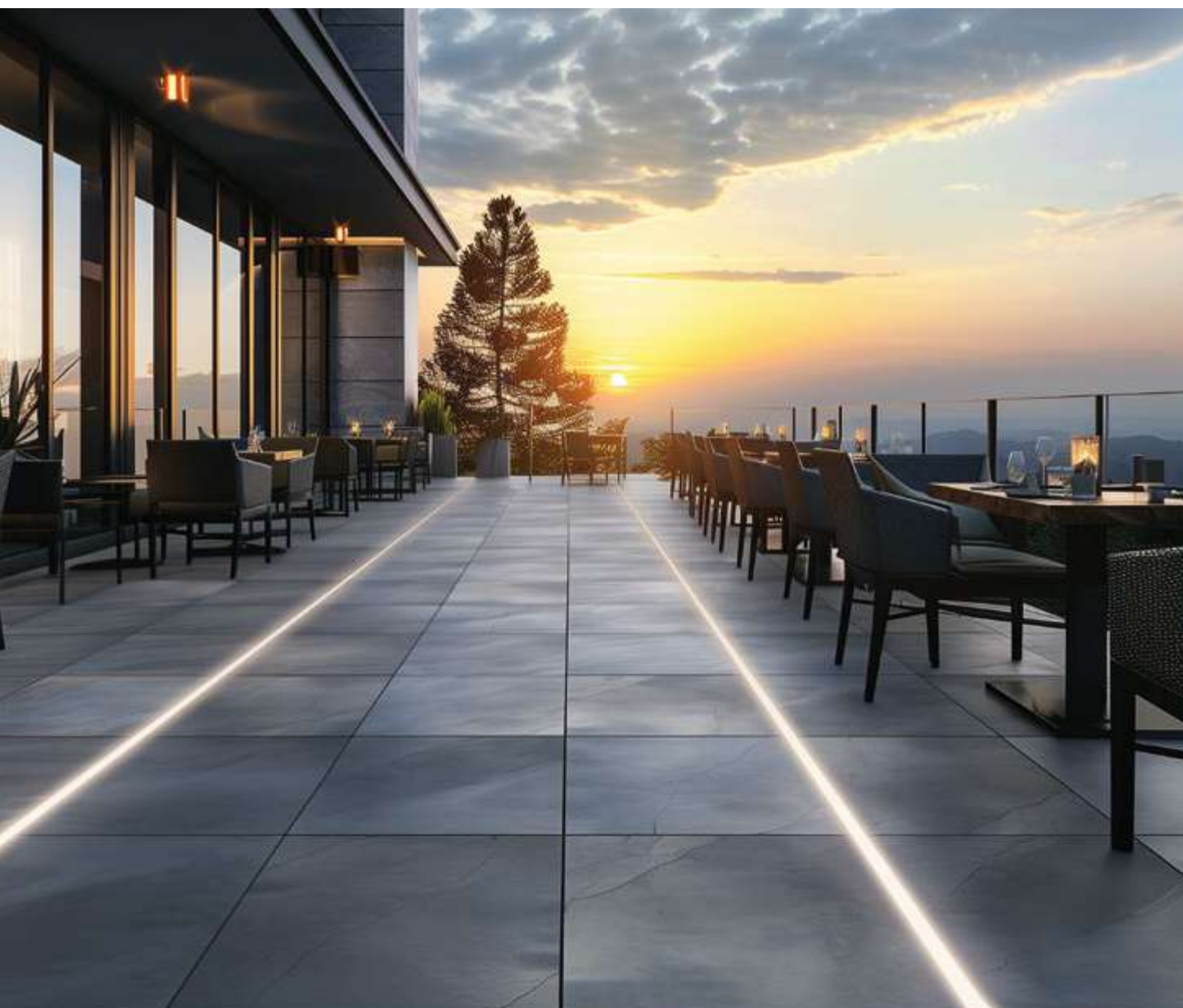







Aufgestelzte
Systeme







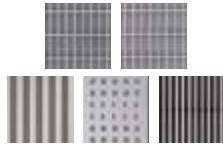

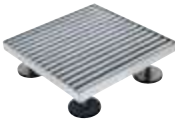
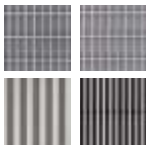

GUTJAHR Drainroste und -rinnen

Die innovative und praktische Entwässerung im Türanschlussbereich.
Einfach, sicher und regelgerecht.

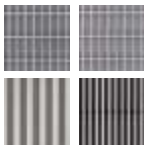

| Drainroste | | | |
|---|--|---|--|
| Einsatz | AquaDrain® FLEX | AquaDrain® TM | AquaDrain® TM-QE Ablaufrost |
| |  |  |  |
| | Drainrost vor Türen, bodengleichen Fensterelementen, in der Linienentwässerung | Drainrost vor Türen, bodengleichen Fensterelementen, in der Linienentwässerung | Ablaufrost über Boden-/Dachabläufen, Einlaufzonen von Speiern und als Revisionsöffnung |
| | ✓ | ✓ | |
| | ✓ | ✓ | |
| | ✓ | ✓ | |
| Für dünn-schichtigen Aufbau | | ✓ | ✓ |
| | | | |
| Rostauflagen |  |  |  |
| | | | |
| Verwendbar in Kombination mit diesen Drainagesystemen | Alle AquaDrain® Flächendrainagen und TerraMaxx® Systeme ab 50 mm | Watec®Drain KP+ AquaDrain® EK mit MorTec® DRAIN-EP, sowie alle TerraMaxx® Systeme | Watec®Drain KP+ Flächendrainage sowie TerraMaxx® PF Verlegesystem |
| Seite | 54 | 64 | 65 |

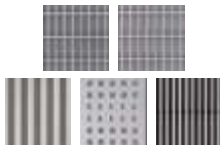

| Rampenartig einstellbarer Drainrost | | Drain- und Schlitzrinnen | | |
|--|---|--|--|--|
| AquaDrain® DR  <p>Ablaufrost über Boden-/Dachabläufen, Einlaufzonen von Speiern und als Revisionsöffnung Neu: Jetzt auch in befahrbar</p> <p>✓</p> <p>✓</p> <p>✓</p>  <p>Alle AquaDrain® Flächendrainagen sowie TerraMaxx® DS/RS/TSL Verlegesysteme</p> <p>62</p> | AquaDrain® BF-FLEX  <p>Drainrost für barrierefreie Türschwellen auf Balkonen und Terrassen, rollstuhlbefahrbar</p> <p>✓</p> <p>✓</p> <p>✓</p>  <p>Alle AquaDrain® Flächendrainagen sowie TerraMaxx® DS/RS/TSL Verlegesysteme</p> <p>58</p> | AquaDrain® KR/KRU  <p>Drainrinne geschlitzt: Vor Türen, bodengleichen Fensterelementen, in der Linientwässerung Ungeschlitzt: Als Stichkanal</p> <p>✓</p> <p>✓</p> <p>✓</p> <p>✓</p>  <p>Alle AquaDrain® Flächendrainagen sowie TerraMaxx® DS/RS/TSL Verlegesysteme</p> <p>66</p> | AquaDrain® VARIO+  <p>Drainrinne vor Türen, bodengleichen Fensterelementen, in der Linientwässerung</p> <p>✓</p> <p>✓</p> <p>✓</p> <p>✓</p>  <p>Watec®Drain KP+ Flächendrainage sowie TerraMaxx® Verlegesysteme</p> <p>70</p> | AquaDrain® SR-U  <p>Schlitzrinne als Linientwässerung, vor Brüstungen, bei aufgehenden Bauteilen</p> <p>✓</p> <p>✓</p> <p>✓</p>  <p>Alle AquaDrain® Flächendrainagen und TerraMaxx® RS/TSL Verlegesysteme</p> <p>72</p> |

Flexibel ablängbar und stufenlos höhenverstellbar.

Das System für regelgerechte Türanschlüsse ohne Sonderanfertigungen.

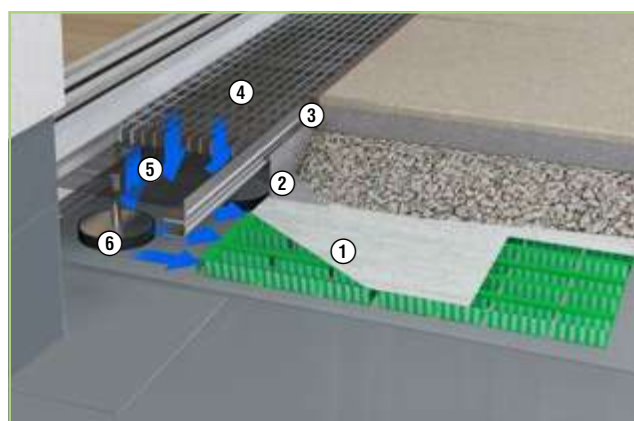

AquaDrain® FLEX Drainroste leiten Oberflächen- und Fassadenwasser schnell und ungebremst in die angeschlossene Flächendrainage ab.

AquaDrain® FLEX Komplettsystem:

- 1 AquaDrain® Flächendrainage (hier AquaDrain® T+)
- 2 AquaDrain® Lochwinkel
- 3 AquaDrain® SL Fugenband
- 4 AquaDrain® FLEX Drainrost
- 5 AquaDrain® Schmutzgitter
- 6 AquaDrain® FLEX Doppelfußschieber mit Drehfuß

AquaDrain® FLEX Drainroste führen Oberflächenwasser gezielt in die angeschlossene Drainage ab. Damit lassen sich Anschlussprobleme auch bei niedrigen Tür-/Wandanschlüssen lösen. Dank der beweglichen Fußelemente können AquaDrain® FLEX Drainroste individuell auf der Baustelle abgelängt werden.

Vorteile

- **Zeit- und kostensparendes Ablängen, einfach und variabel, direkt auf der Baustelle.**
Dank beweglicher Doppelfußschieberelemente und Rahmengenometrie.
- **Schutz vor Versottung durch integriertes Schmutzgitter.**
Verhindert, dass Schmutz in den Drainrost fällt und gewährleistet so die dauerhafte Entwässerungsleistung von Drainrost und Drainage.
- **Einfaches, präzises Ausrichten auf Belagsniveau durch stufenlos von oben verstellbare Drehfüße.**
- **Maximale Entwässerungsleistung durch nach unten offenen Drainrost im System mit AquaDrain® Drainagen.**
- **Praktische und regelgerechte Reduzierung der Türanschlusshöhe von 15 auf 5 cm möglich.**

Produkteigenschaften

| | |
|--------------------------|--|
| Rahmenmaterial: | Stahl feuerverzinkt oder Edelstahl 1.4301 |
| Auflagen: | Gitter – feuerverzinkt oder Edelstahl 1.4301 Quadratdesign – Edelstahl Profildesign – Edelstahl Shadowline – Edelstahl |
| Schmutzgitter: | Integriert |
| Ablängbar: | Variabel ablängbar bis 400 mm (Grundeinheit) bzw. 280 mm (Anbaueinheit) |
| Höhenverstellbar: | In Abhängigkeit von Drehfuß-Höhe und Drainrost-Auflage. Die einzelnen Höhenangaben finden Sie auf der nächsten Seite |
| Einsatz: | Vor Türen, bodengleichen Fensterelementen oder in der Linienentwässerung |

AquaDrain® FLEX Drainroste machen Schluss mit Sondermaßen!

Dafür sorgt eine einzigartige, patentierte Rahmengenometrie (1), deren Herzstück die beweglichen Doppelfußschiebeelemente (2) sind. Dies ist besonders für die Linienentwässerung von Vorteil, da die Schiebeelemente die Roste untereinander verbinden und Höhenversätze im Stoßbereich verhindern. **Kurzfilm unter www.gutjahr.com/technikipp**

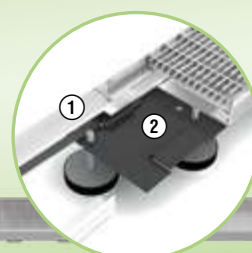

| | Art. Nr. | Ausführung | Verkaufs- einheit | logistische Einheit | |
|--|----------|------------|----------------------|------------------------|--|
|--|----------|------------|----------------------|------------------------|--|

Stahl / feuerverzinkt

Mit der Art.Nr.-Endung FX statt FR erhalten Sie die XL-Füße zu Ihrem Drainrost – gegen Aufpreis.
Mit der Art.Nr.-Endung FY statt FR erhalten Sie die 2XL-Füße zu Ihrem Drainrost – gegen Aufpreis.

AquaDrain® FLEX-GV

Gitterrost

Grundeinheit = 2 Fußelemente

Anbaueinheit = 1 Fußelement

- Material: Stahl feuerverzinkt, Gitterrostauflage mit Maschenweite 30/10 mm
- Rahmenhöhe: 38 mm
- Höhe: ab 53–100 mm (bzw. 83 mm vor bauseitigem Abflexen des Fußgewindes)
mit XL Füßen: ab 60–175 mm (bzw. 158 mm vor bauseitigem Abflexen des Fußgewindes) – **gegen Aufpreis**
mit 2XL Füßen ab 66–290 mm (bzw. 273 mm vor bauseitigem Abflexen des Fußgewindes) – **gegen Aufpreis**
- Anbaueinheiten werden bei Linienentwässerung verwendet.
Beispiel 3 Meter Linie = 1 Grundeinheit plus 2 Anbaueinheiten

1-3 Stück ab 4 Stück

| | | | | |
|--|--|---------|------------------|--|
| Grundeinheit 100 300 30 201 FR | 100 x 1.000 mm (B x L), 2 Doppelfußschieber 100 | 1 Stück | Gebinde/20 Stück | |
| Anbaueinheit 100 300 30 202 FR | 100 x 1.000 mm (B x L), 1 Doppelfußschieber 100 | 1 Stück | Gebinde/20 Stück | |
| Grundeinheit 150 300 30 101 FR | 150 x 1.000 mm (B x L), 2 Doppelfußschieber 150 | 1 Stück | Gebinde/20 Stück | |
| Anbaueinheit 150 300 30 102 FR | 150 x 1.000 mm (B x L), 1 Doppelfußschieber 150 | 1 Stück | Gebinde/20 Stück | |
| Grundeinheit 200 300 30 401 FR | 200 x 1.000 mm (B x L), 2 Doppelfußschieber 200 | 1 Stück | Gebinde/20 Stück | |
| Anbaueinheit 200 300 30 402 FR | 200 x 1.000 mm (B x L), 1 Doppelfußschieber 200 | 1 Stück | Gebinde/20 Stück | |

Edelstahl

AquaDrain® FLEX-GE
Gitterrost

- Material: Edelstahl elektropoliert, Werkstoff Nr. 1.4301, Gitterrostauflage mit Maschenweite 30/10 mm
- Rahmenhöhe: 35 mm
- Höhe: ab 50–97 mm (bzw. 80 mm vor bauseitigem Abflexen des Fußgewindes)
mit XL Füßen: ab 57–172 mm (bzw. 155 mm vor bauseitigem Abflexen des Fußgewindes) – **gegen Aufpreis**
mit 2XL Füßen ab 63–287 mm (bzw. 280 mm vor bauseitigem Abflexen des Fußgewindes) – **gegen Aufpreis**
- Anbaueinheiten werden bei Linienentwässerung verwendet.
Beispiel 3 Meter Linie = 1 Grundeinheit plus 2 Anbaueinheiten

| | | | | |
|--|--|---------|------------------|--|
| Grundeinheit 100 300 30 601 FR | 100 x 1.000 mm (B x L), 2 Doppelfußschieber 100 | 1 Stück | Gebinde/20 Stück | |
| Anbaueinheit 100 300 30 602 FR | 100 x 1.000 mm (B x L), 1 Doppelfußschieber 100 | 1 Stück | Gebinde/20 Stück | |
| Grundeinheit 150 300 30 301 FR | 150 x 1.000 mm (B x L), 2 Doppelfußschieber 150 | 1 Stück | Gebinde/20 Stück | |
| Anbaueinheit 150 300 30 302 FR | 150 x 1.000 mm (B x L), 1 Doppelfußschieber 150 | 1 Stück | Gebinde/20 Stück | |
| Grundeinheit 200 300 30 711 FR | 200 x 1.000 mm (B x L), 2 Doppelfußschieber 200 | 1 Stück | Gebinde/20 Stück | |
| Anbaueinheit 200 300 30 712 FR | 200 x 1.000 mm (B x L), 1 Doppelfußschieber 200 | 1 Stück | Gebinde/20 Stück | |

AquaDrain® FLEX-PE
Profildesign-Rost

 1-3 Stück
 ab 4 Stück

Grundeinheit = 2 Fußelemente

Anbaueinheit = 1 Fußelement

- Rahmen: Edelstahl elektropoliert, Werkstoff Nr. 1.4301, Profildesign-Rostauflage: Edelstahl glasperlengestrahlt
- Abstand Profilstäbe: 5 mm
- Rahmenhöhe: 35 mm
- Höhe: ab 50-97 mm (bzw. 80 mm vor bauseitigem Abflexen des Fußgewindes)
mit XL Füßen: ab 57-172 mm (bzw. 155 mm vor bauseitigem Abflexen des Fußgewindes) – **gegen Aufpreis**
mit 2XL Füßen: ab 63-287 mm (bzw. 270 mm vor bauseitigem Abflexen des Fußgewindes) – **gegen Aufpreis**
- Anbaueinheiten werden bei Linienentwässerung verwendet.
Beispiel 3 Meter Linie = 1 Grundeinheit plus 2 Anbaueinheiten

| | | | | |
|--|--|---------|------------------|--|
| Grundeinheit 100 300 32 603 FR | 100 x 1.000 mm (B x L), 2 Doppelfußschieber 100 | 1 Stück | Gebinde/20 Stück | |
| Anbaueinheit 100 300 32 604 FR | 100 x 1.000 mm (B x L), 1 Doppelfußschieber 100 | 1 Stück | Gebinde/20 Stück | |
| Grundeinheit 150 300 32 301 FR | 150 x 1.000 mm (B x L), 2 Doppelfußschieber 150 | 1 Stück | Gebinde/20 Stück | |
| Anbaueinheit 150 300 32 302 FR | 150 x 1.000 mm (B x L), 1 Doppelfußschieber 150 | 1 Stück | Gebinde/20 Stück | |
| Grundeinheit 200 300 32 101 FR | 200 x 1.000 mm (B x L), 2 Doppelfußschieber 200 | 1 Stück | Gebinde/20 Stück | |
| Anbaueinheit 200 300 32 102 FR | 200 x 1.000 mm (B x L), 1 Doppelfußschieber 200 | 1 Stück | Gebinde/20 Stück | |

Zubehör und Fußsortiment siehe Seite 74/75

AquaDrain® FLEX

| | Art. Nr. | Ausführung | Verkaufs- einheit | logistische Einheit | |
|--|----------|------------|----------------------|------------------------|--|
|--|----------|------------|----------------------|------------------------|--|

Edelstahl

AquaDrain® FLEX-QE Quadratdesign-Rost

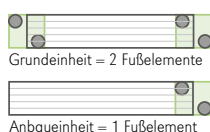

- Rahmen: Edelstahl elektropoliert, Werkstoff Nr. 1.4301, Quadratdesign-Rostauflage mit Lochweite 8 x 8 mm, Edelstahl geschliffen, mit Schutzfolie
- Rahmenhöhe: 35 mm
- Höhe: ab 50-97 mm (bzw. 65 mm vor bauseitigem Abflexen des Fußgewindes) mit XL Füßen: ab 57-172 mm (bzw. 140 mm vor bauseitigem Abflexen des Fußgewindes) – **gegen Aufpreis** mit 2XL Füßen: ab 63-287 mm (bzw. 255 mm vor bauseitigem Abflexen des Fußgewindes) – **gegen Aufpreis**
- Anbaueinheiten werden bei Linienentwässerung verwendet.
Beispiel 3 Meter Linie = 1 Grundeinheit plus 2 Anbaueinheiten



| | | | | |
|--|--|---------|------------------|--|
| Grundeinheit 100 330 30 603 FR | 100 x 1.000 mm (B x L), 2 Doppelfußschieber 100 | 1 Stück | Gebinde/20 Stück | |
| Anbaueinheit 100 330 30 604 FR | 100 x 1.000 mm (B x L), 1 Doppelfußschieber 100 | 1 Stück | Gebinde/20 Stück | |

AquaDrain® FLEX-SL Shadowline-Designrost

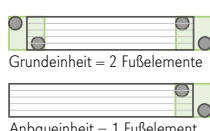

- Rahmen: Edelstahl elektropoliert, Werkstoff Nr. 1.4301, Shadowline-Rostauflage: Edelstahl-Flachstäbe mit effektiv schillernden, anthrazitfarbenen Flanken
- Abstand Flachstäbe: 5 mm
- Rahmenhöhe: 35 mm
- Höhe: ab 50-97 mm (bzw. 80 mm vor bauseitigem Abflexen des Fußgewindes) mit XL Füßen: ab 57-172 mm (bzw. 155 mm vor bauseitigem Abflexen des Fußgewindes) – **gegen Aufpreis** mit 2XL Füßen: ab 63-287 mm (bzw. 270 mm vor bauseitigem Abflexen des Fußgewindes) – **gegen Aufpreis**
- Anbaueinheiten werden bei Linienentwässerung verwendet.
Beispiel 3 Meter Linie = 1 Grundeinheit plus 2 Anbaueinheiten



| | | | | |
|--|--|---------|------------------|--|
| Grundeinheit 100 300 33 605 FR | 100 x 1.000 mm (B x L), 2 Doppelfußschieber 100 | 1 Stück | Gebinde/20 Stück | |
| Anbaueinheit 100 300 33 606 FR | 100 x 1.000 mm (B x L), 1 Doppelfußschieber 100 | 1 Stück | Gebinde/20 Stück | |
| Grundeinheit 150 300 33 401 FR | 150 x 1.000 mm (B x L), 2 Doppelfußschieber 150 | 1 Stück | Gebinde/20 Stück | |
| Anbaueinheit 150 300 33 402 FR | 150 x 1.000 mm (B x L), 1 Doppelfußschieber 150 | 1 Stück | Gebinde/20 Stück | |

AquaDrain® FLEX-BE Belagträger zur Aufnahme von Keramik/Naturstein/Holz

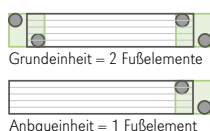

- Rahmen: Edelstahl elektropoliert, Werkstoff Nr. 1.4301,
- Einleger: Edelstahl gebeizt, Werkstoff Nr. 1.4301
- Zum bauseitigen Einlegen von Keramik, Naturstein oder Holz in Zuschnittbreiten von ca. 117 mm
- Mit beidseitigen Schlitten zur Abführung von Oberflächenwasser
- Inkl. Schmutzgitter
- Rahmenhöhe: Außen 35 mm; Innen 15 mm
- Belagseinleger ist im Lieferumfang nicht enthalten
- Höhenverstellbar: 50-97 mm (bzw. 80 mm vor bauseitigem Abflexen des Fußgewindes) mit XL Füßen: ab 57-172 mm (bzw. 155 mm vor bauseitigem Abflexen des Fußgewindes) – **gegen Aufpreis** mit 2XL Füßen: ab 63-287 mm (bzw. 270 mm vor bauseitigem Abflexen des Fußgewindes) – **gegen Aufpreis**
- Anbaueinheiten werden bei Linienentwässerung verwendet.
Beispiel 3 Meter Linie = 1 Grundeinheit plus 2 Anbaueinheiten



| | | | | |
|--|--|---------|------------------|--|
| Grundeinheit 150 300 34 101 FR | 150 x 1.000 mm (B x L), 2 Doppelfußschieber 150 | 1 Stück | Gebinde/20 Stück | |
| Anbaueinheit 150 300 34 102 FR | 150 x 1.000 mm (B x L), 1 Doppelfußschieber 150 | 1 Stück | Gebinde/20 Stück | |

Zubehör und Fußsortiment siehe Seite 74/75



Quadratdesign, Edelstahl

Profildesign, Edelstahl

Shadowline, Edelstahl

Gitterrost, Edelstahl

Gitterrost, feuerverzinkt

Maßgeschneidertes, einzigartiges Drainrost-System mit Rampenfunktion für barrierefreies Bauen.

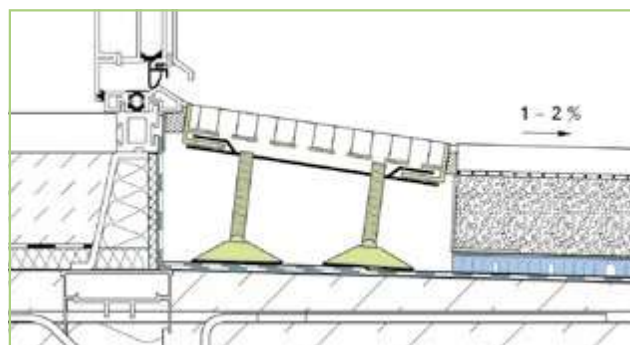

AquaDrain® BF-FLEX ermöglicht den Einbau als variabel einstellbare, rampenartige Schräge, sodass die Oberkante der am Türelement angeflanschten Abdichtung nicht mehr unter der Oberkante des Belages liegt. Ergebnis: Hinterläufigkeit der Abdichtung durch Rückstau wird ausgeschlossen.

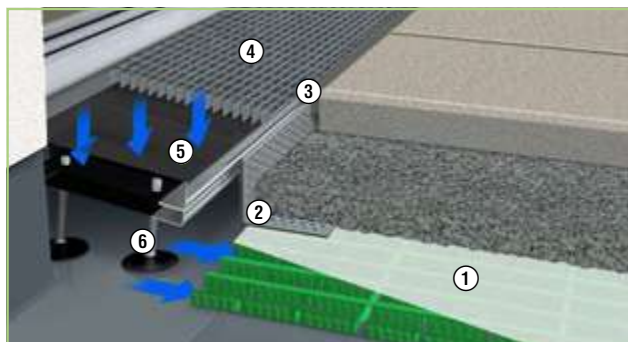

Optimaler schwellenfreier Übergang mit rampenartig einstellbarem AquaDrain® BF-FLEX Drainrost – bietet in Kombination mit den AquaDrain® Hochleistungsdrainagen ein Höchstmaß an Sicherheit.

- AquaDrain® BF-FLEX Komplettsystem:
- | | |
|--|--------------------------------------|
| 1 AquaDrain® Flächen Drainage (hier AquaDrain® T+) | 4 AquaDrain® BF-FLEX Drainrost |
| 2 AquaDrain® Lochwinkel | 5 AquaDrain® Schmutzgitter |
| 3 AquaDrain® SL Fugenband | 6 AquaDrain® BF-KD Kugelkopf-Drehfuß |

AquaDrain® BF-FLEX Drainroste verfügen über ein spezielles Drehfußsystem, mit dem der Drainrost schräg – also rampenartig – eingestellt werden kann. In Verbindung mit den AquaDrain® Flächendrainagen, die für ein hervorragendes Wasserableitvermögen sorgen, sind behindertengerechte, barrierefreie Türschwellen auf Balkonen und Terrassen kein Problem mehr.

Vorteile

- **Rampenartige, stufenlose Verstellbarkeit ermöglicht barrierefreie Schwellen ohne Wasserrückstau-Risiko.**
Spezielles Kugelkopf-Drehfußsystem ermöglicht eine bis zu 6 % schräge, rampenartige Einstellung. Das Türelement kann dadurch höher eingebaut werden, so dass die Oberkante der Abdichtung über der Oberkante des Belages liegt.
- **Schutz vor Versottung durch integriertes Schmutzgitter.**
Verhindert, dass Schmutz durch den Drainrost fällt und gewährleistet so die dauerhafte Entwässerungsleistung von Drainrost und Drainage.
- **Einfaches, präzises Ausrichten auf Belagsniveau durch stufenlos von oben verstellbare Drehfüße.**
- **Maximale Entwässerungsleistung durch nach unten offenen Drainrost im System mit AquaDrain® Drainagen.**
Garantiert maximale Entwässerungskapazität ohne Rückstau, Ableitung von Fassaden- und Oberflächenwasser erfolgt ungebremsst und sicher unter dem Belag.
- **Zeit- und kostensparendes Ablängen einfach und variabel direkt auf der Baustelle.**
Dank beweglicher Doppelfußschieberelemente und spezieller Rahmengengeometrie. Zeitaufwändige und teure Sonderanfertigungen sind nicht mehr notwendig; Fußelemente dienen gleichzeitig als Verbinder der Roste untereinander.

Produkteigenschaften

- | | |
|--------------------------|--|
| Rahmenmaterial: | Stahl feuerverzinkt oder Edelstahl 1.4301 |
| Auflagen: | Gitter – feuerverzinkt oder Edelstahl 1.4301 Shadowline – Edelstahl |
| Schmutzgitter: | Integriert |
| Ablängbar: | Variabel ablängbar bis 400 mm (Grund- einheit) bzw. 280 mm (Anbaueinheit) |
| Höhenverstellbar: | In Abhängigkeit von Drehfuß-Höhe und Drainrost-Auflage. Die einzelnen Höhenangaben finden sie bei den Produktdetails auf der nächsten Seite |
| Einsatz: | Barrierefreie Türschwellen auf Balkonen und Terrassen, rollstuhlfahrbar |

| | Art. Nr. | Ausführung | Verkaufs- einheit | logistische Einheit | |
|--|----------|------------|----------------------|------------------------|--|
|--|----------|------------|----------------------|------------------------|--|

Stahl / feuerverzinkt

Mt der Art.Nr.-Endung FX statt FR erhalten Sie die XL-Füße zu Ihrem Drainrost – gegen Aufpreis.

AquaDrain® BF-FLEX-GV 150/200 Gitterrost

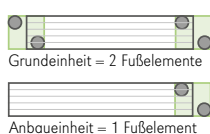

- Material: Stahl feuerverzinkt, Gitterrostauflage mit Maschenweite 30/10 mm
- Variabel einstellbar für schräge Rampen
- Variabel ablängbar bis 400 mm; Anbaueinheit bis 280 mm
- inkl. Schieberplatte und Kugelkopfdrehfüße
- Rahmenhöhe: 38 mm
- Höhe: ab 74–110 mm (94 mm vor bauseitigem Abflexen des Fußgewindes)
mit XL-Füßen: ab 74–175 mm (159 mm vor bauseitigem Abflexen des Fußgewindes) – **gegen Aufpreis**
- Anbaueinheiten werden bei Linienentwässerung verwendet.
Beispiel 3 Meter Linie = 1 Grundeinheit plus 2 Anbaueinheiten



| | | | | |
|--|---|---------|----------------------|--|
| Grundeinheit 150 300 30 701 FR | 150 x 1.000 mm (B x L) inkl. 2 Doppelfußschieber | 1 Stück | Gebinde/ 20 Stück | |
| Anbaueinheit 150 300 30 702 FR | 150 x 1.000 mm (B x L) inkl. 1 Doppelfußschieber | 1 Stück | Gebinde/ 20 Stück | |
| ■ Bei einer Tiefe von 200 mm sind immer 5 Drehfüße (einer mittig) zu verwenden | | | | |
| Grundeinheit 200 300 30 703 FR | 200 x 1.000 mm (B x L) inkl. 2 Doppelfußschieber + 1 Stützfußset mittig | 1 Stück | Gebinde/ 20 Stück | |
| Anbaueinheit 200 300 30 704 FR | 200 x 1.000 mm (B x L) inkl. 1 Doppelfußschieber + 1 Stützfußset mittig | 1 Stück | Gebinde/ 20 Stück | |

Edelstahl

AquaDrain® BF-FLEX-GE 150/200 Gitterrost

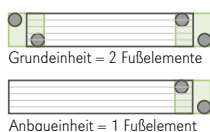

- Material: Edelstahl elektropoliert, Werkstoff Nr. 1.4301, Gitterrostauflage mit Maschenweite 30/10 mm
- Variabel einstellbar für schräge Rampen
- Variabel ablängbar bis 400 mm; Anbaueinheit bis 280 mm
- inkl. Schieberplatte und Kugelkopf-Drehfüße
- Rahmenhöhe: 38 mm
- Höhe: ab 71–107 mm (91 mm vor bauseitigem Abflexen des Fußgewindes)
mit XL-Füßen: ab 71–172 mm (156 mm vor bauseitigem Abflexen des Fußgewindes) – **gegen Aufpreis**
- Anbaueinheiten werden bei Linienentwässerung verwendet.
Beispiel 3 Meter Linie = 1 Grundeinheit plus 2 Anbaueinheiten



| | | | | |
|--|---|---------|----------------------|--|
| Grundeinheit 150 300 30 801 FR | 150 x 1.000 mm (B x L) inkl. 2 Doppelfußschieber | 1 Stück | Gebinde/ 20 Stück | |
| Anbaueinheit 150 300 30 802 FR | 150 x 1.000 mm (B x L) inkl. 1 Doppelfußschieber | 1 Stück | Gebinde/ 20 Stück | |
| ■ Bei einer Tiefe von 200 mm sind immer 5 Drehfüße (einer mittig) zu verwenden | | | | |
| Grundeinheit 200 300 30 811 FR | 200 x 1.000 mm (B x L), inkl. 2 Doppelfußschieber + 1 Stützfuß mittig | 1 Stück | Gebinde/ 20 Stück | |
| Anbaueinheit 200 300 30 812 FR | 200 x 1.000 mm (B x L), inkl. 1 Doppelfußschieber + 1 Stützfuß mittig | 1 Stück | Gebinde/ 20 Stück | |

AquaDrain® BF-FLEX-SL 150 Shadowline-Rost

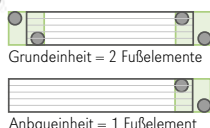

- Rahmen: Edelstahl elektropoliert, Werkstoff Nr. 1.4301, Shadowline-Rostauflage: Edelstahl-Flachstäbe mit effektiv schillernden, anthrazitfarbenen Flanken, Abstand Flachstäbe: 5 mm
- Variabel einstellbar für schräge Rampen
- Variabel ablängbar bis 400 mm; Anbaueinheit bis 280 mm
- inkl. Schieberplatte und Kugelkopf-Drehfüße
- Rahmenhöhe: 35 mm
- Höhe: ab 71–107 mm (91 mm vor bauseitigem Abflexen des Fußgewindes)
mit XL-Füßen: ab 71–172 mm (156 mm vor bauseitigem Abflexen des Fußgewindes) – **gegen Aufpreis**
- Anbaueinheiten werden bei Linienentwässerung verwendet.
Beispiel 3 Meter Linie = 1 Grundeinheit plus 2 Anbaueinheiten



| | | | | |
|--|---|---------|----------------------|--|
| Grundeinheit 150 300 33 711 FR | 150 x 1.000 mm (B x L) inkl. 2 Doppelfußschieber | 1 Stück | Gebinde/ 20 Stück | |
| Anbaueinheit 150 300 33 712 FR | 150 x 1.000 mm (B x L) inkl. 1 Doppelfußschieber | 1 Stück | Gebinde/ 20 Stück | |

Zubehör und Fußsortiment siehe Seite 74/75

AquaDrain® BF-FLEX

| | Art. Nr. | Ausführung | Verkaufseinheit | logistische Einheit | |
|--|----------|------------|-----------------|---------------------|--|
|--|----------|------------|-----------------|---------------------|--|

Edelstahl

AquaDrain® BF-FLEX-PE 150/200 Profildesign-Rost

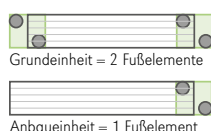

- Material: Edelstahl elektropoliert, Werkstoff Nr. 1.4301, Profildesign-Rostaufgabe: Edelstahl glasperlengestrahlt
 - Abstand Profilstäbe: 5 mm
 - Rahmenhöhe: 38 mm
 - Höhe: ab 71–107 mm (bzw. 91 mm vor bauseitigem Abflexen des Fußgewindes) mit XL Füßen: ab 71–172 mm (bzw. 156 mm vor bauseitigem Abflexen des Fußgewindes) – **gegen Aufpreis**
 - Anbaueinheiten werden bei Linienentwässerung verwendet.
- Beispiel 3 Meter Linie = 1 Grundeinheit plus 2 Anbaueinheiten



| | | | | |
|--|---|---------|----------------------|--|
| Grundeinheit 150 300 32 705 FR | 150 x 1.000 mm (B x L) inkl. 2 Doppelfußschieber | 1 Stück | Gebinde/ 20 Stück | |
| Anbaueinheit 150 300 32 706 FR | 150 x 1.000 mm (B x L) inkl. 1 Doppelfußschieber | 1 Stück | Gebinde/ 20 Stück | |
| ■ Bei einer Tiefe von 200 mm sind immer 5 Drehfüße (einer mittig) zu verwenden | | | | |
| Grundeinheit 200 300 32 703 FR | 200 x 1.000 mm (B x L) inkl. 2 Doppelfußschieber + 1 Stützfußset mittig | 1 Stück | Gebinde/ 20 Stück | |
| Anbaueinheit 200 300 32 704 FR | 200 x 1.000 mm (B x L) inkl. 1 Doppelfußschieber + 1 Stützfußset mittig | 1 Stück | Gebinde/ 20 Stück | |

Zubehör und Fußsortiment siehe Seite 74/75



Stufenlos höhenverstellbare Ablaufroste

für die Entwässerung und die Revision von Bodenabläufen.



AquaDrain® DR Ablaufroste werden zur Entwässerung über Bodenabläufen eingesetzt und ermöglichen dort jederzeit eine Revision.

Vorteile

- **Schutz vor Versottung durch integriertes Schmutzgitter.**
Verhindert, dass Schmutz den Bodenablauf verstopft und gewährleistet so die dauerhafte Entwässerungsleistung.
- **Einfaches, präzises Ausrichten auf Belagsniveau durch stufenlos von oben verstellbare Drehfüße.**
- **Maximale Entwässerungsleistung durch nach unten offenen Drainrost.**
Garantiert eine ungebremsste Ableitung von Oberflächen- und Drainwasser in Bodenabläufe.
- **Einfache Revision von Bodenabläufen durch herausnehmbare Rostauflage.**

Produkteigenschaften

Rahmenmaterial: Stahl feuerverzinkt oder Edelstahl 1.4301

Auflagen: Gitter – feuerverzinkt oder Edelstahl 1.4301
Profildesign – Edelstahl
Shadowline – Edelstahl

Schmutzgitter: Integriert

Höhenverstellbar: In Abhängigkeit von Drehfuß-Höhe und Drainrost-Auflage. Die einzelnen Höhenangaben finden Sie bei den Produktdetails auf der nächsten Seite

Einsatz: Über Boden-/Dachabläufen und Einlaufzonen von Speiern

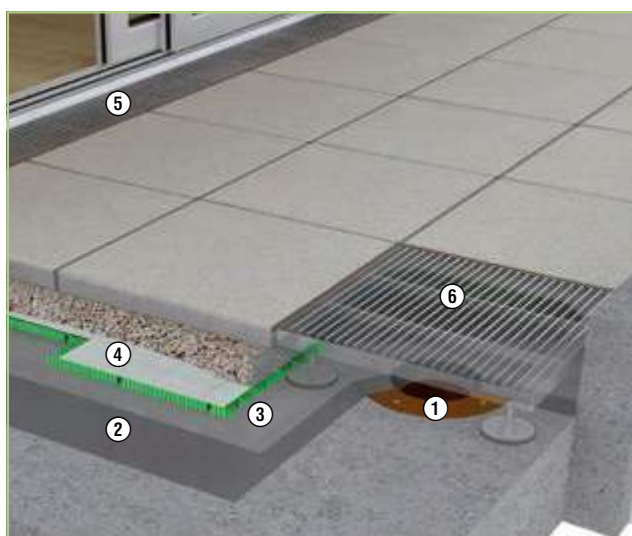

AquaDrain® DR Ablaufrost zur Entwässerung über Bodenabläufen

- 1 DiProtec® DRAIN-BA Bodenablauf
- 2 DiProtec® SDB Schnelldichtbahn
- 3 PE-Folie als Trennlage, z.B. AquaDrain® TR, armierte Trennlage
- 4 Flächendrainage, hier: AquaDrain® T+
- 5 AquaDrain® FLEX Drainrost
- 6 AquaDrain® DR Ablaufrost

Höhenverstellbar, variabel ablängbar und ultra flach.

Der einzige Drainrost für dünnsschichtige Belagsaufbauten ab 31 mm Höhe.

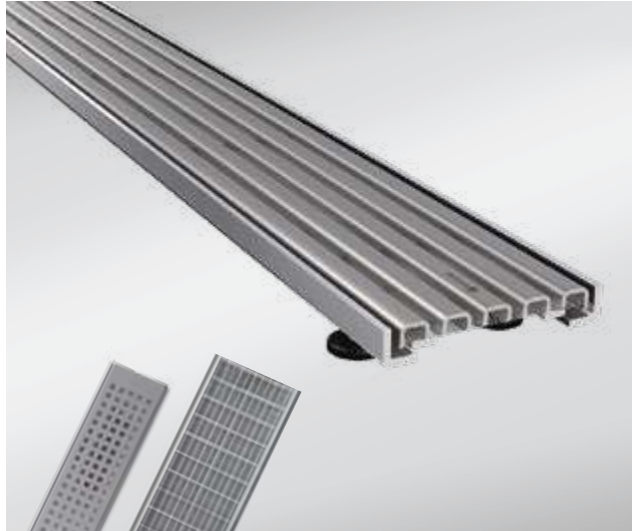

Der AquaDrain[®] TM Drainrost ist mit seiner extrem flachen Rahmengemetrie perfekt auf das TerraMaxx[®] Verlegeverfahren für dünnsschichtige, leichtgewichtige Beläge abgestimmt. Außerdem eignet er sich in Kombination mit der Watec[®] Drain KP+ Dünnschichtdrainage als Entwässerungslinie vor Brüstungen.

Vorteile

- **Sichere Entwässerung von Außenflächen und Türanschlüssen bei nur 31 mm Aufbauhöhe.**
AquaDrain[®] TM im System mit dem TerraMaxx[®] Verlegeverfahren ermöglicht Gesamthöhen ab 31 mm inkl. Belag.
- **Variabel ablängbar.**
- **Schutz vor Versottung durch integriertes Schmutzgitter.**
Verhindert, dass Schmutz in den Drainrost fällt und gewährleistet so die dauerhafte Entwässerungsleistung von Drainrost und Drainage.
- **Einfache Höhenausrichtung durch 6 stufenlos verstellbare Drehfüße.**
Präzise, unkomplizierte und zeitsparende Ausrichtung auf Belagsniveau.
- **Maximale Entwässerungsleistung durch nach unten offenen Drainrost.**
In Kombination mit TerraMaxx[®] Verlegeverfahren bzw. Watec[®] Dünnschichtdrainagen vor Brüstungen, garantiert maximale Entwässerungskapazität ohne Rückstau, Ableitung von Fassaden- und Oberflächenwasser erfolgt ungebremsst und sicher in die Flächendrainage unter dem Belag.

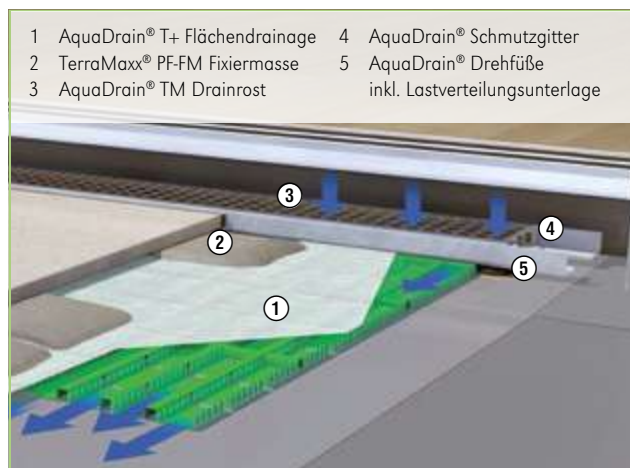

Extrem dünnsschichtige TerraMaxx[®] PF Verlegung

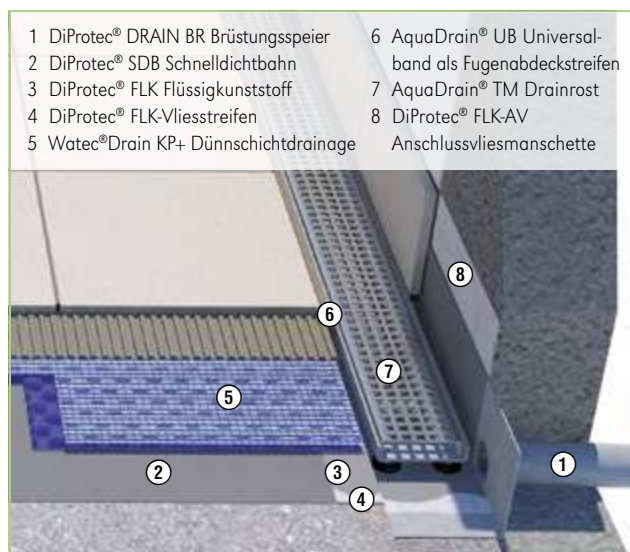

Balkonbrüstung mit Linienentwässerung und Brüstungsspeier

Produkteigenschaften

- Rahmenmaterial:** Stahl feuerverzinkt oder Edelstahl 1.4301
- Auflagen:** Gitter – feuerverzinkt
Quadratdesign – Edelstahl
Profildesign – Edelstahl
- Schmutzgitter:** Integriert
- Höhenverstellbar:** In Abhängigkeit von Drehfuß-Höhe und Drainrost-Auflage. Die einzelnen Höhenangaben finden Sie bei den Produktdetails auf der nächsten Seite
- Ablängbar:** In Stufen ablängbar, siehe Seite 65
- Einsatz:** Vor Türen, bodengleichen Fensterelementen oder in der Linienentwässerung

Das Kastenrinnen-System, geschlitzt

für die rationelle Verlegung auf Kies/Splitt oder Mörtelbatzen.

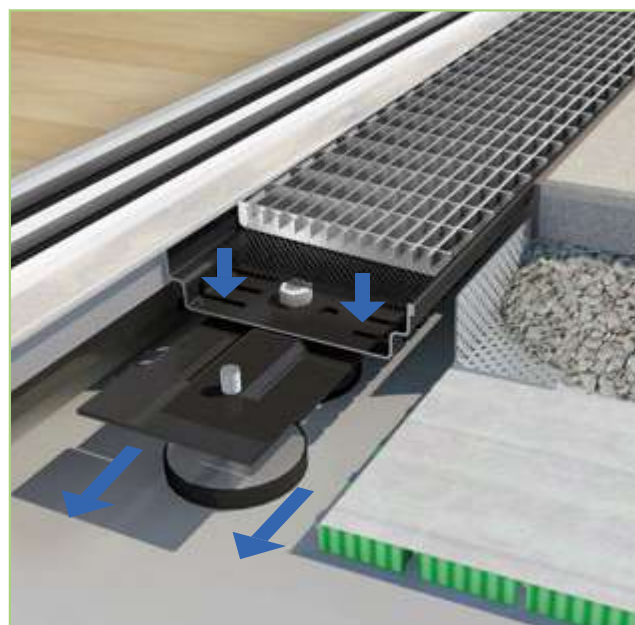

AquaDrain® KR geschlitzt und höhenverstellbar am Türanschluss

AquaDrain® KR wurde speziell für die einfache und schnelle Verlegung auf Kies/Splitt oder auf Mörtelbatzen entwickelt. Die im Rinnenboden integrierte Kiesleiste schützt vor grobem Schmutzeintrag in die Drainschicht. Verschiedene Rostauflagen aus Stahl oder Edelstahl eröffnen Gestaltungsmöglichkeiten, wie sie gerade bei längeren Linienentwässerungen oft gefordert werden.

Vorteile

- **Schnell & sauber.** Direkte Verlegung auf Kies/Splitt oder Mörtelbatzen. Direkte Anbindung an den Plattenbelag. Endkappen erleichtern einen sauberen Einbau bei der Linienentwässerung.
- **Langzeitkorrosionsschutz.** Die üblichen Kastenrinnen werden meist aus bandverzinktem (sendzimir verzinktes) Stahlblech hergestellt und nachträglich abgelängt, geschlitzt oder gelocht. Somit sind die Schnitt- und Stanzkanten rostanfällig. Der Rinnenkanal bei AquaDrain® KR ist sendzimir-verzinkt und mit einer besonders hohen Zinkauflage ausgestattet. Zusätzlich wird er nach dem Stanzen zum Schutz vor Korrosion pulverbeschichtet.
- **Stufenlos höhenverstellbar – nur bei der geschlitzten Variante.**

Produkteigenschaften

| | |
|---------------------|---|
| Rinnenkanal: | Sendzimir verzinktes Stahlblech pulverbeschichtet |
| Auflagen: | Gitter – feuerverzinkt Gitter – Edelstahl 1.4301 elektropoliert Profildesign – Edelstahl 1.4301 glasperlengestrahlt Shadowlinedesign – Edelstahl 1.4301 Edelstahl-Flachstäbe mit effektiv schillernden, anthrazitfarbenen Flanken |

Variabel ablängbar

Höhe Kastenrinne: 40 mm



Einsatz geschlitzt: Vor Türen, bodengleichen Fensterelementen oder in der Linienentwässerung

Stufenlos höhenverstellbar nur bei der geschlitzten Variante:



Über AquaDrain® KR Höhenverstellung, Auflagen und Höhenangaben – siehe nächste Seite.



| | Art. Nr. | Ausführung (H x B x L) | Verkaufs- einheit | logistische Einheit | |
|--|----------|------------------------|----------------------|------------------------|--|
|--|----------|------------------------|----------------------|------------------------|--|



Stahl / feuerverzinkt

| | | | | | |
|---|---|---------------------------------|---------|----------------------|--|
| AquaDrain® KR-GV Gitterrost Kastenrinne 40 mm geschlitzt  | <ul style="list-style-type: none"> ■ Material Rinnenkanal: sendzimir verzinktes Stahlblech mit nachträglicher Pulverbeschichtung (anthrazitmetallic) für erhöhten Korrosionsschutz ■ Material Gitterrostauflege: feuerverzinkt, Maschenweite 30/10 mm ■ Variabel ablängbar: Einsatz vor Türen, bodengleichen Fensterelementen oder in der Linienentwässerung <div>  1-3 Stück  ab 4 Stück </div> | | | | |
| | 300 40 400 KR | 40 x 150 x 1.000 mm (H x B x L) | 1 Stück | Gebinde/ 20 Stück | |



Edelstahl

| | | | | | |
|--|--|---------------------------------|---------|----------------------|--|
| AquaDrain® KR-GE Gitterrost Kastenrinne 40 mm  | <ul style="list-style-type: none"> ■ Material Rinnenkanal: sendzimir verzinktes Stahlblech mit nachträglicher Pulverbeschichtung (anthrazitmetallic) für erhöhten Korrosionsschutz ■ Material Gitterrostauflege: Edelstahl elektropoliert, Werkstoff Nr. 1.4301, Maschenweite 30/10 mm ■ Variabel ablängbar: Einsatz vor Türen, bodengleichen Fensterelementen oder in der Linienentwässerung <div>  1-3 Stück  ab 4 Stück </div> | | | | |
| | 301 40 400 KR | 40 x 150 x 1.000 mm (H x B x L) | 1 Stück | Gebinde/ 20 Stück | |

| | | | | | |
|--|---|---------------------------------|---------|----------------------|--|
| AquaDrain® KR-PE Profildesign-Rost Kastenrinne 40 mm  | <ul style="list-style-type: none"> ■ Material Rinnenkanal: sendzimir verzinktes Stahlblech mit nachträglicher Pulverbeschichtung (anthrazitmetallic) für erhöhten Korrosionsschutz ■ Material Profildesign-Rostauflege: Edelstahl glasperlengestrahlt, Werkstoff Nr. 1.4301 ■ Variabel ablängbar: Einsatz vor Türen, bodengleichen Fensterelementen oder in der Linienentwässerung <div>  1-3 Stück  ab 4 Stück </div> | | | | |
| | 302 40 400 KR | 40 x 150 x 1.000 mm (H x B x L) | 1 Stück | Gebinde/ 20 Stück | |

| | | | | | |
|---|---|---------------------------------|---------|----------------------|--|
| AquaDrain® KR-SL Shadowline-Rost Kastenrinne 40 mm  | <ul style="list-style-type: none"> ■ Material Rinnenkanal: sendzimir verzinktes Stahlblech mit nachträglicher Pulverbeschichtung (anthrazitmetallic) für erhöhten Korrosionsschutz ■ Material Shadowlinedesign: Edelstahl Flachstäbe mit effektiv schillernden, anthrazitfarbenen Flanken, Werkstoff Nr. 1.4301 ■ Variabel ablängbar: Einsatz vor Türen, bodengleichen Fensterelementen oder in der Linienentwässerung <div>  1-3 Stück  ab 4 Stück </div> | | | | |
| | 303 40 400 KR | 40 x 150 x 1.000 mm (H x B x L) | 1 Stück | Gebinde/ 20 Stück | |

Drainrost Zubehör | Seite 75

| | | |
|--|---|--|
|  <p>AquaDrain® KR Höhenverstellung</p> |  <p>AquaDrain® Längsverbinder</p> |  <p>AquaDrain® KR Endkappe 40 mm</p> |
|--|---|--|

Platten-Fixiersystem | Seite 18

| |
|--|
|  <p>AquaDrain® FS Fixiersystem für die Verlegung in Kies/Splitt</p> |
|--|

Das Kastenrinnen-System, ungeschlitzt

zur Oberflächenentwässerung als Stichkanal oder als Fassaden- und Terrassenrinne.

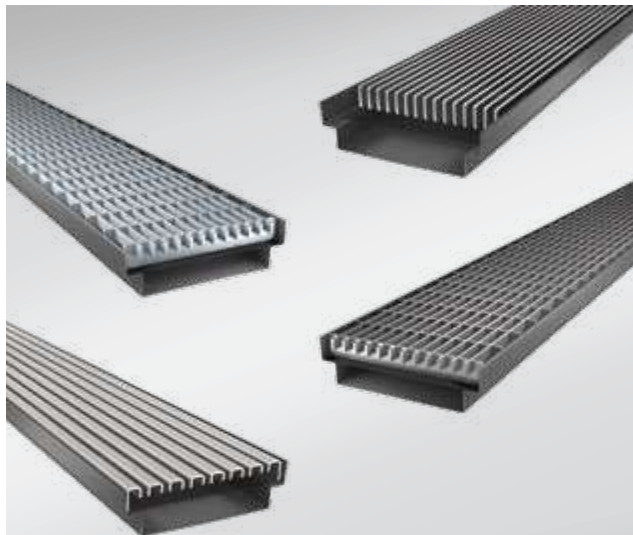

Zusätzliche Rostauflagen auf Anfrage

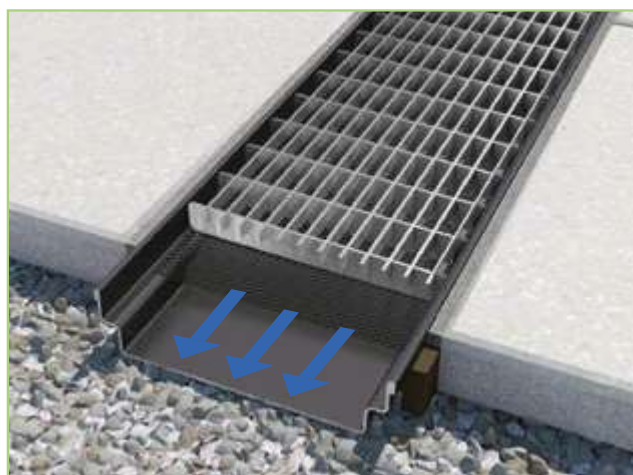

AquaDrain® KRU ungeschlitzt als Stichkanal

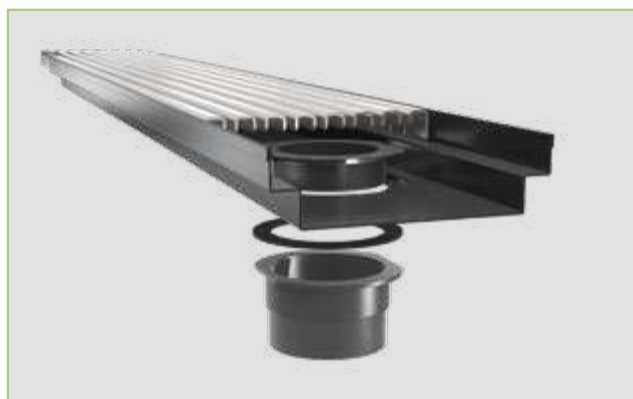

Ablaufelement für die ungeschlitzte Kastenrinne AquaDrain® KRU

Die Kastenrinne AquaDrain® KRU kanalisiert Oberflächenwasser und führt es gezielt zu Bodenabläufen, Fallrohren oder Traufen. Das AquaDrain® KRU Ablaufelement ist die konsequente Ergänzung und ermöglicht so den Anschluß an einen Entwässerungspunkt.

Vorteile

- **Sicher.** Der Türanschluss wird vor dem Eindringen von Wasser durch Anstaung, Windeintrag oder Schneeschmelze geschützt.
- **Schnell und Sauber.** Direkte Verlegung auf Kies/Splitt oder Mörtelbatzen. Direkte Anbindung an den Plattenbelag. Verbinder erleichtern einen sauberen Einbau bei der Linienentwässerung.
- **Langzeitkorrosionsschutz.** Der Rinnenkanal von AquaDrain® KRU ist mit einer besonders hohen Zinkauflage ausgestattet. Zusätzlich wird er nach dem Stanzen zum Schutz vor Korrosion pulverbeschichtet.
- **Normgerecht:** Entspricht mit 150 mm Breite den Anforderungen der Flachdachrichtlinie/des ZVDH; auch für nicht überdachte Bereiche.
- **Individuell ablängbar.**
- **Vielfältig.** Verschiedene Rostauflagen aus verzinktem Stahl oder Edelstahl eröffnen Gestaltungsmöglichkeiten.
- **Revisionsfreundlich:** Durch herausnehmbare Rostauflage.

Produkteigenschaften

- | | |
|---------------------|---|
| Rinnenkanal: | Sendzimir verzinktes Stahlblech pulverbeschichtet anthrazitmetallisch DB 703 - mit Aussparung und Tiefzug für den Schraubstutzen |
| Auflagen: | Gitter – Edelstahl 1.4301 elektropoliert Profildesign – Edelstahl 1.4301 glasperlengestrahlt Shadowlinedesign – Edelstahl 1.4301 Edelstahl-Flachstäbe mit effektiv schillernden, anthrazitfarbenen Flanken |

Variabel ablängbar

Abmessungen: ca. 40 x 150 x 1000 mm (H x B x L)

Einsatz ungeschlitzt: Als Stichkanal

Als Fassaden- und Terrassenrinne im erdberührten Bereich mit Anschluss an KG-Entwässerungsrohre





Schraubstutzen: Anschlussmöglichkeit - DN75

Farbe – anthrazitmetallisch





PVC-U – witterungs- und UV-beständig; hohe Schlagfestigkeit und Formstabilität
Mit Dichtring





| | Art. Nr. | Ausführung (H x B x L) | Verkaufs- einheit | logistische Einheit | |
|--|----------|------------------------|----------------------|------------------------|--|
|--|----------|------------------------|----------------------|------------------------|--|





Stahl / feuerverzinkt

| | | | | | |
|--|---|---|---|--|--|
| AquaDrain® KRU-GV Gitterrost Kastenrinne 40 mm ungeschlitzt |  | <ul style="list-style-type: none"> Material Rinnenkanal: sendzimir verzinktes Stahlblech mit nachträglicher Pulverbeschichtung (anthrazitmetallic) für erhöhten Korrosionsschutz Material Gitterrostauflage: feuerverzinkt, Maschenweite 30/10 mm Variabel ablängbar: Einsatz vor Türen, bodengleichen Fensterelementen oder in der Linienentwässerung Mit geschlossenem (ungeschlitztem) Rinnenkanal leitet die Kastenrinne Wasser sowie Schwebstoffe gezielt zu Abläufen hin und kann somit als Stichkanal eingesetzt werden. |  1-3 Stück |  ab 4 Stück | |
| | | | | | |
| AquaDrain® KRU-GV Ablaufelement |  | | | | |
| | | | | | |



Edelstahl

| | | | | | |
|---|--|--|---|--|--|
| AquaDrain® KRU-GE Gitterrost Kastenrinne 40 mm |  | <ul style="list-style-type: none"> Material Rinnenkanal: sendzimir verzinktes Stahlblech mit nachträglicher Pulverbeschichtung (anthrazitmetallic) für erhöhten Korrosionsschutz Material Gitterrostauflage: Edelstahl elektropoliert, Werkstoff Nr. 1.4301, Maschenweite 30/10 mm Variabel ablängbar: Einsatz vor Türen, bodengleichen Fensterelementen oder in der Linienentwässerung Mit geschlossenem (ungeschlitztem) Rinnenkanal leitet die Kastenrinne Wasser sowie Schwebstoffe gezielt zu Abläufen hin und kann somit als Stichkanal eingesetzt werden. |  1-3 Stück |  ab 4 Stück | |
| | | | | | |
| AquaDrain® KRU-GE Ablaufelement |  | | | | |
| | | | | | |

| | | | | | |
|--|---|---|---|--|--|
| AquaDrain® KRU-PE Profildesign-Rost Kastenrinne 40 mm |  | <ul style="list-style-type: none"> Material Rinnenkanal: sendzimir verzinktes Stahlblech mit nachträglicher Pulverbeschichtung (anthrazitmetallic) für erhöhten Korrosionsschutz Material Profildesign-Rostauflage: Edelstahl glasperlengestrahlt, Werkstoff Nr. 1.4301 Variabel ablängbar: Einsatz vor Türen, bodengleichen Fensterelementen oder in der Linienentwässerung Mit geschlossenem (ungeschlitztem) Rinnenkanal leitet die Kastenrinne Wasser sowie Schwebstoffe gezielt zu Abläufen hin und kann somit als Stichkanal eingesetzt werden. |  1-3 Stück |  ab 4 Stück | |
| | | | | | |
| AquaDrain® KRU-PE Ablaufelement |  | | | | |
| | | | | | |

| | | | | | |
|--|---|---|---|--|--|
| AquaDrain® KRU-SL Shadowline-Rost Kastenrinne 40 mm |  | <ul style="list-style-type: none"> Material Rinnenkanal: sendzimir verzinktes Stahlblech mit nachträglicher Pulverbeschichtung (anthrazitmetallic) für erhöhten Korrosionsschutz Material Shadowlinedesign: Edelstahl Flachstäbe mit effektiv schillernden, anthrazitfarbenen Flanken, Werkstoff Nr. 1.4301 Variabel ablängbar: Einsatz vor Türen, bodengleichen Fensterelementen oder in der Linienentwässerung Mit geschlossenem (ungeschlitztem) Rinnenkanal leitet die Kastenrinne Wasser sowie Schwebstoffe gezielt zu Abläufen hin und kann somit als Stichkanal eingesetzt werden. |  1-3 Stück |  ab 4 Stück | |
| | | | | | |
| AquaDrain® KRU-SL Ablaufelement |  | | | | |
| | | | | | |

Drainrost Zubehör | Seite 75

| | | | |
|---|-------------------------------------|---|--|
|  | AquaDrain® Längsverbinder |  | AquaDrain® KR Endkappe 40 mm |
|---|-------------------------------------|---|--|

Platten-Fixiersystem | Seite 18

| | |
|--|--|
|  | AquaDrain® FS Fixiersystem für die Verlegung in Kies/Splitt |
|--|--|

Die ultraflache Drainrinne (mit Schmutzgitter) für dünnsschichtige Aufbauten.

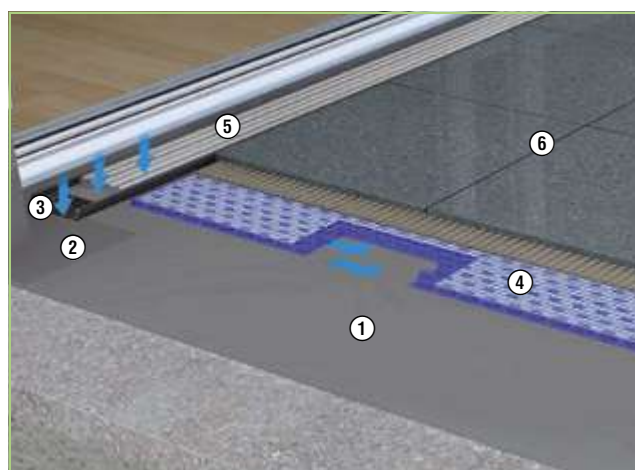

- 1 DiProtec® SDB Schnelldichtbahn
- 2 DiProtec® AB-K Abdichtungsband
- 3 DiProtec® AB-V Abdichtungsband
- 4 Watec® Drain KP+ Dünnschichtdrainage
- 5 AquaDrain® VARIO+ Kastenrinne mit Schmutzgitter
- 6 MorTec® SOFT die Fuge aus der Tube

Die ultraflache rahmenlose Drainrinne mit Schmutzgitter für dünnsschichtige Belagsaufbauten und Holzdielen-Terrassen. Mit nur 23 mm Bauhöhe passt sich AquaDrain® VARIO+ ideal in dünnsschichtige Belagsaufbauten ein wie z.B. in die TerraMaxx®-Systeme oder in das System Watec® Drain KP+. Die Bauhöhe harmonisiert mit den üblichen Terrassendielen-Stärken aus Holz und WPC – die Rinne kann direkt auf die Unterlattung oder TerraMaxx® RS Alu-Rahmensystem geschraubt werden und fügt sich gestalterisch aufwertend in das Belagsbild ein.

Vorteile



- **Variabel ablängbar**
- **Integriertes Schmutzgitter schützt vor grobem Schmutzeintrag in die Drainschicht.**
- **Langzeitkorrosionsschutz.** Die üblichen Drainrinnen werden meist aus bandverzinktem (sendz. verzinktem) Stahlblech hergestellt und nachträglich abgelängt, geschlitzt oder gelocht. Somit sind die Schnitt- und Stanzkanten rostanfällig. Der Rinnenkanal bei AquaDrain® VARIO+ ist sendz. verzinkt und mit einer besonders hohen Zinkauflage ausgestattet. Zusätzlich wird er nach dem Stanzen zum Schutz vor Korrosion pulverbeschichtet.

Produkteigenschaften



- Auflagen:**
- Gitter – feuerverzinkt,
 - Profildesign – Edelstahl
 - (1.4301) glasperlengestrahlt
 - Quadratdesign – Edelstahl geschliffen
 - (1.4301), Lochweite 8 x 8 mm
 - Shadowline, Edelstahl elektroliert
 - Werkstoff Nr. 1.4301,
 - Shadowline-Rostauflage: Edelstahl-Flachstäbe mit effektiv schillernden, anthrazitfarbenen Flanken
- Einsatz:**
- Vor Türen, bodengleichen
 - Fensterelementen oder in der
 - Linienentwässerung



| | Art. Nr. | Ausführung | Verkaufs- einheit | logistische Einheit | |
|--|----------|------------|----------------------|------------------------|--|
|--|----------|------------|----------------------|------------------------|--|



Stahl / feuerverzinkt



| | | | | | | |
|--|---|---------------------------------------|---------|----------|--|---|
| AquaDrain® VARIO+GV Gitterrost 100/150  | <ul style="list-style-type: none"> Material Rinnenkanal: sendzimir-verzinktes Stahlblech mit nachträglicher Pulverbeschichtung (anthrazitmetallic) für erhöhten Korrosionsschutz Material Gitterrostauflage: feuerverzinkt, Maschenweite 30/10 mm Variabel ablängbar Einsatz vor Türen, bodengleichen Fensterelementen oder in der Linienentwässerung | | | | |   |
| | 304 22 101 VO | 100 x 1.000 mm (B x L) Höhe: 23 mm | 1 Stück | 20 Stück | | |
| | 304 30 401 VO | 150 x 1.000 mm (B x L) Höhe: 23 mm | 1 Stück | 20 Stück | | |

Edelstahl

| | | | | | | |
|--|---|---------------------------------------|---------|----------|--|---|
| AquaDrain® VARIO+GE Gitterrost 100/150  | <ul style="list-style-type: none"> Material: Edelstahl elektropoliert, Werkstoff Nr. 1.4301, Gitterrostauflage mit Maschenweite 30/10 mm Variabel ablängbar Einsatz vor Türen, bodengleichen Fensterelementen oder in der Linienentwässerung | | | | |   |
| | 304 34 101 VO | 100 x 1.000 mm (B x L) Höhe: 23 mm | 1 Stück | 20 Stück | | NEU |
| | 304 34 102 VO | 150 x 1.000 mm (B x L) Höhe: 23 mm | 1 Stück | 20 Stück | | |



| | | | | | | |
|--|---|---------------------------------------|---------|----------|--|---|
| AquaDrain® VARIO+SL Shadowline-Gitterrost 100/150  | <ul style="list-style-type: none"> Rahmen: Edelstahl elektropoliert, Werkstoff Nr. 1.4301, Shadowline-Rostauflage: Edelstahl-Flachstäbe mit effektiv schillernden, anthrazitfarbenen Flanken Variabel ablängbar Einsatz vor Türen, bodengleichen Fensterelementen oder in der Linienentwässerung | | | | |   |
| | 304 33 101 VO | 100 x 1.000 mm (B x L) Höhe: 23 mm | 1 Stück | 20 Stück | | NEU |
| | 304 33 105 VO | 150 x 1.000 mm (B x L) Höhe: 23 mm | 1 Stück | 20 Stück | | |

| | | | | | | |
|--|--|---------------------------------------|---------|----------|--|---|
| AquaDrain® VARIO+QE Quadratdesign-Gitterrost 100/150  | <ul style="list-style-type: none"> Material Rinnenkanal: sendzimir-verzinktes Stahlblech mit nachträglicher Pulverbeschichtung (anthrazitmetallic) für erhöhten Korrosionsschutz Material Quadratdesign-Rostauflage: Edelstahl geschliffen mit Schutzfolie, Lochweite 8 x 8 mm Variabel ablängbar Einsatz vor Türen, bodengleichen Fensterelementen oder in der Linienentwässerung | | | | |   |
| | 304 22 102 VO | 100 x 1.000 mm (B x L) Höhe: 23 mm | 1 Stück | 20 Stück | | |
| | 304 30 501 VO | 150 x 1.000 mm (B x L) Höhe: 23 mm | 1 Stück | 20 Stück | | |

| | | | | | | |
|---|---|---------------------------------------|---------|----------|--|---|
| AquaDrain® VARIO+PE Profildesign-Gitterrost 100/150  | <ul style="list-style-type: none"> Material Rinnenkanal: sendzimir-verzinktes Stahlblech mit nachträglicher Pulverbeschichtung (anthrazitmetallic) für erhöhten Korrosionsschutz Material Profildesign-Rostauflage: Edelstahl glasperlengestrahlt, Werkstoff Nr. 1.4301 Variabel ablängbar Einsatz vor Türen, bodengleichen Fensterelementen oder in der Linienentwässerung | | | | |   |
| | 304 22 103 VO | 100 x 1.000 mm (B x L) Höhe: 23 mm | 1 Stück | 20 Stück | | |
| | 304 30 510 VO | 150 x 1.000 mm (B x L) Höhe: 23 mm | 1 Stück | 20 Stück | | |

Zubehör

| | | | | | | |
|--|---|--|---------|---|--|---|
| AquaDrain® VARIO Endkappe 100/150  | <ul style="list-style-type: none"> Als Abschluss von AquaDrain® VARIO+ Drainrosten | | | | |  |
| | 304 80 422 VO | Edelstahl, für Roste 100 x 1.000 mm | 1 Stück | - | | |
| | 304 80 423 VO | Edelstahl, für Roste 150 x 1.000 mm | 1 Stück | - | | |

| | | | | | | |
|---|--|---------------|---------|---|--|---|
| AquaDrain® Längsverbinder 100/150  | <ul style="list-style-type: none"> sendzimir-verzinktes Stahlblech mit nachträglicher Pulverbeschichtung (anthrazitmetallic) für erhöhten Korrosionsschutz verbindet AquaDrain® VARIO+ Drainrinnen untereinander | | | | |  |
| | 304 80 477 VO | 100 mm Breite | 1 Stück | - | | |
| | 304 80 478 VO | 150 mm Breite | 1 Stück | - | | |

Höhenverstellbare Universal-Schlitzrinne

für die dezentrale Entwässerung von Balkonen und Terrassen im Wandbereich oder als Linienentwässerung.



AquaDrain® SR-U für den Wandeinbau vor Brüstungen oder in Verbindung mit dem TerraMaxx® RS Rahmensystem



AquaDrain® SR-U für die Linienentwässerung

Die AquaDrain® SR-U Schlitzrinne lässt sich unauffällig in die Belagsfläche einfügen. Der im Gegensatz zu herkömmlichen Schlitzrinnen nach unten offene Rinnenkörper sorgt für die sichere und schnelle Abführung von Oberflächenwasser direkt in die Drainschicht.

Vorteile



- **Einzigartig schmal.**
Aus pulverbeschichtetem Aluminium, an der sichtbaren Stelle nur 15 mm breit.
- **Stufenlos höhenverstellbar von 65 mm bis 110 mm dank mitgeliefertem Universalfuß-Set.**
- **Flexibel einsetzbar.**
Einbau vor Brüstungen/aufgehenden Bauteilen in der Linie oder in Verbindung mit TerraMaxx® RS Rahmensystem.
- **Innovative Wendeauflage.**
Wendbare Edelstahlauflage dient gleichzeitig als Schutzgitter und verhindert, dass Laub oder Schmutz die Drainschicht versotten und die Drainageleistung beeinträchtigen. Dank der Wendemöglichkeit kann sowohl eine dezente Schattenfugenoptik als auch eine sichtbare flächenbündige Linienentwässerung realisiert werden.
- **Schnellere Entwässerung als bisherige Schlitzrinnen.**
Unterseitige Entwässerungsöffnungen führen Wasser schnell und sicher in die angeschlossene Flächendrainage ab.
- **Geringe Einbauhöhe ab 65 mm.**

Produkteigenschaften

- | | |
|------------------------------|--|
| Rinnenkörper: | Pulverbeschichtetes Aluminium |
| Auflage: | Wendeauflage Edelstahl, Werkstoff-Nr: 1.4301 |
| Universalfuß: | Edelstahl, Werkstoff-Nr: 1.4301 |
| Schutzgitter: | Auflage = Schutzgitter |
| Einsatz: | In der Fläche als Linienentwässerung, vor Brüstungen oder bei aufgehenden Bauteilen, in Verbindung mit AquaDrain® Flächendrainagen, dem TerraMaxx® RS Rahmensystem sowie den TerraMaxx® TSL Trockenstetzlager. |
| Höhenverstellbarkeit: | Mit mitgelieferten Universalfüßen von 65 – 110 mm. Eine Rotation der Füße ermöglicht die Montage auf dem TerraMaxx® RS Rahmensystem sowie auf den TerraMaxx® TSL Trockenstetzlager. |

| | Art. Nr. | Ausführung | Verkaufs- einheit | logistische Einheit | |
|--|----------|------------|----------------------|------------------------|--|
|--|----------|------------|----------------------|------------------------|--|

Edelstahl

| | | | | | |
|--|--|--------------------------|---------|------------------|--|
| AquaDrain® SR-U Universal- Schlitzrinne  | <ul style="list-style-type: none"> ■ Rinnenkörper: Aluminium pulverbeschichtet ■ Auflage: Edelstahl, Werkstoff Nr. 1.4301; Lochdurchmesser: 3 mm ■ Universeller Einsatz in der Fläche vor Brüstungen / aufgehenden Bauteilen. ■ Einsetzbar in Kombination mit AquaDrain® Flächendrainagen, dem TerraMaxx® RS Rahmensystem sowie dem TerraMaxx® TSL Trockenstelzlager. ■ Einbauhöhe ab 65 mm, Außenbreite der Rinnenöffnung: 15 mm, Einlaufquerschnitt: 12 mm ■ variabel ablängbar ■ Stufenlos höhenverstellbar von 65 - 110 mm ■ Im Lieferumfang ist ein AquaDrain® SR-U Universalfußset enthalten <div>  1-3 Stück  ab 4 Stück </div> | | | | |
| | 300 70 105 SR | 15/65 x 2,25 m (B/H x L) | 1 Stück | Gebinde/20 Stück | |



Zubehör



| | | | | | |
|--|---|-------------------------------|------------------------------------|---|--|
| AquaDrain® SR Randdämmstreifen  | <ul style="list-style-type: none"> ■ Selbstklebend ■ Einbau zwischen Rinnenkanal und Belag, als Hinterfüllung der Bewegungsfuge ■ Verhindert kraftschlüssiges Einspannen des Belages ■ Einfaches Zuschneiden auf benötigte Höhe durch Schnittlinien  | | | | |
| | 108 80 304 SR | 20 m/Rolle 60 x 60 x 5 mm | 1 Stück | - | |
| AquaDrain® SR-U Universalfußset  | <ul style="list-style-type: none"> ■ Set bestehend aus 2 Universalfüßen, 2 Schrauben mit Innen-6kant. ■ Das AquaDrain® SR-U Drehfußset wird benötigt wenn eine Rinne geteilt werden soll.  | | | | |
| | 300 70 114 SR | AquaDrain® SR Universalfußset | 1 Set | - | |
| TerraMaxx® PL Dämpfungslage  | <ul style="list-style-type: none"> ■ Material: Gummiwerkstoff, rutschhemmend ■ Als Distanzlage zum Höhenausgleich bis 12 mm ■ als Schutzlage in Kombination mit AquaDrain® SR Schlitzrinnen  | | | | |
| | 100 20 112 PL | Dämpfungslage, Dicke 2 mm | 1 Stück/Karton- inhalt 80 Stück | - | |



Zubehör

| | Art. Nr. | Ausführung | Verkaufseinheit | logistische Einheit | |
|--|----------|------------|-----------------|---------------------|--|
|--|----------|------------|-----------------|---------------------|--|



Zubehör für AquaDrain® FLEX / DR / KR / BF-FLEX

| | | | | | |
|---|--|------------------------|--|---|--|
| AquaDrain® Lochwinkel  | <ul style="list-style-type: none"> ■ Aus hochwertigem Kunststoff ■ Einsetzbar auch in Kombination mit Edelstahl-Drainrosten | |  1 - 30 Stück  ab 31 Stück | | |
| | 308 80 110 LW | 50/70 mm x 1.000 mm | 1 Stück | - | |
| | <ul style="list-style-type: none"> ■ Aus sendzimiervverzinktem Stahl + Kunststoffbeschichtung ■ Einsetzbar auch in Kombination mit Edelstahl-Drainrosten | | | | |
| | 308 80 104 LW | XS: 30/40 x 1.000 mm | 1 Stück | - | |
| | 308 80 103 LW | XL: 120/150 x 1.000 mm | 1 Stück | - | |

| | | | | | |
|--|---|-------------------------------------|---|---|--|
| AquaDrain® FLEX Endkappe  | <ul style="list-style-type: none"> ■ Als Abschluss von AquaDrain® FLEX Drainrosten | |  | | |
| | 308 80 405 FR | Edelstahl, für Roste 100 x 1.000 mm | 1 Stück | - | |
| | 308 80 402 FR | Edelstahl, für Roste 150 x 1.000 mm | 1 Stück | - | |
| | 308 80 409 FR | Edelstahl, für Roste 200 x 1.000 mm | 1 Stück | - | |



| | | | | | |
|---|---|---------------------------------|---|---|--|
| AquaDrain® SL Fugenband  | <ul style="list-style-type: none"> ■ Selbstklebendes, vorkomprimiertes Spezialband ■ Fixiert lose eingebaute Roste in der Belagsöffnung ■ Schützt angrenzende Abdichtungen vor mechanischen Beschädigungen | |  | | |
| | 308 80 200 FB | Länge 2.550 mm, Dicke 3 - 15 mm | 1 Rolle à 2,55 m | - | |

| | | | | | |
|--|--|--|---|---|--|
| AquaDrain® Drehfuß  | <ul style="list-style-type: none"> ■ Durchmesser: 75 mm • | |  | | |
| | 308 80 300 FU | Standard 60 mm Höhe, feuerverzinkt | 1 Stück | - | |
| | 308 80 301 FU | XL 135 mm Höhe, feuerverzinkt | 1 Stück | - | |
| | 308 80 310 FU | Standard 60 mm Höhe, Edelstahl, Werkstoff Nr: 1.4301 | 1 Stück | - | |
| | 308 80 311 FU | XL 135 mm Höhe, Edelstahl, Werkstoff Nr: 1.4301 | 1 Stück | - | |
| | 308 80 314 FU | 2XL 250 mm Höhe, Edelstahl, Werkstoff Nr: 1.4301 | 1 Stück | - | |



| | | | | | |
|--|--|--|---|---|--|
| AquaDrain® BF-KD Kugelkopf-Drehfuß  | <ul style="list-style-type: none"> ■ Durchmesser: 80 mm | |  | | |
| | 308 80 312 FU | Standard 60 mm Höhe, Edelstahl, Werkstoff Nr: 1.4301 | 1 Stück | - | |
| | 308 80 313 FU | XL 135 mm Höhe, Edelstahl, Werkstoff Nr: 1.4301 | 1 Stück | - | |



| | Art. Nr. | Ausführung | Verkaufs- einheit | logistische Einheit | |
|--|----------|------------|----------------------|------------------------|--|
|--|----------|------------|----------------------|------------------------|--|

Weiteres Zubehör nur für AquaDrain® FLEX / BF-FLEX



| | | | | | |
|--|--|---|---------|---|--|
| AquaDrain® FLEX Schieberplatte  | <ul style="list-style-type: none"> ■ Verzinkt, mit zusätzlicher Gleitbeschichtung ■ Für AquaDrain® FLEX/BF-FLEX Drainroste ■ Pro Schieberplatte sind 2 Drehfüße erforderlich (siehe Seite 74)  | | | | |
| | 300 30 014 | Schieberplatte 100 für Ausführung 100 x 1.000 mm | 1 Stück | - | |
| | 300 30 003 | Schieberplatte 150 für Ausführung 150 x 1.000 mm | 1 Stück | - | |
| | 300 30 004 | Schieberplatte 200 für Ausführung 200 x 1.000 mm | 1 Stück | - | |



Weiteres Zubehör nur für AquaDrain® TM



| | | | | | |
|---|---|--|---------|---|--|
| AquaDrain® TM Endkappe  | <ul style="list-style-type: none"> ■ Als Abschluss von AquaDrain® TM Drainrosten  | | | | |
| | 308 80 408 TM | Edelstahl, für Roste 100 x 1.000 mm | 1 Stück | - | |
| | 308 80 407 TM | Edelstahl, für Roste 150 x 1.000 mm | 1 Stück | - | |

| | | | | | |
|---|---|-----------------------------|-------|---|--|
| AquaDrain® TM Drehfußset  | <ul style="list-style-type: none"> ■ 33 mm Höhe, zzgl. 2 mm Lastverteilplatte, Gewindestab aus Edelstahl (als XL Variante 55 mm Höhe, zzgl. 2 mm Lastverteilungsplatte) ■ Set besteht aus 6 Drehfüßen (D= 33 mm) und 3 Lastverteilungsplatte  | | | | |
| | 308 80 307 TM | AquaDrain® TM Drehfußset | 1 Set | - | |
| | 308 80 308 TM | AquaDrain® TM Drehfußset XL | 1 Set | - | |

Weiteres Zubehör nur für AquaDrain® KR / KRU

| | | | | | |
|---|---|--|---------|---|--|
| AquaDrain® KR Höhenverstellung  | <ul style="list-style-type: none"> ■ Schieberplatte inkl. 2 Drehfüßen und 2 Fixiermuttern (verzinkt oder Edelstahl) ■ Stufenlos höhenverstellbar 20 - 53 mm mit XL-Füßen: 28 - 123 mm + jeweiliger Kastenrinnen Typ  | | | | |
| | 308 80 475 KR | Drehfüße verzinkt | 1 Stück | - | |
| | 308 80 476 KR | Drehfüße Edelstahl, WerkstoffNr: 1.4301 | 1 Stück | - | |

| | | | | | |
|--|---|---------------|---------|---|--|
| AquaDrain® Längsverbinder 150  | <ul style="list-style-type: none"> ■ Sendzimir-verzinktes Stahlblech mit nachträglicher Pulverbeschichtung (anthrazitmetallisch) für erhöhten Korrosionsschutz ■ Verbindet AquaDrain® VARIO Kastenrinnen untereinander ■ Entfällt beim Einsatz von AquaDrain® VARIO Höhenverstellung  | | | | |
| | 308 80 478 VO | 150 mm Breite | 1 Stück | - | |

| | | | | | |
|--|--|---------------------|---------|---|--|
| AquaDrain® KR Endkappe 40 mm  | <ul style="list-style-type: none"> ■ Material: Edelstahl geschliffen, Werkstoff Nr. 1.4301, mit abziehbarer Schutzfolie ■ Als vorderseitiger Abschluss über Schnittstellen der abgelängten AquaDrain® KR und KRU Kastenrinne 40 mm  | | | | |
| | 308 80 441 KR | 40 x 150 mm (H x B) | 1 Stück | - | |

GUTJAHR Abschlussprofile für Balkone und Terrassen

Gezielte, regelgerechte
Randentwässerung von
Balkonen.

**Die wertbeständige Komplett-
lösung aus Aluminium.**



Wir haben alles was Sie brauchen: das intelligente Komponenten-System.

GUTJAHR Randprofilssysteme ermöglichen durch ihre intelligente Verbindungstechnik eine einfache und sichere Montage. So ist gewährleistet, dass alles optimal zusammen passt – ohne klaffende Fugen, Verkantungen und unsauber zusammengefügte Eckstücke. Die Profilverbinder und das Befestigungsset sind bereits im Paket enthalten und die Montage kann direkt erfolgen. Durch die Kombination mit den einfach einhängbaren ProRin® Balkonrinnen und Fallrohren bietet GUTJAHR außerdem die optimale Komplettlösung aus einer Hand.

Einsatz nach Aufkantungshöhe

Drainprofil bei bauseits bereits vorhandener Abdichtung

Als Randeinfassung für die Lastverteilungsschicht und zur Verblendung der Drainage

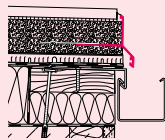

Traufprofil (ohne Drainage) und bauseits noch nicht vorhandener Abdichtung

Einbau immer unter der Abdichtung mit der Möglichkeit, eine Balkonrinne einzuhängen

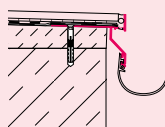

Trauf- und Drainprofil (mit Drainage) und bauseits noch nicht vorhandener Abdichtung

Einbau immer unter der Abdichtung mit der Möglichkeit, eine Balkonrinne einzuhängen

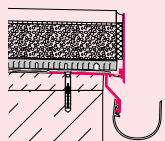

Die Profilfarben entsprechen
folgenden RAL- und DB-Farbtönen:











anthrazitmetallic
= DB 703

alumetallic
= RAL 9006

Drainprofile

| Drain- abschluss- profil | Drain- Kiesleiste | höhen- verstellbare Drain- Kiesleiste | Randprofil für aufgestellte Beläge |
|--|---|---|---|
| ProFin® V22/V55 | ProFin® KL 60/80 | ProFin® KL-H | ProFin® RS / RS-H |
|  |  |  |  |
| 22 mm oder 55 mm | 60 mm oder 80 mm | variabel: 61 -92 mm 92 -150 mm | Verblendungs- höhen RS: bis zu 170 mm RS-H: von 170 bis 265 mm |
| ✓ | ✓ | ✓ | ✓ |
| | | | |
| | | | |
| S. 78 | S. 80 | S. 80 | S. 81 |



| Traufprofile | | | Sockelprofil | Balkonrinnen- und Fallrohrsysteme | | | |
|--|---|---|---|---|--|---|---|
| Basis-Profile | Drainabschlussprofil | Beschichtungsprofile | | Balkonrinne | Rinnenblende | Gefälleblende | Fallrohre |
| ProFin® DP11/21 | ProFin® DP30 | ProFin® BP/BE | ProFin® SP -16/-25 | ProRin® BR | ProRin® RB | ProRin® GB | ProRin® AL |
|  |  |  |  |  |  |  |  |
| 11/21 mm in Kombination mit Blende: bis zu 90 mm | 30 mm | - | 75 mm | 50 mm | 90 mm | von 50 - 90 mm | - |
| | | | | | | | |
| ✓ | ✓ | ✓ (Beschichtungen) | ✓ | | | ✓ | |
| ✓ | ✓ | ✓ (zum Einhang von Folienverbundblech bei Flachdach- abdichtungen) | ✓ | | | ✓ | |
| S. 83 ff | S. 88 | S. 91/92 | S. 79 | S. 96 | S. 98 | S. 99 | S. 100 |

ProFin® V22 ProFin® V55



Drainabschlussprofile für AquaDrain® Flächendrainagen



Einsatz – wenn Abdichtung und Traufprofil bauseits vorhanden sind.

| | Art. Nr. | Ausführung | Verkaufseinheit | logistische Einheit | |
|--|----------|------------|-----------------|---------------------|--|
|--|----------|------------|-----------------|---------------------|--|

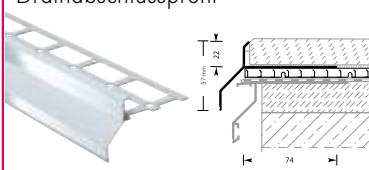

ProFin® V22



Für alle Profile gilt: je Stange 1 Profilverbinder inklusive, je Ecke 2 Profilverbinder inklusive

| | | | | | |
|---|---|-------------|--------------|--------------------------------------|--|
| ProFin® V22 Drainabschlussprofil  | <ul style="list-style-type: none"> ■ Randabschluss zur Abdeckung der AquaDrain® Flächendrainage ■ Aufkantungshöhe 22 mm ■ Material: Aluminium, pulverbeschichtet ■ Einsatz auf AquaDrain® T+ Flächendrainagen für Belagsdicken ab 22 mm (z.B. im TerraMaxx® Verlegeverfahren) <div>  1-3 Stangen  ab 4 Stangen </div> | | | | |
| | 200 73 103 TM | alumetallic | 1 Stange/3 m | Karton/30 m inkl. 10 Profilverbinder | |

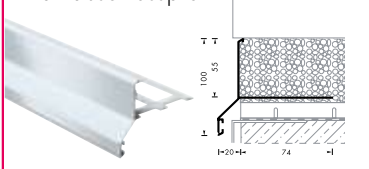

| | | | | | |
|--|--|-------------|---------|--|--|
| ProFin® V22 Außenecke 90°  | <ul style="list-style-type: none"> ■ Dichtgeschweißt <div>  </div> | | | | |
| | 200 73 113 TM | alumetallic | 1 Stück | Karton/10 Stück inkl. 20 Profilverbinder | |

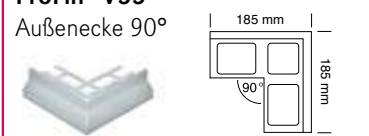
ProFin® V55

| | | | | | |
|---|---|-------------|--------------|-------------------------------------|--|
| ProFin® V55 Drainabschlussprofil  | <ul style="list-style-type: none"> ■ Randabschluss zur Abdeckung der AquaDrain® Flächendrainage ■ Aufkantungshöhe 55 mm ■ Material: Aluminium, pulverbeschichtet ■ Einsatz in Kombination mit AquaDrain® T+ (Verlegung mit Ausgleichsschicht) und AquaDrain® EK <div>  1-3 Stangen  ab 4 Stangen </div> | | | | |
| | 200 70 203 AV | alumetallic | 1 Stange/3 m | Karton/21 m inkl. 7 Profilverbinder | |

| | | | | | |
|--|--|-------------|---------|---|--|
| ProFin® V55 Außenecke 90°  | <ul style="list-style-type: none"> ■ Dichtgeschweißt <div>  </div> | | | | |
| | 200 70 213 AV | alumetallic | 1 Stück | Karton/7 Stück inkl. 14 Profilverbinder | |

Zubehör für ProFin® V Profile



| | | | | | |
|---|---|------------------------------|---------|---|--|
| ProFin® V22 Profilverbinder ProFin® V55 Profilverbinder  | <ul style="list-style-type: none"> ■ Verbindet und verblendet die Stöße der ProFin® V-Profile ■ Hinweis: im Lieferumfang der Profile bereits enthalten: je Stange 1 Profilverbinder inklusive, je Ecke 2 Profilverbinder inklusive ■ 55 mm breit <div>  </div> | | | | |
| | 208 80 433 PV | alumetallic, für ProFin® V22 | 1 Stück | – | |
| | 200 10 333 PV | alumetallic, für ProFin® V55 | 1 Stück | – | |

ProFin® SP Sockelprofil

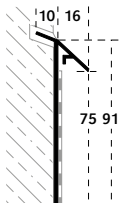

Das 3 in 1 Profil für die Anbindung und den Hinterlaufschutz der Abdichtungsebene.

| | Art. Nr. | Ausführung | Verkaufs- einheit | logistische Einheit | |
|--|----------|------------|----------------------|------------------------|--|
|--|----------|------------|----------------------|------------------------|--|

ProFin® SP-16

| | | | | | |
|---|--|---------------------|--|---|--|
| ProFin® SP-16 Sockelprofil   | <ul style="list-style-type: none"> Für 10 mm dicke Beläge Material: Aluminium pulverbeschichtet Für einen einfachen und sicheren Anschluss von Abdichtungen mit DiProtect® AB oder DiProtect® FLK an aufgehenden Bauteilen Integrierter oberer Hinterlaufschutz der Abdichtung Sauberer Sichtabschluss des Natursteins/der Fliese inkl. Tropfkante Auch für haftungsfeindliche oder minderfeste Untergründe Geprüfter Anschluss mit abP Hinweis: im Lieferumfang der Profile bereits enthalten: je Stange 1 Längsverbinder | |  1-3 Stangen  ab 4 Stangen | | |
| | 220 10 102 SP | anthrazitmetallisch | 1 Stange/3 m | Karton/30 m inkl. 10 Längsverbinder + Befestigungsset | |
| | 220 10 103 SP | alumetallisch | | | |

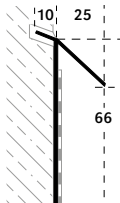
ProFin® SP-25







| | | | | | |
|---|---|---------------------|--|---|--|
| ProFin® SP-25 Sockelprofil   | <ul style="list-style-type: none"> Für 20 mm dicke Beläge, wie Keramikelemente Material: Aluminium pulverbeschichtet Für einen einfachen und sicheren Anschluss von Abdichtungen mit DiProtect® AB oder DiProtect® FLK an aufgehenden Bauteilen Integrierter oberer Hinterlaufschutz der Abdichtung Sauberer Sichtabschluss des Natursteins/der Fliese inkl. Tropfkante Auch für haftungsfeindliche oder minderfeste Untergründe Geprüfter Anschluss mit abP Hinweis: im Lieferumfang der Profile bereits enthalten: je Stange 1 Längsverbinder | |  1-3 Stangen  ab 4 Stangen | | |
| | 220 10 202 SP | anthrazitmetallisch | 1 Stange/3 m | Karton/30 m inkl. 10 Längsverbinder + Befestigungsset | |
| | 220 10 203 SP | alumetallisch | | | |

Zubehör für ProFin® SP Sockelprofile

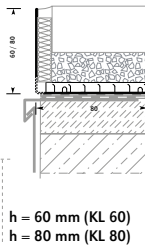

| | | | | | |
|--|--|---------------------|---------|---|--|
| ProFin® SP-16 Außeneckverbinder 90°  | <ul style="list-style-type: none"> Material: Aluminium pulverbeschichtet Verbindet und verblendet die Stöße des ProFin® SP Sockelprofils Verbinder kann mit DiProtect® FIX-MSP auf dem Profil verklebt werden | | | | |
| | 220 10 112 SP | anthrazitmetallisch | 1 Stück | - | |
| | 220 10 113 SP | alumetallisch | | | |
| ProFin® SP-25 Außeneckverbinder 90° | 220 10 212 SP | anthrazitmetallisch | 1 Stück | - | |
| | 220 10 213 SP | alumetallisch | | | |
| ProFin® SP-16 Inneneckverbinder 90°  | <ul style="list-style-type: none"> Material: Aluminium pulverbeschichtet Verbindet und verblendet die Stöße des ProFin® SP Sockelprofils Verbinder kann mit DiProtect® FIX-MSP auf dem Profil verklebt werden | | | | |
| | 220 10 122 SP | anthrazitmetallisch | 1 Stück | - | |
| | 220 10 123 SP | alumetallisch | | | |
| ProFin® SP-25 Inneneckverbinder 90° | 220 10 222 SP | anthrazitmetallisch | 1 Stück | - | |
| | 220 10 223 SP | alumetallisch | | | |
| ProFin® SP-16 Längsverbinder  | <ul style="list-style-type: none"> Material: Aluminium pulverbeschichtet Verbindet und verblendet die Stöße des ProFin® SP Sockelprofils Verbinder kann mit DiProtect® FIX-MSP auf dem Profil verklebt werden Hinweis: im Lieferumfang der Profile bereits enthalten: je Stange 1 Längsverbinder 45 mm breit | | | | |
| | 220 10 182 SP | anthrazitmetallisch | 1 Stück | - | |
| | 220 10 183 SP | alumetallisch | | | |
| ProFin® SP-25 Längsverbinder | 220 10 282 SP | anthrazitmetallisch | 1 Stück | - | |
| | 220 10 283 SP | alumetallisch | | | |

Die Drain-Kiesleisten aus hochwertigem Edelstahl und beschichtetem Aluminium

für einen schönen Randabschluss drainierter Belagsaufbauten.













| | Art. Nr. | Ausführung | Verkaufs- einheit | logistische Einheit | |
|--|---------------|--|----------------------|--|--|
| ProFin® KL 60 oder 80 mm Drain-Kiesleiste   h = 60 mm (KL 60) h = 80 mm (KL 80) | | <ul style="list-style-type: none"> ■ Als Randeinfassung für Schüttungen aus Kies/Splitt oder Lastverteilschichten aus Estrich/Drainmörtel und zur Verblendung der Drainage und des Belagsaufbaus ■ Hohe Entwässerungsleistung dank großzügiger Entwässerungsschlitze ■ Material: Edelstahl geschliffen, Werkstoff Nr. 1.4301, mit abziehbarer Schutzfolie | |  1-3 Stangen  ab 4 Stangen | |
| | 202 10 160 KL | Edelstahl, Höhe 60 mm | 1 Stange/3 m | Karton/15 m | |
| | 202 10 180 KL | Edelstahl, Höhe 80 mm | | | |
| ProFin® KL-H 61/92 oder 92/150 höhenverstellbar von 61 bis 92 mm oder 92 bis 150 mm Drain-Kiesleiste   | | <ul style="list-style-type: none"> ■ Material: Aluminium, Sichtseiten pulverbeschichtet ■ Höhenverstellbar von 61-92 mm oder 92-150 mm ■ Schräg einstellbar – ideal bei keilförmigen Randbereichen, wenn Oberflächengefälle ≠ Abdichtungsgefälle ■ Besonders geeignet für TerraMaxx® aufgestellte Systeme | |  1-3 Stangen  ab 4 Stangen | |
| | 202 10 161 KL | anthrazitmetallisch, höhenverstellbar von 61 bis 92 mm | 1 Stange/3 m | Karton/15 m | |
| | 202 10 192 KL | anthrazitmetallisch, höhenverstellbar 92 bis 150 mm | 1 Stange/3 m | Karton/12 m | |

Zubehör für ProFin® KL Drain-Kiesleiste

| | | | | | |
|--|---------------|--|---------|---|--|
| ProFin® KL 60 oder 80 mm Profilverbinder  | | <ul style="list-style-type: none"> ■ Material: Edelstahl geschliffen, Werkstoff Nr. 1.4301 ■ Verbindet und verblendet die Stöße der ProFin® KL Drain-Kiesleiste ■ Verbinder wird mit DiProtec® FIX-MSP (Seite 99) auf der ProFin® KL Drain-Kiesleiste verklebt ■ 50 mm breit | |  | |
| | 202 80 160 KL | Edelstahl, Höhe 60 mm | 1 Stück | - | |
| | 202 80 180 KL | Edelstahl, Höhe 80 mm | 1 Stück | | |
| ProFin® KL-H Profilverbinder  | | <ul style="list-style-type: none"> ■ Material: Aluminium pulverbeschichtet ■ Verbindet und verblendet die Stöße der ProFin® KL-H Drain-Kiesleiste ■ Verbinder wird mit DiProtec® FIX-MSP (Seite 99) auf der ProFin® KL-H Drain-Kiesleiste verklebt ■ 50 mm breit | |  | |
| | 202 80 192 KL | Aluminium, anthrazitmetallisch, Höhe 150 mm | 1 Stück | - | |
| ProFin® KL 60 oder 80 mm Außeneckverbinder 90°  | | <ul style="list-style-type: none"> ■ Material: Edelstahl geschliffen, Werkstoff Nr. 1.4301 ■ Verbindet und verblendet die Stöße der ProFin® KL Drain-Kiesleiste im Eckbereich ■ Verbinder wird mit DiProtec® FIX-MSP (Seite 99) auf der ProFin® KL Drain-Kiesleiste verklebt ■ 50 mm breit | |  | |
| | 202 80 260 KL | Edelstahl, Höhe 60 mm | 1 Stück | - | |
| | 202 80 280 KL | Edelstahl, Höhe 80 mm | 1 Stück | | |
| ProFin® KL-H Außeneckverbinder 90°  | | <ul style="list-style-type: none"> ■ Material: Aluminium pulverbeschichtet ■ Verbindet und verblendet die Stöße der ProFin® KL-H Drain-Kiesleiste im Eckbereich. ■ Verbinder wird mit DiProtec® FIX-MSP (Seite 99) auf der ProFin® KL-H Drain-Kiesleiste verklebt ■ 50 mm breit | |  | |
| | 202 80 292 KL | Aluminium, anthrazitmetallisch, Höhe 150 mm | 1 Stück | - | |

Die kürz- & verlängerbaren Randprofile aus beschichtetem Aluminium

für einen schönen Randabschluss am TerraMaxx® RS Alu-Rahmensystem.

| | Art. Nr. | Ausführung | Verkaufs- einheit | logistische Einheit | |
|---|---------------|--|--|------------------------|--|
| ProFin® RS Randprofil  | | <ul style="list-style-type: none"> Material: Aluminium, Sichtseiten pulverbeschichtet Randprofil/Randblende, 170 mm, zum einfachen, direkten Befestigen am TerraMaxx® RS Alu-Rahmensystem Einfaches Kürzen mittels Schneidmarkierungen auf der Rückseite Mit universellem, wendbarem Profilhalter für wahlweise 20 mm oder 30 mm starke Beläge. Im Lieferumfang sind 3 ProFin® RS Profilhalter enthalten (pro lfm ist ein Halter zu verwenden) Befestigung mit TerraMaxx® RS Edelstahlschrauben (Seite 39) |  1-3 Stangen  ab 4 Stangen | | |
| | 202 20 110 RS | anthrazitmetallic, 3 m Stange | 1 Stange/3 m | Karton/12 m | |
| ProFin® RS-H Randprofil mit Verlängerungsblende  | | <ul style="list-style-type: none"> Material: Aluminium, Sichtseiten pulverbeschichtet Randprofil mit Verlängerungsblende, zum einfachen, direkten Befestigen am TerraMaxx® RS Alu-Rahmensystem Höhenverstellbar von 170 - 265 mm, Schräg einstellbar – ideal bei keilförmigen Randbereichen Mit universellem, wendbarem Profilhalter für wahlweise 20 mm oder 30 mm starke Beläge. Im Lieferumfang sind 3 ProFin® RS Profilhalter enthalten (pro lfm ist ein Halter zu verwenden) Befestigung mit TerraMaxx® RS Edelstahlschrauben (Seite 39) |  1-3 Stangen  ab 4 Stangen | | |
| | 202 20 113 RS | anthrazitmetallic | 1 Stange/3 m | Karton/12 m | |
| ProFin® RS Profilhalter  | | <ul style="list-style-type: none"> Profilhalter zur Befestigung am Alu-Rahmensystem Für wahlweise 20 mm oder 30 mm starke Beläge durch einfaches Wenden Pro Profilhalter ist eine TerraMaxx® RS Edelstahlschraube erforderlich Im Lieferumfang der ProFin® RS Profile sind bereits 3 Profilhalter (pro lfm ist ein Halter zu verwenden) |  | | |
| | 202 80 301 RS | Profilhalter | 1 Stück | – | |
| ProFin® RS Profilverbinder  | | <ul style="list-style-type: none"> Material: Aluminium: Sichtseiten pulverbeschichtet Verbindet und verblendet die Stöße der ProFin® RS Randblende Verbinder wird mit DiProtec® FIX-MSP auf der ProFin® RS Randblende verklebt 50 mm breit |  | | |
| | 202 80 305 RS | Aluminium, anthrazitmetallic, 263,5 x 50 mm | 1 Stück | – | |
| ProFin® RS Außeneck- verbinder 90 °  | | <ul style="list-style-type: none"> Material: Aluminium: Sichtseiten pulverbeschichtet Verbindet und verblendet die Stöße der ProFin® RS Randblende im Eckbereich Verbinder wird mit DiProtec® FIX-MSP auf der ProFin® RS Randblende verklebt 50 mm breit |  | | |
| | 202 80 304 RS | Aluminium, anthrazitmetallic, 263,5 x 50 mm | 1 Stück | – | |

ProFin® DP + ProFin® BL-R

Einmalig: Das Baukastensystem 2.0 für Balkonprofile

Jetzt noch einfacher mit nur 2 Profilen und 3 Blenden!

Das smarte Rasterdesign deckt ein Höhenspektrum von 11 bis 94 mm ab.

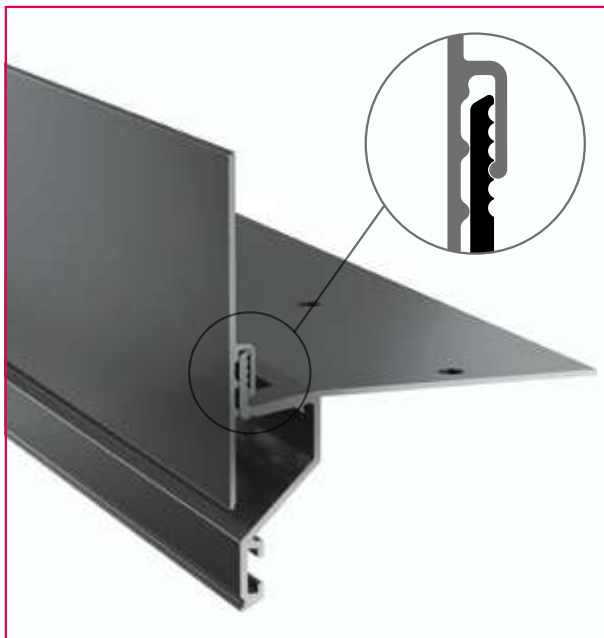



Das GUTJAHR Baukastensystem für Balkonprofile ist ein einzigartiges System aus flexibel kombinierbaren Drainprofilen und aufsteckbaren Rasterblenden. Dieses System bietet nicht nur ein kombiniertes Drain-/Entkopplungsprofil in einem Produkt, sondern ermöglicht dank verschieden hoher Rasterblenden auch die Realisierung von Aufbauhöhen von 11 bis 94 mm. Das ist einmalig!

Die 2 ProFin® DP Basisprofile mit 11 und 21 mm Aufkantungshöhe lassen sich einfach durch die 3 ProFin® BL-R Rasterblenden erweitern, die in vier Rasterstufen à 2 mm verfügbar sind.

- **Einmaliges Baukastensystem aus 2 Basisprofilen + 3 Rasterblenden.**
- **Höchste Flexibilität durch optimale Kombinationsmöglichkeiten – für vielfältige Einsatzbereiche.**
- **Entkopplung der Blende vom Basisprofil verhindert Scherspannungen und daraus resultierende Schäden in der Abdichtungsebene.**
- **Einsetzbar mit allen GUTJAHR Drainagen und der DiProtec® Dichtbandtechnologie.**



Baukastensystem 2.0 für Balkonprofile



| BASISPROFILE | AUFSTECKBLENDEN | | |
|--|-----------------|-----------------|-----------------|
| | ProFin® BL-R 25 | ProFin® BL-R 45 | ProFin® BL-R 65 |
| ProFin® DP11  11 mm ohne Blende | 36–44 mm | 56–64 mm | 76–84 mm |
| ProFin® DP21  21 mm ohne Blende | 46–54 mm | 66–74 mm | 86–94 mm |
| GESAMT-AUFKANTUNGSHÖHE | | | |

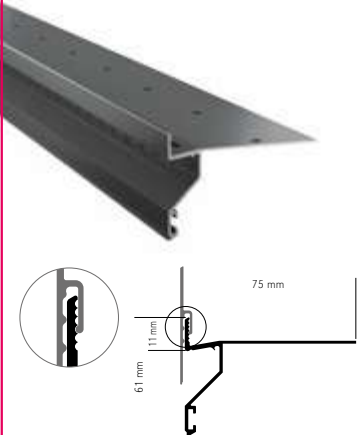

Drainabschlussprofil für die Verbundverlegung **oder für** Drainage- und Stelzlageraufbauten bis 86 mm – mit ProFin® BL-R Aufsteck-Blenden.



| | Art. Nr. | Ausführung | Verkaufs- einheit | logistische Einheit | |
|--|----------|------------|----------------------|------------------------|--|
|--|----------|------------|----------------------|------------------------|--|

Für alle Profile gilt: je Stange 1 Profilverbinder + Befestigungs-Set inklusive, je Ecke 2 Profilverbinder + Befestigungs-Set inklusive

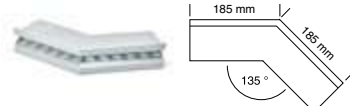
| | | | | | |
|---|---|-------------------|--------------|--|--|
| ProFin® DP11 Basisprofil  | <ul style="list-style-type: none"> ■ Profilerzeugung mit ungestanztem Schenkel zum sicheren, einfachen Andichten von Abdichtungen in Verbindung mit DiProtec® AB Dichtbandtechnologie ■ Mit Entwässerungsschlitzen zur Abführung von Oberflächen- und Sickerwasser ■ Material: Aluminium, pulverbeschichtet ■ Mit Einhangtasche zum Einhängen der ProFin® Balkonrinnen ■ Einsatzbereiche: <ul style="list-style-type: none"> - als Randabschluss mit 11 mm Aufkantung im Verbund mit mineralischen Dichtschlämme - als Randabschluss für drainierte Belagsaufbauten – in Kombination mit ProFin® BL-R Aufsteck-Blenden (siehe auch Seite 86) - Abdichtungen DiProtec® SDB, KSK, FLK und mineralische Dichtschlämme <div style="text-align: right;">  1-3 Stangen  ab 4 Stangen </div> | | | | |
| | 200 31 602 FA | anthrazitmetallic | 1 Stange/3 m | Karton/30 m inkl. 10 Profil-Verbinder + Befestigungs-Set | |
| | 200 31 603 FA | alumetallic | | | |

| | | | | | |
|---|---|-------------------|---------|--|--|
| ProFin® DP11 Außenecke 90°  | <ul style="list-style-type: none"> ■ Dichtgeschweißt <div style="text-align: right;">  </div> | | | | |
| | 200 31 612 FA | anthrazitmetallic | 1 Stück | Karton/10 Stück inkl. 20 Profil-Verbinder + Befestigungs-Set | |
| | 200 31 613 FA | alumetallic | | | |

| | | | | | |
|--|---|-------------------|---------|--|--|
| ProFin® DP11 Außenecke 135°  | <ul style="list-style-type: none"> ■ Dichtgeschweißt <div style="text-align: right;">  </div> | | | | |
| | 200 31 622 FA | anthrazitmetallic | 1 Stück | Karton/10 Stück inkl. 20 Profil-Verbinder + Befestigungs-Set | |
| | 200 31 623 FA | alumetallic | | | |

| | | | | | |
|---|---|-------------------|---------|---|--|
| ProFin® DP11 Innenecke 90°  | <ul style="list-style-type: none"> ■ Dichtgeschweißt <div style="text-align: right;">  </div> | | | | |
| | 200 31 632 FA | anthrazitmetallic | 1 Stück | – | |
| | 200 31 633 FA | alumetallic | | | |



Systemkomponenten | Seite 104/105

| | | |
|--|---|---|
|  <p>DiProtec® AB-K Butyl-Abdichtungsband Kunststoff für Schnelldichtbahn</p> |  <p>DiProtec® AB-V Butyl-Abdichtungsband Vlies für mineralische Dichtschlämme</p> |  <p>DiProtec® KSK-AB für Kaltselbstklebebahn</p> |
|--|---|---|

Drainabschlussprofil für Watec® Drain KP+ **oder für** Drainage- und Stelzlageraufbauten bis 94 mm – mit ProFin® BL-R Aufsteck-Blenden.

| | Art. Nr. | Ausführung | Verkaufseinheit | logistische Einheit | |
|--|----------|------------|-----------------|---------------------|--|
|--|----------|------------|-----------------|---------------------|--|

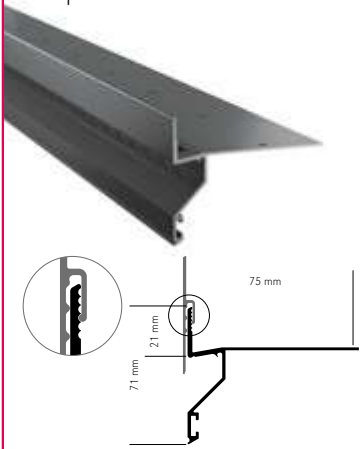
Für alle Profile gilt: je Stange 1 Profilverbinder + Befestigungs-Set inklusive, je Ecke 2 Profilverbinder + Befestigungs-Set inklusive

| | | | | | |
|--|---|-------------------|--------------|--|--|
| ProFin® DP21 Basisprofil  | <ul style="list-style-type: none"> ■ Profilverbinder mit ungestanztem Schenkel zum sicheren, einfachen Andichten von Abdichtungen in Verbindung mit DiProtec® AB Dichtbandtechnologie ■ Mit Entwässerungsschlitten zur Abführung von Oberflächen- und Sickerwasser ■ Material: Aluminium, pulverbeschichtet ■ Mit Einhängtasche zum Einhängen der ProFin® Balkenrinnen ■ Einsatzbereiche: <ul style="list-style-type: none"> – als Randabschluss mit 21 mm Aufkantung in Komb. mit WatecDrain®KP+ Dünnschichtdrainage – als Randabschluss für drainierte Belagsaufbauten – in Kombination mit ProFin® BL-R Aufsteck-Blenden (siehe auch Seite 86) – Abdichtungen DiProtec® SDB, KSK, FLK und mineralische Dichtschlämme <div style="display: flex; justify-content: space-between;"> <div> BL-R 25 = 46-54 mm Gesamtaufkantungshöhe BL-R 45 = 66-74 mm Gesamtaufkantungshöhe BL-R 65 = 86-94 mm Gesamtaufkantungshöhe </div> <div style="text-align: right;">  1-3 Stangen  ab 4 Stangen </div> </div> | | | | |
| | 200 22 502 VE | anthrazitmetallic | 1 Stange/3 m | Karton/30 m inkl. 10 Profil-Verbinder + Befestigungs-Set | |
| | 200 22 503 VE | alumetallic | | | |

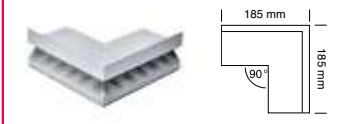
| | | | | | |
|--|---|-------------------|---------|--|--|
| ProFin® DP21 Außenecke 90°  | <ul style="list-style-type: none"> ■ Dichtgeschweißt | | | | |
| | 200 22 512 VE | anthrazitmetallic | 1 Stück | Karton/10 Stück inkl. 20 Profil-Verbinder + Befestigungs-Set | |
| | 200 22 513 VE | alumetallic | | | |

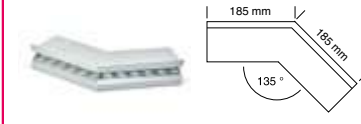
| | | | | | |
|---|---|-------------------|---------|--|--|
| ProFin® DP21 Außenecke 135°  | <ul style="list-style-type: none"> ■ Dichtgeschweißt | | | | |
| | 200 22 712 VE | anthrazitmetallic | 1 Stück | Karton/10 Stück inkl. 20 Profil-Verbinder + Befestigungs-Set | |
| | 200 22 713 VE | alumetallic | | | |

| | | | | | |
|--|---|-------------------|---------|---|--|
| ProFin® DP21 Innenecke 90°  | <ul style="list-style-type: none"> ■ Dichtgeschweißt | | | | |
| | 200 22 532 VE | anthrazitmetallic | 1 Stück | – | |
| | 200 22 533 VE | alumetallic | | | |

Systemkomponenten | Seite 104/105



DiProtec® AB-K
Butyl-Abdichtungsband Kunststoff für Schnelldichtbahn



DiProtec® AB-V
Butyl-Abdichtungsband Vlies für mineralische Dichtschlämme



DiProtec® KSK-AB
für Kaltselbstklebahn

Aufsteckbare Raster-Profil-Blenden für verschiedene Aufbauhöhen in Kombination mit ProFin® DP11 / DP21 Basis-Profilen.

| | Art. Nr. | Ausführung | Verkaufseinheit | logistische Einheit | |
|--|----------|------------|-----------------|---------------------|--|
|--|----------|------------|-----------------|---------------------|--|

Für alle Profile gilt: je Stange 1 Blendenverbinder inklusive, je Ecke 2 Blendenverbinder inklusive

ProFin® BL-R 25/R 45/R 65 Aufsteck-Blenden

h



- Aufsteckbare Blenden verdecken in Kombination mit den Basisprofilen ProFin® DP11, 21 Belagsaufbauten von 11-94 mm Höhe – **siehe Baukastensystem Seite 82**
- Material: Aluminium, pulverbeschichtet
- Sickerwasser wird hinter der Blende verdeckt abgeleitet
- Entkopplung der Blende vom Basisprofil = größte Verminderung von Scherkräften auf die Abdichtung



1-3 Stangen



ab 4 Stangen

| | | | | |
|---------------|--------------------------|--------------|---|--|
| 210 70 132 BL | anthrazitmetallic, 25 mm | 1 Stange/3 m | Karton, 20 Stück, inkl. 20 Blendenverbinder | |
| 210 70 133 BL | alumetallic, 25 mm | | | |
| 210 70 162 BL | anthrazitmetallic, 45 mm | 1 Stange/3 m | Karton, 20 Stück, inkl. 20 Blendenverbinder | |
| 210 70 163 BL | alumetallic, 45 mm | | | |
| 210 70 182 BL | anthrazitmetallic, 65 mm | 1 Stange/3 m | Karton, 15 Stück, inkl. 15 Blendenverbinder | |
| 210 70 183 BL | alumetallic, 65 mm | | | |

ProFin® BL-R 25/R 45/R 65 Blenden-Außenecke 90°

h







- Dichtgeschweißt
- 185 x 185 mm



| | | | | |
|---------------|--------------------------|---------|--|--|
| 210 72 232 BL | anthrazitmetallic, 25 mm | 1 Stück | Karton, 10 Stück inkl. 20 Blendenverbinder | |
| 210 72 233 BL | alumetallic, 25 mm | | | |
| 210 72 262 BL | anthrazitmetallic, 45 mm | 1 Stück | Karton, 10 Stück inkl. 20 Blendenverbinder | |
| 210 72 263 BL | alumetallic, 45 mm | | | |
| 210 72 282 BL | anthrazitmetallic, 65 mm | 1 Stück | Karton, 10 Stück inkl. 20 Blendenverbinder | |
| 210 72 283 BL | alumetallic, 65 mm | | | |

| | Art. Nr. | Ausführung | Verkaufs- einheit | logistische Einheit | |
|--|----------|------------|----------------------|------------------------|--|
|--|----------|------------|----------------------|------------------------|--|

| | | | | | |
|---|---|--------------------------|---------|--|--|
| ProFin® BL-R 25/R 45/R 65 Blenden-Außenecke 135°  | ■ Dichtgeschweißt ■ 185 x 185 mm  | | | | |
| | 210 72 332 BL | anthrazitmetallic, 25 mm | 1 Stück | Karton, 10 Stück inkl. 20 Blenden- verbinder | |
| | 210 72 333 BL | alumetallic, 25 mm | | | |
| | 210 72 362 BL | anthrazitmetallic, 45 mm | 1 Stück | Karton, 10 Stück inkl. 20 Blenden- verbinder | |
| | 210 72 363 BL | alumetallic, 45 mm | | | |
| | 210 72 382 BL | anthrazitmetallic, 65 mm | 1 Stück | Karton, 10 Stück inkl. 20 Blenden- verbinder | |
| | 210 72 383 BL | alumetallic, 65 mm | | | |

| | | | | | |
|--|---|--------------------------|--|---|--|
| ProFin® BL-R 25/R 45/R 65 Blenden-Innenecke 90°  | ■ Dichtgeschweißt ■ 185 x 185 mm  | | | | |
| | 210 72 432 BL | anthrazitmetallic, 25 mm | 1 Stück (inkl. 2 Blenden- verbinder) | - | |
| | 210 72 433 BL | alumetallic, 25 mm | | | |
| | 210 72 462 BL | anthrazitmetallic, 45 mm | 1 Stück (inkl. 2 Blenden- verbinder) | - | |
| | 210 72 463 BL | alumetallic, 45 mm | | | |
| | 210 72 482 BL | anthrazitmetallic, 65 mm | 1 Stück (inkl. 2 Blenden- verbinder) | - | |
| | 210 72 483 BL | alumetallic, 65 mm | | | |

Drainabschlussprofil für Keramikelemente und Naturstein

| | Art. Nr. | Ausführung | Verkaufseinheit | logistische Einheit | |
|--|----------|------------|-----------------|---------------------|--|
|--|----------|------------|-----------------|---------------------|--|

Für alle Profile gilt: je Stange 1 Profilverbinder + Befestigungs-Set inklusive, je Ecke 2 Profilverbinder + Befestigungs-Set inklusive

ProFin® DP30
Basisprofil

- Profilgeneration mit ungestanztem Schenkel zum sicheren, einfachen Andichten von Abdichtungen in Verbindung mit DiProtec® AB Dichtbandtechnologie
- Mit Entwässerungsschlitzen zur Abführung von Oberflächen- und Sickerwasser
- Material: Aluminium, pulverbeschichtet
- Mit Einhangtasche zum Einhängen der ProFin® Balkonrinnen
- **Einsatzbereiche:**
 - als Randabschluss für drainierte Belagsaufbauten mit AquaDrain® Drainagen
 - Abdichtungen DiProtec® SDB, KSK, FLK und mineralische Dichtschlämme
 - speziell für TerraMaxx® PF Verfahren mit Keramikelementen

1-3 Stangen

ab 4 Stangen

| | | | | |
|---------------|-------------------|--------------|---|--|
| 200 40 502 DP | anthrazitmetallic | 1 Stange/3 m | Karton/21 m inkl. 7 Profil- Verbinder + Befestigungs-Set | |
| 200 40 503 DP | alumetallic | | | |

ProFin® DP30 Außenecke 90°

- Dichtgeschweißt

| | | | | |
|---------------|-------------------|---------|--|--|
| 200 40 512 DP | anthrazitmetallic | 1 Stück | Karton/10 Stück inkl. 20 Profil- Verbinder + Befestigungs-Set | |
| 200 40 513 DP | alumetallic | | | |

ProFin® DP30 Außenecke 135°

- Dichtgeschweißt

| | | | | |
|---------------|-------------------|---------|--|--|
| 200 40 712 DP | anthrazitmetallic | 1 Stück | Karton/10 Stück inkl. 20 Profil- Verbinder + Befestigungs-Set | |
| 200 40 713 DP | alumetallic | | | |

ProFin® DP30 Innenecke 90°

- Dichtgeschweißt

| | | | | |
|---------------|-------------------|---------|---|--|
| 200 40 532 DP | anthrazitmetallic | 1 Stück | - | |
| 200 40 533 DP | alumetallic | | | |

Systemkomponenten | Seite 104



DiProtec® AB-K
Butyl-Abdichtungsband Kunststoff für Schnelldichtbahn



DiProtec® AB-V
Butyl-Abdichtungsband Vlies für mineralische Dichtschlämme



DiProtec® KSK-AB
für Kaltselbstklebebahn

Zubehör für alle ProFin® Basisprofile



| | Art. Nr. | Ausführung | Verkaufs- einheit | logistische Einheit | |
|--|----------|------------|----------------------|------------------------|--|
|--|----------|------------|----------------------|------------------------|--|

Zubehör für ProFin® DP Basisprofile









| | | | | | |
|---|--|--------------------------|---------|---|--|
| ProFin® DP11/21/30 Aufkantungsclips  | <ul style="list-style-type: none"> Zur Verkleidung der Aufkantungsstöße bei den ProFin® DP11 / DP21 / DP30 Profilen (nicht erforderlich beim Einsatz von ProFin® BL Aufsteck-Blenden)  | | | | |
| | 208 80 132 FA | anthrazitmetallic, 11 mm | 1 Stück | - | |
| | 208 80 133 FA | alumetallic, 11 mm | | | |
| | 208 80 152 VE | anthrazitmetallic, 21 mm | | | |
| | 208 80 153 VE | alumetallic, 21 mm | | | |
| | 208 80 162 DP | anthrazitmetallic, 30 mm | | | |
| | 208 80 163 DP | alumetallic, 30 mm | | | |

| | | | | | |
|---|---|-------------------|---------|---|--|
| ProFin® DP Profilverbinder  | <ul style="list-style-type: none"> Verbindet und verblendet die Stöße der ProFin® DP Profile Hinweis: im Lieferumfang der Profile bereits enthalten: je Stange 1 Profilverbinder inklusive, je Ecke 2 Profilverbinder inklusive 45 mm breit  | | | | |
| | 208 80 402 PV | anthrazitmetallic | 1 Stück | - | |
| | 208 80 403 PV | alumetallic | | | |



Zubehör für ProFin® BL Aufsteck-Blenden

| | | | | | |
|--|--|--------------------------|---------|---|--|
| ProFin® BL-R 25/R 45/R 65 Blendenverbinder  | <ul style="list-style-type: none"> Verbindet und verblendet die Stöße der ProFin® BL-R Aufsteck-Blenden Hinweis: im Lieferumfang der Blenden bereits enthalten: je Stange 1 Blendenverbinder inklusive, je Ecke 2 Blendenverbinder inklusive 45 mm breit  | | | | |
| | 201 70 832 BL | anthrazitmetallic, 25 mm | 1 Stück | - | |
| | 201 70 833 BL | alumetallic, 25 mm | | | |
| | 201 70 862 BL | anthrazitmetallic, 45 mm | | | |
| | 201 70 863 BL | alumetallic, 45 mm | | | |
| | 201 70 882 BL | anthrazitmetallic, 65 mm | | | |
| | 201 70 883 BL | alumetallic, 65 mm | | | |

Balkonblende als Verlängerung für alle ProFin® Randprofile Verblendet Balkon-Stirnseiten

| | Art. Nr. | Ausführung | Verkaufs- einheit | logistische Einheit | |
|--|---------------|-------------------|----------------------|------------------------|--|
| <div><div><div>ProFin® BB-90 Balkonblende 90 mm Höhe</div><div></div></div><div><div><div>■ Zur Verlängerung der Profilschenkel aller ProFin® Profile um 43 mm auf insgesamt 90 mm</div><div>■ Pro Stange inkl. 1 ProRin® Profilverbinder mit Schrauben</div><div>■ Material: Aluminium pulverbeschichtet</div></div><div><div> 1-3 Stangen</div><div> ab 4 Stangen</div></div></div></div> | 200 60 352 BB | anthrazitmetallic | 1 Stange/ 2,25m | - | |
| 200 60 353 BB | alumetallic | | | | |
| <div><div><div>ProRin® RB Außenecke 90°</div><div></div></div><div><div><div>■ Inkl. 2 ProRin® RB Profilverbinder mit Schrauben</div><div></div></div></div></div> | 208 81 712 RB | anthrazitmetallic | 1 Stück | - | |
| 208 81 713 RB | alumetallic | | | | |
| <div><div><div>ProRin® RB Außenecke 135°</div><div></div></div><div><div><div>■ Inkl. 2 ProRin® RB Profilverbinder mit Schrauben</div><div></div></div></div></div> | 208 81 722 RB | anthrazitmetallic | 1 Stück | - | |
| 208 81 723 RB | alumetallic | | | | |
| <div><div><div>ProFin® RB Profilverbinder</div><div></div></div><div><div><div>■ Inkl. Schrauben</div><div>■ verbinden die Profilstöße der ProFin® BB Balkonblenden, bereits im Lieferumfang bei ProFin® BB enthalten</div><div>■ 45 mm breit</div><div></div></div></div></div> | 208 81 702 RB | anthrazitmetallic | 1 Stück | - | |
| 208 81 703 RB | alumetallic | | | | |

Zubehör für ProFin® BB

| | | | | | |
|--|---|-------------------|---------|---|--|
| ProFin® RB Profilverbinder  | <ul style="list-style-type: none"> ■ Inkl. Schrauben ■ verbinden die Profilstöße der ProFin® BB Balkonblenden, bereits im Lieferumfang bei ProFin® BB enthalten ■ 45 mm breit <div></div> | | | | |
| | 208 81 702 RB | anthrazitmetallic | 1 Stück | - | |
| | 208 81 703 RB | alumetallic | | | |

Beschichtungsprofil zur Montage auf dem Estrich

Sichere, saubere Randabschlüsse bei Balkonbeschichtungen.

| | Art. Nr. | Ausführung | Verkaufs- einheit | logistische Einheit | |
|--|----------|------------|----------------------|------------------------|--|
|--|----------|------------|----------------------|------------------------|--|

Für alle Profile gilt: je Stange 1 Profilverbinder + Befestigungs-Set inklusive, je Ecke 2 Profilverbinder + Befestigungs-Set inklusive

| | | | | | |
|---|---|-------------------|--------------|--|--|
| ProFin® BP Beschichtungsprofil | <ul style="list-style-type: none"> ■ Randabschluss für Balkonbeschichtungen ■ Montage auf dem Gefälleestrich mit nachfolgender Beschichtung ■ Material: Aluminium, pulverbeschichtet ■ Verkrallungsrille für gute Haftung der Beschichtung im Kantenbereich ■ Aufkantung für sauberen Randabschluss und gegen Überlaufen der Beschichtung ■ Als Randabschluss mit Bahnenabdichtungen nach DIN 18531 T1-4, in Kombination mit Folienverbundblech ■ Mit Eihangtasche zum Eihängen der ProFin® Balkonrinnen <div> 1-3 Stangen ab 4 Stangen </div> | | | | |
| | 200 30 902 BP | anthrazitmetallic | 1 Stange/3 m | Karton/30 m inkl. 10 Profil- Verbinder + Befestigungs-Set | |
| | 200 30 903 BP | alumetallic | | | |

| | | | | | |
|-------------------------------------|---|-------------------|---------|--|--|
| ProFin® BP Außenecke 90° | <ul style="list-style-type: none"> ■ Dichtgeschweißt <div> 1 Stück </div> | | | | |
| | 200 30 912 BP | anthrazitmetallic | 1 Stück | Karton/10 Stück inkl. 20 Profil- Verbinder + Befestigungs-Set | |
| | 200 30 913 BP | alumetallic | | | |

| | | | | | |
|--------------------------------------|---|-------------------|---------|--|--|
| ProFin® BP Außenecke 135° | <ul style="list-style-type: none"> ■ Dichtgeschweißt <div> 1 Stück </div> | | | | |
| | 200 30 922 BP | anthrazitmetallic | 1 Stück | Karton/10 Stück inkl. 20 Profil- Verbinder + Befestigungs-Set | |
| | 200 30 923 BP | alumetallic | | | |

| | | | | | |
|-------------------------------------|---|-------------------|---------|---|--|
| ProFin® BP Innenecke 90° | <ul style="list-style-type: none"> ■ Dichtgeschweißt <div> 1 Stück </div> | | | | |
| | 200 30 932 BP | anthrazitmetallic | 1 Stück | - | |
| | 200 30 933 BP | alumetallic | | | |

Zubehör für ProFin® BP Profile

| | | | | | |
|---------------------------------------|---|-------------------|---------|---|--|
| ProFin® DP Profilverbinder | <ul style="list-style-type: none"> ■ Verbindet und verblendet die Stöße der ProFin® BP Profile ■ Hinweis: im Lieferumfang der Profile bereits enthalten: je Stange 1 Profilverbinder inklusive, je Ecke 2 Profilverbinder inklusive ■ 45 mm breit <div> 1 Stück </div> | | | | |
| | 208 80 402 PV | anthrazitmetallic | 1 Stück | - | |
| | 208 80 403 PV | alumetallic | | | |

Sichere, saubere Randabschlüsse bei Balkonbeschichtungen.

| | Art. Nr. | Ausführung | Verkaufs- einheit | logistische Einheit | |
|--|----------|------------|----------------------|------------------------|--|
|--|----------|------------|----------------------|------------------------|--|

Für alle Profile gilt: je Stange 1 Profilverbinder + Befestigungs-Set inklusive, je Ecke 2 Profilverbinder + Befestigungs-Set inklusive

**ProFin® BE Beschichtungs-
Estrichprofil**

Wie ProFin® BP Beschichtungsprofil, aber
■ Zur Einbettung in den Gefälleverbundestrich
mit nachfolgender Balkonbeschichtung

1-3 Stangen

ab 4 Stangen

200 10 623 BE

alumetallic

1 Stange/3 m

Karton/30 m
inkl. 10 Profil-
Verbinder +
Befestigungs-Set

ProFin® BE Außenecke 90°

■ Dichtgeschweißt

200 10 633 BE

alumetallic

1 Stück

Karton/10 Stück
inkl. 20 Profil-
Verbinder +
Befestigungs-Set

Zubehör für ProFin® BE Profile

| | | | | | |
|---|---------------|-------------------|---------|---|--|
|  | 208 80 402 PV | anthrazitmetallic | 1 Stück | - | |
| | 208 80 403 PV | alumetallic | | | |

CHECKLISTE BALKON-/TERRASSEN-PLANUNG

Kunde / Projekt



| | | | |
|---------------------|--|-----------------------------------|---|
| Objekt-Art | <input type="checkbox"/> Balkon | <input type="checkbox"/> Terrasse | <input type="checkbox"/> Dachterrasse/Treppe ¹ |
| | Untergrund <input type="checkbox"/> gebunden <input type="checkbox"/> ungebunden | | Estrich <input type="checkbox"/> vorhanden <input type="checkbox"/> nicht vorhanden |
| Abdichtung | <input type="checkbox"/> vorhanden <input type="checkbox"/> einbauen <input type="checkbox"/> nicht benötigt | | |
| Untergrundgefälle | <input type="checkbox"/> vorhanden <input type="checkbox"/> nicht vorhanden..... <input type="checkbox"/> Untergrundgefälle ausführen oder <input type="checkbox"/> Belagsgefälle ausführen | | |
| Freie Belagsränder | <input type="checkbox"/> vorhanden..... <input type="checkbox"/> Balkonrinne einbauen <input type="checkbox"/> nicht vorhanden..... <input type="checkbox"/> Bodenabläufe/Brüstungsspeier vorhanden oder <input type="checkbox"/> einbauen | | |
| Maße Außenfläche | _____ cm | | |
| Konstruktionshöhe | _____ mm Höhe <small>Oberkante vorhandener Untergrund (Abdichtung, Estrich, Schotter, Wärmedämmung) bis maximale Höhe an der Türschwelle</small> | | |
| Tür(en) | _____ mm Breite | _____ mm Laibungstiefe | |
| Bodentiefe Fenster | _____ mm Breite | _____ mm Laibungstiefe | |
| Belagsart | <input type="checkbox"/> Keramikelemente (ab 20 mm Dicke) <input type="checkbox"/> keramische Fliese (ab 8 mm Dicke) <input type="checkbox"/> Naturwerksteinplatten (ab 30 mm Dicke) <input type="checkbox"/> Betonwerksteinplatten (ab 40 mm Dicke) <input type="checkbox"/> Natur-/Betonwerksteinpflaster (ab 60 mm Dicke) | | |
| Maße Belagselemente | _____ mm Länge | _____ mm Breite | _____ mm Dicke |
| Verlegeart | <input type="checkbox"/> fest verklebt <input type="checkbox"/> auf Stelzlagern* <input type="checkbox"/> lose auf Kies/Splitt* <input type="checkbox"/> auf Rahmensystem* <small>*Fugen <input type="checkbox"/> offen <input type="checkbox"/> geschlossen</small> | | |
| Verlegemuster | <input type="checkbox"/> Kreuzfuge <input type="checkbox"/> Verband | | |
| Verlegerichtung | <input type="checkbox"/> längs <input type="checkbox"/> quer | | |

¹ Bei einer Dachterrasse davon ausgehen, dass sich darunter ein abgeschlossener Raum befindet.

Passendes Entwässerungssystem, Materialliste und Verlegeplan konfigurieren auf **Kosy.Gutjahr.com**

GUTJAHR Balkonrinnen- und Fallrohrsystem

Gezielte, regelgerechte
Randentwässerung von
Balkonen.

**Die wertbeständige Komplett-
lösung aus Aluminium.**



Das intelligente Komponenten-System

ProRin® – das komplette Alu-Rinnen- und Fallrohrsystem sorgt für eine gezielte Oberflächenentwässerung gemäß DIN 1986-100.

Die Systemkomponenten wurden als Bausatz konzipiert. Die ProRin® BR Balkonrinnen lassen sich ohne Lötten und ohne Kleben einfach in die Profiltaschen der ProFin® Profile einhängen. Die Komplettentwässerung über Fallrohre erfolgt schnell und sauber über das steckbare ProRin® AL Fallrohr-System aus Aluminium.

ProRin® ist das erste Fallrohrsystem aus pulverbeschichtetem Aluminium. Das macht es besonders leicht, optisch hochwertig und vor allem dauerhaft wertbeständig. Zudem entwässert es dadurch gezielt und regelgerecht und ist zusammen mit den anderen ProRin® Systemkomponenten eine optimale Komplettlösung.

Nicht regelgerechte Balkonentwässerung schafft Probleme!

Unkontrolliert ablaufendes Wasser kann schnell zum Reklamations- oder Sanierungsfall werden. Schmutzwasser, das ungehindert an den Stirnseiten der Balkongragplatte abläuft, hinterlässt hässliche, unansehnliche Schmutzfahnen. Die Bausubstanz wird nachhaltig geschädigt und Nachbarn in darunterliegenden Stockwerken werden belästigt.

Vorteile

- **Wertbeständig:**
Hochwertiges pulverbeschichtetes Aluminiumsystem
- **Einfach:**
Durch vorgefertigte Systemkomponenten im Baukastensystem
- **Sauber:**
Kein Lötten, kein Kleben dank intelligenter Verbindungstechnik
- **Clever:**
Spart gewerkeübergreifende Koordination, da Belag und Montage des Balkonrinnensystems von einem Gewerk auszuführen sind



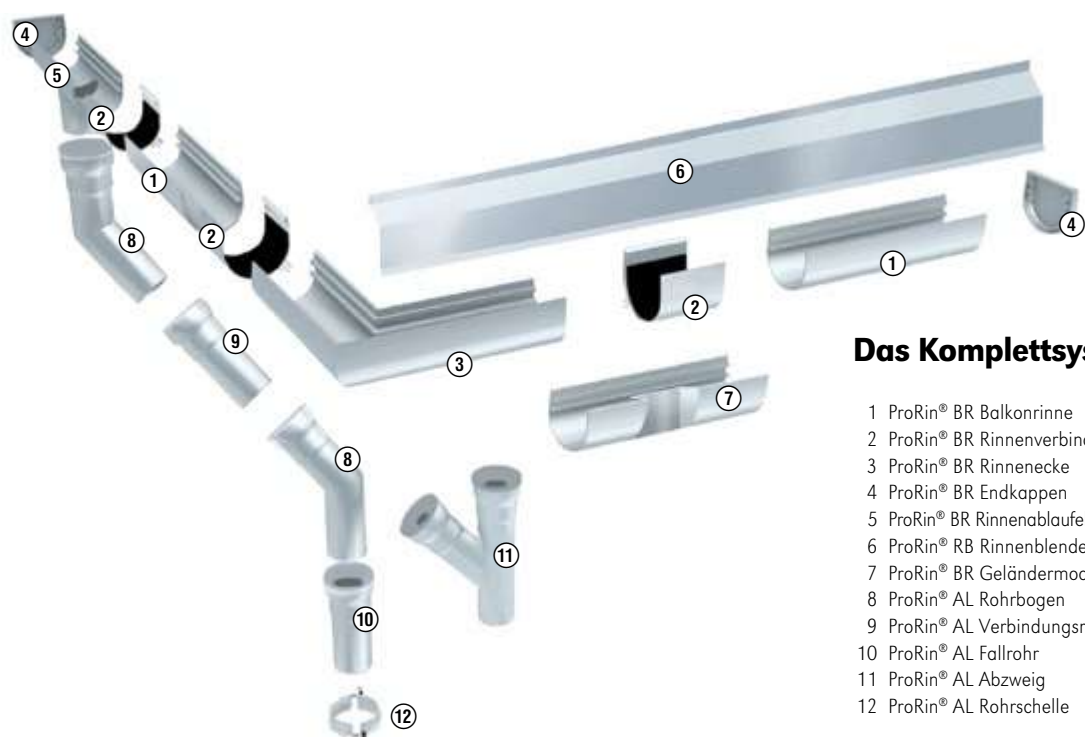

Das Komplettsystem

- 1 ProRin® BR Balkonrinne
- 2 ProRin® BR Rinnenverbinder
- 3 ProRin® BR Rinnenecke
- 4 ProRin® BR Endkappen
- 5 ProRin® BR Rinnenablaufelement
- 6 ProRin® RB Rinnenblende
- 7 ProRin® BR Geländermodul
- 8 ProRin® AL Rohrbogen
- 9 ProRin® AL Verbindungsrohr
- 10 ProRin® AL Fallrohr
- 11 ProRin® AL Abzweig
- 12 ProRin® AL Rohrschelle



Das ProRin® Rinnensystem wird einfach in die Profiltaschen der GUTJAHR Randprofile eingehängt und mit Arretierclipsen gesichert. Mit den ProRin® Rinnenverbindern werden die Rinnen einfach, schnell und sicher miteinander verbunden. Löten oder Kleben entfällt. Die kompakten Ausmaße des Systems ermöglichen den Einsatz auch bei geringen Abständen zwischen Balkonkragplatte und Geländerpfosten. ProRin® BR/AL ist vielseitig einsetzbar und bietet Komplettsysteme sowohl für die Entwässerung über Fallrohre als auch mit Speiern.

Aluminium-Balkonrinnensystem für die Komplettentwässerung.

| | Art. Nr. | Ausführung | Verkaufseinheit | logistische Einheit | |
|--|----------|------------|-----------------|---------------------|--|
|--|----------|------------|-----------------|---------------------|--|

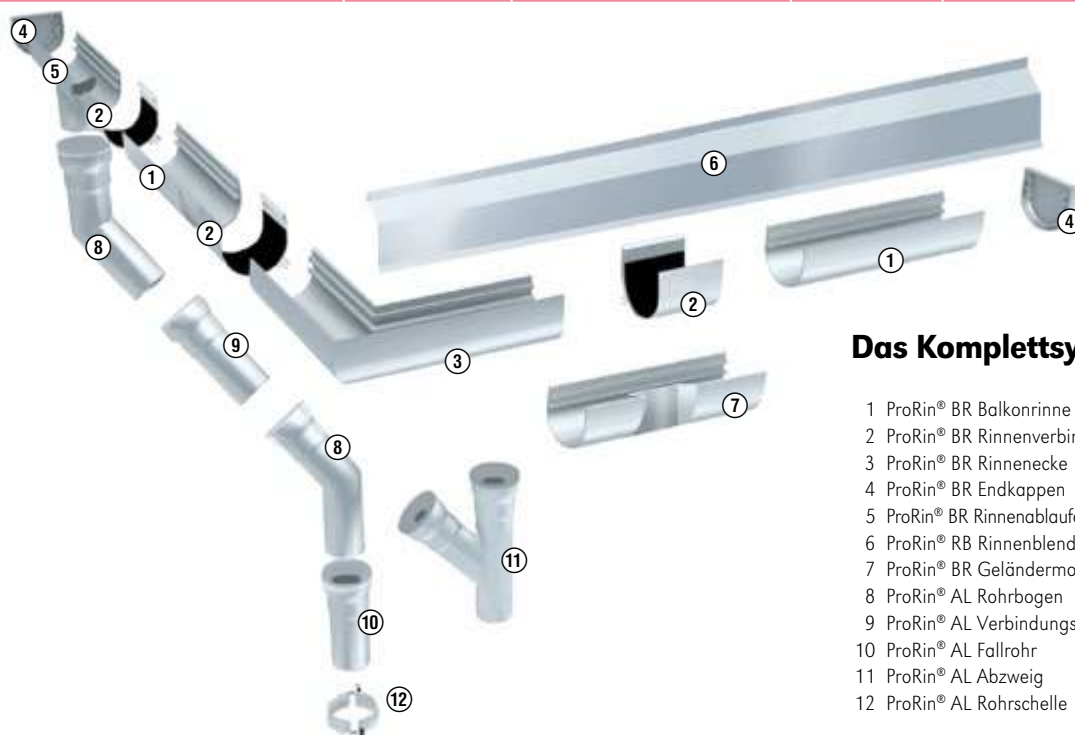

Das Komplettsystem

- 1 ProRin® BR Balkonrinne
- 2 ProRin® BR Rinnenverbinder
- 3 ProRin® BR Rinnenecke
- 4 ProRin® BR Endkappen
- 5 ProRin® BR Rinnenablaufelement
- 6 ProRin® RB Rinnenblende
- 7 ProRin® BR Geländermodul
- 8 ProRin® AL Rohrbogen
- 9 ProRin® AL Verbindungsrohr
- 10 ProRin® AL Fallrohr
- 11 ProRin® AL Abzweig
- 12 ProRin® AL Rohrschelle

ProRin® BR Balkonrinne

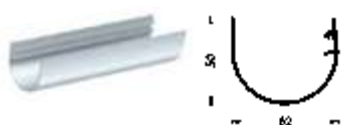

- Halbrundrinne für allseitige, komplette Wasserabführung von Balkonen
- Material: Aluminium, pulverbeschichtet
- Einhängbar in ProFin® Profilsystem und ProRin® Rinnenblenden
- Einbautiefe: ca. 75 mm – inkl. Arretierclipsen



| | | | | |
|---------------|-------------------|--------------|-------------|--|
| 200 50 202 BR | anthrazitmetallic | 1 Stange/3 m | Karton/30 m | |
| 200 50 203 BR | alumetallic | | | |

ProRin® BR Rinnenecke 90°



- Dichtgeschweißt – inkl. Arretierclipsen



| | | | | |
|---------------|-------------------|---------|---------------|--|
| 200 50 232 BR | anthrazitmetallic | 1 Stück | Karton/10 St. | |
| 200 50 233 BR | alumetallic | | | |

ProRin® BR Rinnenecke 135°



- Dichtgeschweißt – inkl. Arretierclipsen



| | | | | |
|---------------|-------------------|---------|---------------|--|
| 200 50 332 BR | anthrazitmetallic | 1 Stück | Karton/10 St. | |
| 200 50 333 BR | alumetallic | | | |

ProRin® BR Innenecke 90°



- Dichtgeschweißt – inkl. Arretierclipsen



| | | | | |
|---------------|-------------------|---------|---|--|
| 200 50 342 BR | anthrazitmetallic | 1 Stück | - | |
| 200 50 343 BR | alumetallic | | | |

| | Art. Nr. | Ausführung | Verkaufs- einheit | logistische Einheit | |
|---|--|------------|----------------------|------------------------|--|
| ProRin® BR Rinnenablaufelement DN 50  | <ul style="list-style-type: none">■ Dichtgeschweißt■ Ablaufstutzen Ø 50 mm■ inkl. Arretierclipsen  | | | | |
| 200 50 242 BR | anthrazitmetallic | 1 Stück | - | | |
| 200 50 243 BR | alumetallic | | | | |
| ProRin® BR Geländermodul 200 mm  | <ul style="list-style-type: none">■ Dichtgeschweißt – inkl. Arretierclipsen■ Rinnenelement mit Einbuchtung 20 x 50 mm (t x b) zur Montage zwischen Kragplatte und Geländerpfosten■ ermöglicht Einsatz der ProRin® BR Balkonrinne für Einbautiefen ≥ 55 mm■ Hinweis: Verringert den Entwässerungsquerschnitt partiell um ca. 40%  | | | | |
| 200 50 252 BR | anthrazitmetallic | 1 Stück | - | | |
| 200 50 253 BR | alumetallic | | | | |
| ProRin® BR Rinnenablaufe- eckelement DN50  | <ul style="list-style-type: none">■ Dichtgeschweißt■ Ablaufstutzen Ø 50 mm■ inkl. Arretierclipsen  | | | | |
| 200 50 272 BR | anthrazitmetallic | 1 Stück | - | | |
| 200 50 273 BR | alumetallic | | | | |
| ProRin® BR Speier  | <ul style="list-style-type: none">■ Zum Aufstecken auf ProRin® BR Rinnenablaufelement und Ablaufeckelement■ Inkl. 2 selbstschneidende Edelstahlschrauben zur Befestigung  | | | | |
| 200 50 282 BR | anthrazitmetallic | 1 Stück | - | | |
| 200 50 283 BR | alumetallic | | | | |
| ProRin® BR Endkappe  | <ul style="list-style-type: none">■ Aus UV-beständigem Kunststoff■ Verklebbar mit DiProtec® FIX-MSP (siehe Seite 99)  | | | | |
| 200 50 212 BR | anthrazit | 1 Stück | - | | |
| 200 50 213 BR | alu | | | | |
| ProRin® BR Rinnenverbinder  | <ul style="list-style-type: none">■ Inkl. Dichtung■ Breite 65 mm  | | | | |
| 200 50 222 BR | anthrazitmetallic | 1 Stück | - | | |
| 200 50 223 BR | alumetallic | | | | |

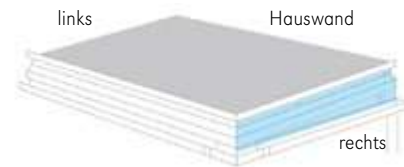

Aluminium-Gefälleblendensystem/Direkteinhang

passend für alle ProFin® Randprofile.

| | Art. Nr. | Ausführung | Verkaufs- einheit | logistische Einheit | |
|--|--|-------------------|----------------------|------------------------|--|
| ProRin® GB Gefälleblende – rechts 50/105 mm Höhe | <ul style="list-style-type: none"> ■ Zum Einbau des ProRin® GB Rinnensystems im Gefälle an der Fallrohrseite (wenn Fallrohr rechts) ■ An Längs- und Kopfseiten wird die ProRin® BR Rinne direkt in das Balkonrandprofil eingehängt ■ Pro Stange inkl. 2 Rinnenhalterungen <div> 1-3 Stangen ab 4 Stangen </div> | | | | |
| | 200 60 382 GB | anthrazitmetallic | 1 Stange/2,25 m | – | |
| | 200 60 383 GB | alumetallic | | | |

| | | | | | |
|---|---|-------------------|-----------------|---|--|
| ProRin® GB Gefälleblende – links 50/105 mm Höhe | <ul style="list-style-type: none"> ■ Zum Einbau des ProRin® GB Rinnensystems im Gefälle an der Fallrohrseite (wenn Fallrohr links) ■ An Längs- und Kopfseiten wird die ProRin® BR Rinne direkt in das Balkonrandprofil eingehängt ■ Pro Stange inkl. 2 Rinnenhalterungen <div> 1-3 Stangen ab 4 Stangen </div> | | | | |
| | 200 60 392 GB | anthrazitmetallic | 1 Stange/2,25 m | – | |
| | 200 60 393 GB | alumetallic | | | |

Zubehör für ProRin® RB/GB

| | | | | | |
|---------------------------------------|--|-----|----------------|---|--|
| ProRin® RB Rinnenhalterset | <ul style="list-style-type: none"> ■ Hinweis – 2 Rinnenhalter inkl. Schrauben und Rinnenaussteifung – bereits im Lieferumfang bei ProRin® RB/GB enthalten <div></div> | | | | |
| | 208 80 540 | alu | Beutel/2 Stück | – | |

Systemzubehör

| | | | | | |
|--|--|---------------------------------|------------------------------------|---|------------|
| DiProtec® FIX-MSP Spezial-Dichtstoff MS Polymer schwarz | <ul style="list-style-type: none"> ■ Lösemittelfrei – silikonfrei – spannungsausgleichend ■ Auf leicht feuchten Untergründen einsetzbar ■ Stärkste Klebkraft und perfekte Anhaftung an Metall, Holz, Polystyrolkunststoffen und pulverbeschichteten Profilen sowie auf mineralischen Untergründen <div></div> <p>Einsatzbereiche:</p> <ul style="list-style-type: none"> ■ Als Montageklebstoff zur Fixierung der äußeren Beläge auf der TerraMaxx® RS Schubsicherung, auf dem TerraMaxx® RS Randabschlusshalter und auf dem TerraMaxx® TSL Randträger ■ Verklebung der ProRin® Rinnenblenden mit den ProFin® Systemprofilen ■ Einkleben von keramischen Belägen in die IndorTec® FLEXDRAIN Fliesenmulde und in die befleisbare IndorTec® FLEXDRAIN-ID-TILE | | | | |
| | 500 30 110 FX | Kartusche, 310 ml, schwarz | 1 Stück/Karton- inhalt 20 Stück | – | |
| | 500 30 120 FX | Schlauchbeutel, 580 ml, schwarz | 1 Stück/Karton- inhalt 12 Stück | – | NEU |

Aluminium-Fallrohrsystem für die Komplettentwässerung.

| | Art. Nr. | Ausführung | Verkaufseinheit | logistische Einheit | |
|--|----------|------------|-----------------|---------------------|--|
|--|----------|------------|-----------------|---------------------|--|

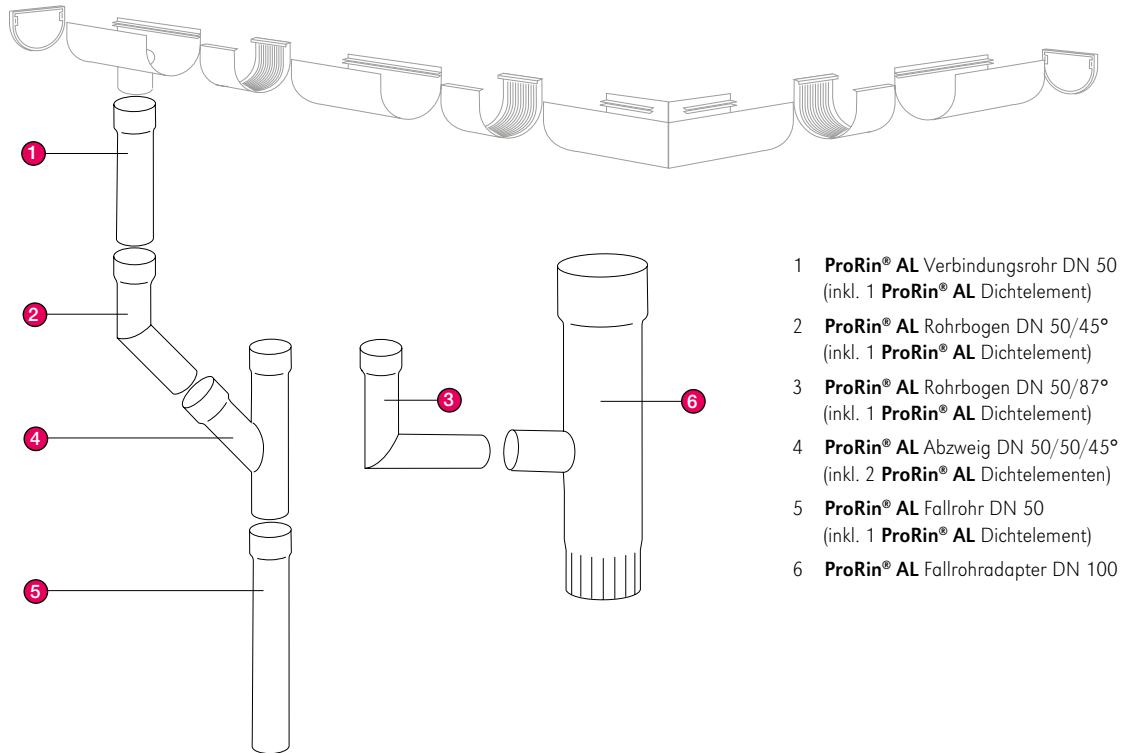

- 1 **ProRin® AL** Verbindungsrohr DN 50
(inkl. 1 **ProRin® AL** Dichtelement)
- 2 **ProRin® AL** Rohrbogen DN 50/45°
(inkl. 1 **ProRin® AL** Dichtelement)
- 3 **ProRin® AL** Rohrbogen DN 50/87°
(inkl. 1 **ProRin® AL** Dichtelement)
- 4 **ProRin® AL** Abzweig DN 50/50/45°
(inkl. 2 **ProRin® AL** Dichtelementen)
- 5 **ProRin® AL** Fallrohr DN 50
(inkl. 1 **ProRin® AL** Dichtelement)
- 6 **ProRin® AL** Fallrohradapter DN 100

ProRin® AL Rohrbogen DN 50/45°



- Aluminium, pulverbeschichtet
- Inkl. Dichtelement



| | |
|---------------|---------------------|
| 200 50 712 AL | anthrazitmetallisch |
| 200 50 713 AL | alumetallisch |

1 Stück

-

ProRin® AL Rohrbogen DN 50/87°



- Aluminium, pulverbeschichtet
- Inkl. Dichtelement



| | |
|---------------|---------------------|
| 200 50 722 AL | anthrazitmetallisch |
| 200 50 723 AL | alumetallisch |

1 Stück

-

ProRin® AL Verbindungsrohr DN 50



- Aluminium, pulverbeschichtet
- Inkl. Dichtelement, Länge 50 cm
- Ablaufleistung: 2,5 l/s



| | |
|---------------|---------------------|
| 200 50 732 AL | anthrazitmetallisch |
| 200 50 733 AL | alumetallisch |

1 Stück

-

| | Art. Nr. | Ausführung | Verkaufs- einheit | logistische Einheit | |
|---|---------------|--|----------------------|------------------------|--|
| ProRin® AL Fallrohr DN 50  | | <ul style="list-style-type: none"> ■ Aluminium, pulverbeschichtet ■ Inkl. Dichtelement, Länge 2 m  1-3 Stück  ab 4 Stück | | | |
| | 200 50 742 AL | anthrazitmetallic | 1 Stück | - | |
| | 200 50 743 AL | alumetallic | | | |
| ProRin® AL Abzweig DN 50/50/45°  | | <ul style="list-style-type: none"> ■ Aluminium, pulverbeschichtet ■ Inkl. Dichtelement  | | | |
| | 200 50 752 AL | anthrazitmetallic | 1 Stück | - | |
| | 200 50 753 AL | alumetallic | | | |
| ProRin® AL Rohrschelle DN 50 mit Anschlussgewinde M8  | | <ul style="list-style-type: none"> ■ Zum Befestigen von ProRin® Fallrohren an WDVS-Fassaden ■ Durch Verschrauben mit bauseitiger Gewindestange M8  | | | |
| | 200 50 862 AL | anthrazitmetallic | 1 Stück | - | |
| | 200 50 863 AL | alumetallic | | | |
| ProRin® AL Fallrohradapter DN 100/50/87°  | | <ul style="list-style-type: none"> ■ Zum Anschluss an bestehende Fallrohre ■ Inkl. 1 Dichtelement  | | | |
| | 200 50 781 AL | Zinkblech | 1 Stück | - | |

GUTJAHR Abdichtungssysteme

Die DiProtec® Abdichtungssysteme. Schnell und sicher verlegen.

Mit den DiProtec® Abdichtungssystemen bietet GUTJAHR einen weiteren, wichtigen Baustein für sichere und schadensfreie Balkon- und Terrassenbeläge – aber auch für Treppen und unterwohnte Flächen.

Diese Abdichtungssysteme sind speziell auf die GUTJAHR Verlegesysteme abgestimmt. Hierbei wurde besonders Wert auf Sicherheit, Verlegefreundlichkeit und Qualität gelegt.

DiProtec® SDB wurde für die Kombination mit den dünn-schichtigen Watec® Drainagen, allen AquaDrain® Drainagen und TerraMaxx® Systemen entwickelt. Sie wird lose verlegt und ist dadurch nicht nur zeitsparend in der Verarbeitung, sondern auch einsetzbar auf feuchten oder haftungsfeindlichen Untergründen.

DiProtec® KSK ist unter allen AquaDrain® Drainagen und TerraMaxx® Systemen einsetzbar und gewährleistet aufgrund eines speziellen Materialmixes eine optimale Planlage.

Mit der innovativen Generation von **DiProtec® AB** Dichtbändern werden Abdichtungen sicher und unkompliziert an GUTJAHR Randprofile angeschlossen.

Mit der **DiProtec® FLK-PRO** 1K-Flüssigkunststoff-Abdichtung lassen sich Flächen auf Balkonen, (Dach-)Terrassen und Treppen sicher abdichten und knifflige Anschlussdetails sicher im System ausführen.

Die **DiProtec® DRAIN** Bodenabläufe und Brüstungsspeier komplettieren unsere Abdichtungssysteme und ermöglichen eine Entwässerung aus einer Hand.



DiProtec® SDB Schnelldichtbahn

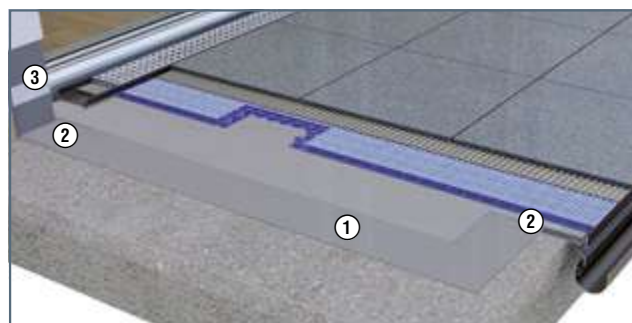

- 1 DiProtec® SDB Schnelldichtbahn
- 2 DiProtec® AB-K Kunststoff-Abdichtungsband
- 3 DiProtec® AB-V Vlies-Abdichtungsband

DiProtec® FLK- PRO Flüssigkunststoff

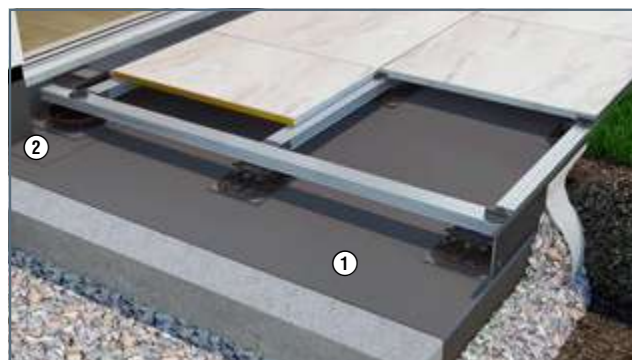

- 1 DiProtec® FLK-PRO Flüssigkunststoff
- 2 DiProtec® FLK-V Systemvlies



DiProtec® SDB

Lose verlegte, hochreißfeste Kunststoff-Schnelldichtbahn für eine schnelle, sichere und einfache Verlegung.

Vorteile

- **Schnelle Verlegung.**
DiProtec® SDB wird lose verlegt – Untergrundvorbereitung, Grundierung und Trocknungszeiten entfallen dadurch.
- **Integriertes unterseitiges Dampfdruckausgleichsvlies.** Dadurch auch bei feuchten Untergründen oder alten Fliesenbelägen einsetzbar.
- **Einfach und sicher.** Stoßverbindung, Profilanschluss und Wandanschluss mit selbstklebenden Systemdichtbändern. Direkter Anschluss an GUTJAHR Systemprofile möglich ohne vorheriges Anspachteln der Profilstöße.
- **Einsetzbar als Bahnenabdichtung unter allen AquaDrain® und Watec® Drainagen, sowie unter TerraMaxx® Systemen.**

DiProtec® KSK

Bitumen-Kaltselbstklebebahn – speziell für den Einsatz auf Balkonen und Terrassen optimiert.

Vorteile

- **Optimale Planlage und beste Stabilität.**
Durch speziellen Materialmix.
- **Selbstklebend für eine leichte Verarbeitung.**
Doppelseitig silikonisiertes Abreißpapier verhindert ungewolltes Verkleben der Bahnen untereinander.
- **Einsetzbar als Bahnenabdichtung unter allen AquaDrain® Drainagen und TerraMaxx® Systemen.**
- **Abdichtung gemäß DIN 18531-5 für erdberührte Terrassen, Balkone, Loggien und Laubengänge.**

DiProtec® FLK-PRO

1-komponentige Flüssigkunststoff-Abdichtung für großflächige Anwendungen und Details.

Vorteile

- **1-komponentig mit hoher Lagerstabilität bis zu 9 Monate.**
- **Alkalibeständig und diffusionsoffen.**
- **Perfekte Anbindung der DiProtec® SDB Schnelldichtbahn** an Geländerpfosten, Durchdringungen, Bodenabläufe, Türflansche, unterschiedliche Materialien, z.B. Holz, Kunststoff, Metall, Bitumen.
- **Abdichtung von Balkonen, (Dach-)Terrassen und Außentritten.**

Bitumen-Kaltselbstklebebahn

für Balkone und Terrassen in Kombination mit AquaDrain® Flächendrainagen.

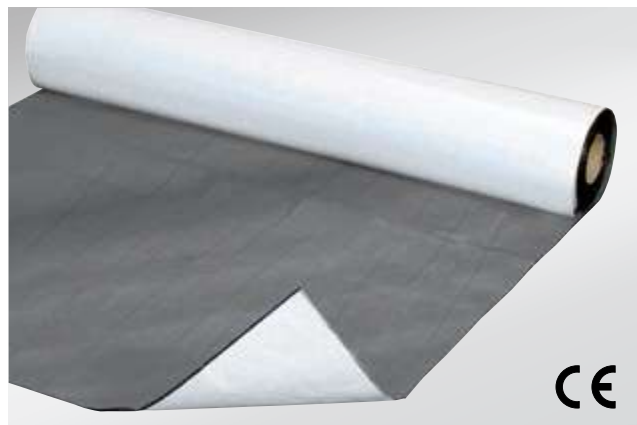

DiProtec® KSK ist eine Bitumen-Kaltselbstklebebahn, die speziell für den Einsatz auf Balkonen und Terrassen optimiert wurde. Spezielle Materialeigenschaften beugen Faltenbildung vor und stellen eine optimale Planlage sicher. Das doppelseitige Silikonpapier verhindert das ungewollte Verkleben der Bahnen untereinander. Ein spezieller Primer sperrt nachrückende Feuchtigkeit aus dem Untergrund und verhindert ein Ausbluten des Bitumens.

DiProtec® KSK ist einsetzbar mit allen AquaDrain® Drainagen und mit den TerraMaxx® Systemen.









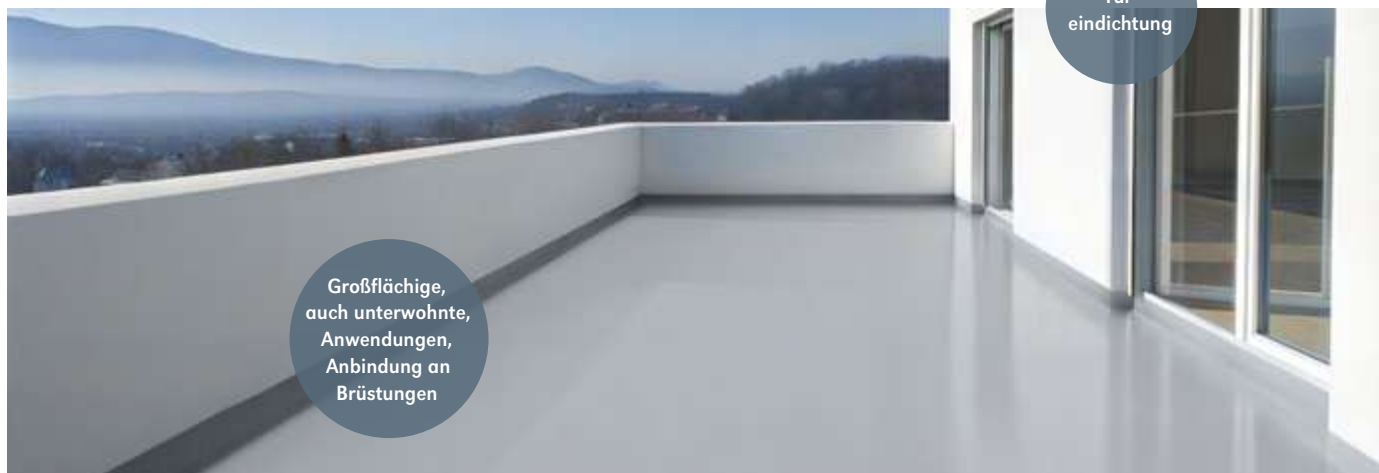

| | Art. Nr. | Ausführung | Verkaufseinheit | logistische Einheit | |
|--|---|--|-----------------|---------------------|--|
| DiProtec® KSK Kaltselbstklebebahn  | <ul style="list-style-type: none"> Material: Kaltbitumen mit speziellem Materialmix; selbstklebend Zum Abdichten gemäß DIN 18531-5 Einsetzbar mit allen AquaDrain® Drainagen und TerraMaxx® Systemen CE Kennzeichen |   | | | |
| | | | | | |
| DiProtec® KSK-AB Abdichtungsband  | <ul style="list-style-type: none"> Material: Kaltbitumen mit speziellem Materialmix für erhöhte Reißfestigkeit; selbstklebend Zum Abdichten von Stoßverbindungen und Wand-/Bodenanschlüssen Zum Abdichten der Stöße zwischen DiProtec® KSK und ProFin® DP 11 Randprofilen Doppelseitig silikonisiertes Papier vermindert ungewolltes Verkleben der Bahnen untereinander |  | | | |
| | | | | | |
| DiProtec® PR-ZE  | <ul style="list-style-type: none"> Nach Aushärtung nicht mehr anlösbar (reemulgierbar), dadurch kein Durchbluten des Bitumens Auch bei leicht feuchten Untergründen einsetzbar – tiefenwirkende Verfestigung bis 2 cm Eindringtiefe vermindert Saugfähigkeit und vermindert nachrückende Feuchtigkeit Verbrauch bei normalen Untergründen 100-200 ml/m² (Richtwert) |   | | | |
| | | | | | |
| DiProtec® AB-V Butyl-Abdichtungsband Vlies  | <ul style="list-style-type: none"> Material: Unterseite Butyl (selbstklebend); Oberseite Vlies Als Haftgrund auf der Unterseite der AquaDrain® VARIO+ Kastenrinne Als Wandanschluss, wenn Sockelbereich verputzt/verfliesen soll Zum Anschluss von mineralischen Abdichtungen an ProFin® Randprofile Einsatz bei der Verlegung von Fliesen und Platten im Verbund mit mineralischen Dichtschlämmen |  | | | |
| | | | | | |

Auslauf

Die 1-komponentige Flüssigkunststoff-Abdichtung für großflächige Anwendungen und Details.

Für Balkone, (Dach-)Terrassen und Außentreppen.



| | Art. Nr. | Ausführung | Verkaufseinheit | logistische Einheit | |
|--|---------------|-----------------------|-----------------|---------------------|--|
| DiProtec® FLK-PRO 1K-Flüssigkunststoff  Verbrauch: 3,2 kg/m² | 510 10 700 FL | 6 kg Gebinde | 1 Gebinde | – | <ul style="list-style-type: none"> ■ 1-komponentig, mit hoher Lagerstabilität (bis zu 9 Monate) ■ Alkalibeständig und diffusionsoffen ■ abP für Bauwerksabdichtungen ■ Perfekte Anbindung der DiProtec® SDB Schnelldichtbahn an: Geländerpfosten, Durchdringungen, Bodenabläufe, Türflansche, unterschiedliche Materialien, z.B. Holz, Kunststoff, Metall, Bitumen ■ Abdichtung tiefer gelegter Linienentwässerungen (z.B. vor Brüstungen) ■ Lösemittelfrei und umweltschonend – EMICODE EC 1 PLUS zertifiziert <div>  bis 4 Stück  ab 4 Stück </div> NEU |
| DiProtec® FLK Booster  Verbrauch: 70 ml/6 kg | 510 80 810 FL | 60 ml Gebinde | 1 Gebinde | – | <ul style="list-style-type: none"> ■ Beschleuniger für den DiProtec® FLK-PRO Flüssigkunststoff ■ Lösemittel- und Weichmacherfrei ■ Beschleunigt die DiProtec® FLK-PRO Verarbeitung (regenfest nach 30 min, überarbeitbar nach max. 1,5 Stunden) <div>  </div> NEU |
| DiProtec® PR-KM 1K-Primer  Verbrauch: 80-100 ml/m² | 500 20 110 PR | 250 ml Gebinde | 1 Gebinde | – | <ul style="list-style-type: none"> ■ Grundierung und Reinigung von haftungskritischen Kunststoff- und Metalluntergründen ■ Kein Anschleifen notwendig ■ 1-Komponenten Primer <div>  bis 4 Stück  ab 4 Stück </div> NEU |
| DiProtec® PR-MU 2K-Primer  Verbrauch: 300-400 g/m² | 500 20 100 PR | 2 x 2,5 kg Knetbeutel | 1 Gebinde | – | <ul style="list-style-type: none"> ■ Grundierung auf saugenden, mineralischen Untergründen wie Beton/Estrich/Holz ■ 2-Komponenten Primer <div>  </div> NEU |

Anbindung
an Balkon-
randprofile und
bestehende
Abdichtungen







Treppen-
abdichtung



Abdichtung
kritischer
Details



| | Art. Nr. | Ausführung | Verkaufs- einheit | logistische Einheit | |
|--|--|---------------|----------------------|------------------------|--|
| DiProtec® FLK Reiniger  | <ul style="list-style-type: none"> ■ Reiniger und Verdünnungsmittel für Werkzeuge ■ Zur Vorbereitung vor dem Grundieren von nichtsaugenden Untergründen (DiProtec® SDB/KSK, Metalle und Kunststoffe) | | | | |
| | 510 80 811 FL | 1 l Gebinde | 1 Gebinde | - | |
| DiProtec® FLK-V 15/20/30/50 Systemvlies  | <ul style="list-style-type: none"> ■ 110 g/m²; Spezialvlies in den Breiten 15, 20, 30 und 50 cm, Längen 20, 60 m ■ Als Schichtstärkenkontrolle und zur Armierung von DiProtec® FLK-Pro Flüssigkunststoff | | | | |
| | 510 80 815 VL | Breite 150 mm | Rolle/60 m | - | |
| | 510 80 820 VL | Breite 200 mm | Rolle/60 m | - | |
| | 510 80 830 VL | Breite 300 mm | Rolle/20 m | - | |
| | 510 80 850 VL | Breite 500 mm | Rolle/20 m | - | |
| DiProtec® FLK-V Vliesinnenecke / Vliesaußenecke  | <ul style="list-style-type: none"> ■ 110 g/m² Spezialvlies QNG zertifiziert ■ Sehr emissionsarm, reißfest ■ Saubere Kanten, Zuschneiden entfällt ■ Als Schichtstärkenkontrolle | | | | |
| | 510 80 810 VL | Innenecke | 1 Stück | - | |
| | 510 80 811 VL | Außenecke | 1 Stück | - | |
| DiProtec® FLK-AV Anschlussvliesmanschette  | <ul style="list-style-type: none"> ■ Anschlussmanschette aus PP-Vlies ■ Zur sicheren Anbindung von DiProtec® FLK Abdichtungen an (Geländer-) Pfosten, Fallrohre, Bodenabläufe | | | | |
| | 510 80 801 FL | 500 x 500 mm | 1 Stück | - | |

DiProtec® DRAIN

| | Art. Nr. | Ausführung | Verkaufseinheit | logistische Einheit | |
|--|----------|------------|-----------------|---------------------|--|
|--|----------|------------|-----------------|---------------------|--|

DiProtec® DRAIN-BA Bodenabläufe

| | | | | | |
|---|---|------------------------------------|---------|---|--|
| DiProtec® DRAIN-BA Bodenablauf DN 50 senkrecht |  | | | | |
| | <ul style="list-style-type: none"> ■ Bodenablauf aus Kunststoff (ABS) ■ Erhältlich mit Ablaufquerschnitt DN 50 (Ablaufleistung 2,5 l/s) ■ Flanschdurchmesser 305 mm, Einlaufquerschnitt = 150 mm Ø (Außen) | | | | |
| | 580 10 150 BA | Kunststoff DN 50, Abgang senkrecht | 1 Stück | - | |

DiProtec® DRAIN-BR Brüstungsspeier

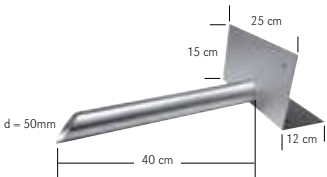
| | | | | | |
|--|---|--|---------|---|--|
| DiProtec® DRAIN-BR Brüstungsspeier |  | | | | |
| | <ul style="list-style-type: none"> ■ Edelstahl, Werkstoff Nr: 1.4301, gebleicht ■ Zur Entwässerung von Brüstungsbalkonen ■ Speierrohr Ø 50 mm, bauseits abkläubar ■ Einsatz in der Abdichtungsebene | | | | |
| | 200 50 293 BR | Edelstahl, gebürstet, 25 x 15 cm (B x H) | 1 Stück | - | |

| | Art. Nr. | Ausführung | Verkaufs- einheit | logistische Einheit | |
|--|----------|------------|----------------------|------------------------|--|
|--|----------|------------|----------------------|------------------------|--|

DiProtec® FIX Spezial-Dichtkleber

DiProtec® FIX-MSP
Spezial-Dichtstoff
MS Polymer schwarz

- Lösemittelfrei – silikonfrei – spannungsausgleichend
- Auf leicht feuchten Untergründen einsetzbar
- Stärkste Klebkraft und perfekte Anhaftung an Metall, Holz, Polystyrolkunststoffen und pulverbeschichteten Profilen sowie auf mineralischen Untergründen

Einsatzbereiche:

- Als Montageklebstoff zur Fixierung der äußeren Beläge auf AquaDrain® FS Fixierplatte, sowie auf der TerraMaxx® RS Schubsicherung, dem TerraMaxx® RS Randabschlusshalter und auf dem TerraMaxx® TSL Randträger
- Verklebung der ProRin® Rinnenblenden mit den ProFin® Systemprofilen
- Einkleben von keramischen Belägen in die IndorTec® FLEXDRAIN Fliesenmulde und in die befliesbare IndorTec® FLEXDRAIN-ID-TILE

500 30 110 FX

Kartusche, 310 ml, schwarz

1 Stück/Karton-
inhalt 20 Stück

-

DiProtec® FIX-MSP
Dicht-Klebstoff
MS Polymer schwarz
580 ml Schlauchbeutel

- Lösemittelfrei – silikonfrei – spannungsausgleichend
- Auf leicht feuchten Untergründen einsetzbar
- Stärkste Klebkraft und perfekte Anhaftung an Metall, Holz, Polystyrolkunststoffen und pulverbeschichteten Profilen sowie auf mineralischen Untergründen

Einsatzbereiche:

- Als Montageklebstoff zur Fixierung der äußeren Beläge auf AquaDrain® FS Fixierplatte, sowie auf der TerraMaxx® RS Schubsicherung, dem TerraMaxx® RS Randabschlusshalter und auf dem TerraMaxx® TSL Randträger
- Verklebung der ProRin® Rinnenblenden mit den ProFin® Systemprofilen
- Einkleben von keramischen Belägen in die IndorTec® FLEXDRAIN Fliesenmulde und in die befliesbare IndorTec® FLEXDRAIN-ID-TILE

500 30 120 FX

Schlauchbeutel, 580 ml, schwarz

1 Stück/Karton-
inhalt 12 Stück

-

NEU

MorTec® DRAIN-ZE Zementärer Drainmörtel

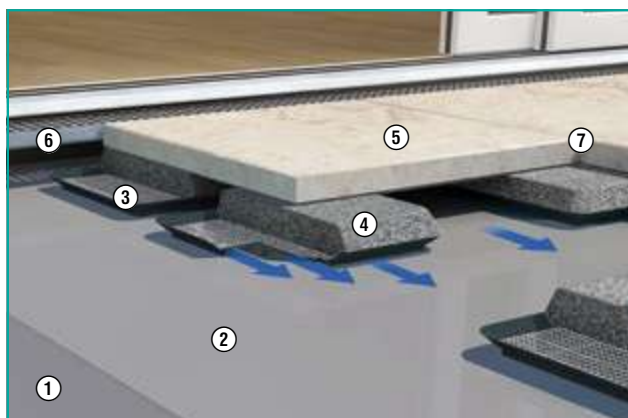

- 1 DiProtec® SDB Schnelldichtbahn
- 2 AquaDrain® TR armierte Trennlage
- 3 TerraMaxx® DS Drain-Stelzlager
- 4 MorTec® DRAIN-ZE, zementärer Drainmörtel
- 5 Naturstein/Betonwerkstein, Keramikelement
- 6 AquaDrain® FLEX Drainrost
- 7 Offenfugig, alternativ geschlossene Fugen: mit MorTec® SOFT

MorTec® DRAIN-ZE

MorTec® DRAIN-ZE ist ein zementärer Drainmörtel zum Einsatz auf TerraMaxx® DS Drainstelzlagern, auf AquaDrain® EK und HU-EK Flächendrainagen, sowie auf AquaDrain® SD Stufendrainagen.

Vorteile

■ Trockenfertigmörtel:

Durch die Werkmischung ist eine Konsistenz im Mischungsverhältnis sichergestellt. Dadurch in der Verarbeitung sicher und schneller als Baustellenmischungen. Additive verbessern die Verarbeitungs- und Produkteigenschaften.

■ Hydrophobe Eigenschaften:

Verhindert das Auswaschen von Bindemitteln bei wasser-durchlässigen Fugen.

■ Sicher:

MorTec® DRAIN-ZE unterstützt in Kombination mit den Drainagen die schnelle Entwässerung und beschleunigt das Abtrocknen von Natursteinbelägen. Das Komplettsystem mit AquaDrain® Drainrosten gewährleistet zudem die optimale Entwässerung des Türanschlussbereiches.

Einsatzbereich

Für fest verlegte Naturwerksteine sowie Keramik und Betonwerkstein auf AquaDrain® Flächendrainagen und Stufendrainagen.

Für die aufgestellte Verlegung auf TerraMaxx® DS Drainstelzlagern.

Untergrund/Belag

Untergrund-Anforderung: Druckstabil;
bei Wärmedämmungen: DAA dh

Geeignete Untergründe:

- Erdberührende Terrassen, Dachterrassen, Loggien, frei auskragende Balkone, Außentreppen
- Alte Fliesenbeläge/alte Beschichtungen

Gefälle: Mind. 1 % bei Verlegung auf AquaDrain® EK

Abdichtung: alle Abdichtungsarten möglich.

Alle geeigneten Beläge für den Außenbereich:

- siehe Technische Datenblätter von TerraMaxx® DS, AquaDrain® EK, HU-EK und AquaDrain® SD

Aufbauhöhe inkl. Belag:









Bei Verlegung auf AquaDrain® EK, 8 mm:

- ab 68 mm (Fliesen)
- ab 80 mm (Naturstein)

Systemprofil: ProFin® DP + ProFin® BL-R

System-Drainrost: AquaDrain® FLEX

MorTec® DRAIN-ZE

| | Art. Nr. | Ausführung | Verkaufs- einheit | logistische Einheit | |
|--|---------------|---|--|------------------------|------------|
| MorTec® DRAIN-ZE zementärer Drainmörtel <div>  </div> | | <ul style="list-style-type: none"> ■ Trockenfertigmörtel zur Erstellung drainfähiger Lastverteil- und Bettungsschichten mit TerraMaxx® DS, AquaDrain® EK, AquaDrain® HU-EK und AquaDrain® SD ■ Verbesserte Rezeptur mit hydrophoben Eigenschaften ■ Zur Vermeidung von Frostschäden und stauwasserbedingten Ausblühungen ■ Für die sichere Verlegung von Naturstein, Keramik und Betonwerksteinen ■ In Verbindung mit MorTec® SOFT auch für Großformate ohne Formatbegrenzung ■ Verbrauch 16 kg/m²/cm | <div>  1 Sack </div> <div>  ab 2 Säcken </div> | | |
| | 400 40 101 ZE | Sack/25 kg | 1 Sack | Palette/42 Sack | |
| TerraMaxx® PF-FM Spezial-Fixiermasse <div>  </div> | | <ul style="list-style-type: none"> ■ Als Haft-/ Kontaktschicht bei der Frisch-in-frisch-Verlegung mit MorTec® DRAIN Drainmörtelsystemen. ■ Zur sicheren Verlegung von Naturstein- und Keramikbelägen auf erhärteten Tragschichten aus MorTec® DRAIN Drainmörtelsystemen. ■ zementäre, kunststoffvergütete Spezial-Rezeptur ■ ausblühungsfrei, wasserabweisend ■ schnell trocknend durch kristalline Wasserbindung ■ Verbrauch: 3,9 l/m² bei einer Zahnung von 10 x 10 x 10 mm. 1,2 kg/m² je mm Auftragsstärke | <div>  1 Sack </div> <div>  ab 2 Säcken </div> | | |
| | 401 14 014 TM | Sack/25 kg | 1 Sack | Palette/40 Sack | |
| MorTec® Universal Reinigungstücher <div>  </div> | | <ul style="list-style-type: none"> ■ Feuchte PP-Tücher zur Entfernung von nicht ausgehärteten Dichtstoff-, Harz und Klebstoffrückständen sowie Fett, Öl, Teer, Graphit, Wachs auf glatten und porösen Oberflächen (Kunststoffen) ■ Mit Vitamin E und Aloe Vera – Dermatologisch getestet mit „Sehr gut“ ■ Eimer wiederverschließbar | <div>  bis 4 Stück </div> <div>  ab 4 Stück </div> | | NEU |
| | 400 30 500 SO | 72 abrisssperforierte Tücher im Eimer | 1 Eimer | - | |

MorTec® DRAIN-EP Dünnschichtiges EP-Drainmörtelsystem

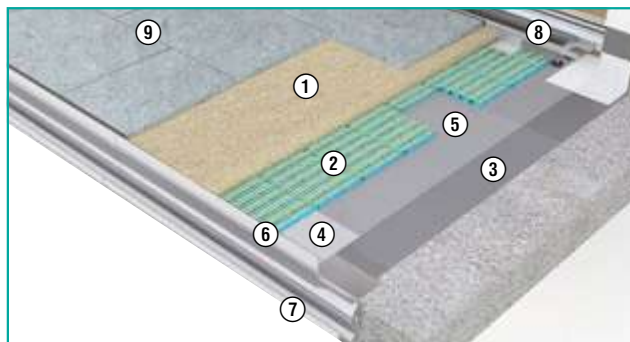

- | | |
|--|--|
| 1 MorTec® DRAIN-EP Drainmörtel | 6 ProFin® DP11 Drainprofil und ProFin® BL-R 25 Aufsteck-Blende |
| 2 AquaDrain® EK Flächendrainage | 7 ProRin® BR Balkonrinne |
| 3 DiProtec® SDB Schnell-Dichtbahn | 8 AquaDrain® TM Drainrost |
| 4 DiProtec® AB-K Butyl-Abdichtungsband | 9 MorTec® SOFT Die Fuge aus der Tube |
| 5 AquaDrain® TR, armierte Trennlage | |

MorTec® DRAIN-EP

MorTec® DRAIN-EP ist ein dünnsschichtiges Epoxidharz-Drainmörtelsystem für den Einsatz in Kombination mit den AquaDrain® EK und AquaDrain® HU-EK Flächen- sowie der AquaDrain® SD Stufendrainage für fest verlegte Naturwerksteine und keramische Beläge auf Balkonen und (Dach-)Terrassen.

Vorteile

■ Dünnschichtig:

Reduziert die erforderliche Aufbauhöhe um mind. 25 mm im Vergleich zu zementären Drainmörtel-Systemen (ca. 50-70 mm Aufbauhöhe). Es ist damit ideal für die Sanierung oder bei fehlenden Aufbauhöhen.

■ Sicher:

MorTec® DRAIN-EP unterstützt in Kombination mit den Drainagen die schnelle Entwässerung und beschleunigt das Abtrocknen von Natursteinbelägen. Das Komplettsystem mit AquaDrain® Drainrosten gewährleistet zudem die optimale Entwässerung des Türanschlussbereiches.

Einsatzbereich

Für fest verlegte Naturwerksteine sowie Keramik und Betonwerkstein auf AquaDrain® Flächen- und Stufendrainagen.

Untergrund/Belag

Untergrund-Anforderung: Druckstabil;
bei Wärmedämmungen: DAA dh

Geeignete Untergründe:

- Erdberührende Terrassen, Dachterrassen, Loggien, frei auskragende Balkone, Außentreppe
- Alte Fliesenbeläge/alte Beschichtungen

Gefälle: Mind. 1 % bei Verlegung auf AquaDrain® EK

Abdichtung: alle Abdichtungsarten möglich, außer Bitumenschweißbahnen

Alle geeigneten Beläge für den Außenbereich:

- siehe Technisches Datenblatt von AquaDrain® EK

Aufbauhöhe inkl. Belag:











Bei Verlegung auf AquaDrain® EK, 8 mm:

- ab ca. 43 mm (Fliesen)
- ab ca. 52 mm (Naturstein)
- bei Großformaten ab 60 mm (Naturstein)

Systemprofil: ProFin® DP11 mit Blende BL-R 25

Systemdrainrost: AquaDrain® TM, AquaDrain® VARIO+

MorTec® DRAIN-EP

| | Art. Nr. | Ausführung | Verkaufs- einheit | logistische Einheit | |
|---|---------------|--|---|---|------------|
| MorTec® DRAIN-EP Bindemittel in der Dose  | | <ul style="list-style-type: none"> ■ Bindemittel auf Epoxidharzbasis bestehend aus Komponente A (Harz, 0,7 kg) und Komponente B (Härter, 0,3 kg) ■ In Kombination mit MorTec® DRAIN-DK Drainkorn ist ein Drainmörtelaufbau mit nur 25 mm Dicke auf AquaDrain® EK, AquaDrain® HU-EK bzw. AquaDrain® SD Stufendrainagen herstellbar ■ Bereits nach ca. 3 Std. regenfest; spart Zeit, keine Mischfehler – kein Abwiegen mehr der einzelnen Komponenten ■ Mischungsverhältnis: 1 kg MorTec® DRAIN-EP pro 25 kg MorTec® DRAIN-DK Drainkorn ■ Bei 25 mm Dicke sind pro qm ca. 1,6 kg Bindemittel erforderlich | |  | |
| | 400 20 101 EP | 1 kg in der Dose | Gebinde/1 kg | – | |
| | 400 20 110 EP | 10 kg (10 x 1 kg-Dose im Karton) | Gebinde/10 kg | – | |
| MorTec® DRAIN-DK Drainkorn  | | <ul style="list-style-type: none"> ■ Spezialfilterquarz in Anlehnung an EN 12904; feuergetrocknet und vorgemischt, Körnung 2 - 3,2 mm ■ Bestmögliche Drainagefunktion und höchste Festigkeit im Gesamtsystem mit MorTec® DRAIN-EP ■ Bei 25 mm Dicke sind pro qm ca. 40 kg Drainkorn erforderlich |  1 Sack |  ab 2 Säcken | |
| | 400 10 121 DK | Sack/25 kg | 1 Sack | Palette / 40 Sack | |
| TerraMaxx® PF-FM Spezial-Fixiermasse  | | <ul style="list-style-type: none"> ■ Als Haft-/ Kontaktschicht bei der Frisch-in-frisch-Verlegung mit MorTec® DRAIN Drainmörtelsystemen. ■ Zur sicheren Verlegung von Naturstein- und Keramikbelägen auf erhärteten Tragschichten aus MorTec® DRAIN Drainmörtelsystemen. ■ zementäre, kunststoffvergütete Spezial-Rezeptur ■ ausblühungsfrei, wasserabweisend ■ schnell trocknend durch kristalline Wasserbindung ■ Verbrauch: 3,9 l/m² bei einer Zahnung von 10 x 10 x 10 mm. 1,2 kg/m² je mm Auftragsstärke |  1 Sack |  ab 2 Säcken | |
| | 401 14 014 TM | | 1 Sack | Palette/40 Sack | |
| MorTec® Universal Reinigungstücher  | | <ul style="list-style-type: none"> ■ Feuchte PP-Tücher zur Entfernung von nicht ausgehärteten Dichtstoff, Harz und Klebstoffrückständen sowie Fett, Öl, Teer, Graphit, Wachs auf glatten und porösen Oberflächen (Kunststoffen) ■ Mit Vitamin E und Aloe Vera – Dermatologisch getestet mit „Sehr gut“ ■ Eimer wiederverschließbar |  bis 4 Stück |  ab 4 Stück | NEU |
| | 400 30 500 SO | 72 abrisssperforierte Tücher im Eimer | 1 Eimer | – | |

MorTec® SOFT Die Fuge aus der Tube

Spezialfugenfüllstoff mit Feinkornstruktur für elastische, spannungsreduzierte Fugen bei großformatigen Außenbelägen und Verbundverlegungen

| | Art. Nr. | Ausführung | Verkaufs- einheit | logistische Einheit | |
|--|----------|------------|----------------------|------------------------|--|
|--|----------|------------|----------------------|------------------------|--|

MorTec® SOFT

Die Fuge
aus der Tube



- Alternativer Fugenfüllstoff zur Ausbildung elastischer, spannungsreduzierter Fugen für geklebte, punktweise fixierte oder auf dem TerraMaxx® RS Rahmensystem aufgebraute Beläge
- Für Beläge aus Keramik, Naturstein, Betonwerkstein ohne Formatbegrenzung
- Fugenkammern müssen frei gekratzt werden
- Einsetzbar nur in Verbindung mit Drainagesystemen:
 - AquaDrain® EK, AquaDrain® FS, AquaDrain® HU-EK
 - bei TerraMaxx® PF, DS, TSL und RS
 - Watec®Drain KP+
- 1 Kartusche ergibt 12,5 m Fuge bei einem Fugenquerschnitt von 5 mm x 5 mm = 25 mm²



| | | |
|---------------|--|--------------------------------------|
| 400 30 104 SO | | sandbeige-matt, 310 ml Kartusche |
| 400 30 105 SO | | steingrau-matt 310 ml Kartusche |
| 400 30 106 SO | | zementgrau-matt, 310 ml Kartusche |
| 400 30 107 SO | | anthrazit-matt, 310 ml Kartusche |

1 Stück/
Kartoninhalt
20 Stück

-

MorTec® SOFT

Die Fuge aus der Tube
580 ml Schlauchbeutel



- Alternativer Fugenfüllstoff zur Ausbildung elastischer, spannungsreduzierter Fugen für geklebte, punktweise fixierte oder auf dem TerraMaxx® RS Rahmensystem aufgebraute Beläge
- Für Beläge aus Keramik, Naturstein, Betonwerkstein ohne Formatbegrenzung
- Fugenkammern müssen frei gekratzt werden
- Einsetzbar nur in Verbindung mit Drainagesystemen:
 - AquaDrain® EK, AquaDrain® FS, AquaDrain® HU-EK
 - bei TerraMaxx® PF, DS, TSL und RS
 - Watec®Drain KP+
- 1 Schlauchbeutel ergibt 23 m Fuge bei einem Fugenquerschnitt von 5 mm x 5 mm = 25 mm²



NEU

| | | |
|---------------|--|--|
| 400 30 115 SO | | steingrau-matt Schlauchbeutel 580 ml |
| 400 30 116 SO | | zementgrau-matt Schlauchbeutel 580 ml |

1 Stück/
Kartoninhalt
12 Stück

-

MorTec® SOFT

Glättmittel



- Zum Glätten von MorTec® SOFT Fuge
- Geeignet für Keramik, Natur- und Betonwerkstein
- Wässrige Lösung
- Hautschonend, dermatologisch getestet
- Nur unverdünnt anwenden
- 500 ml Sprühflasche, einfacher, anwenderfreundlicher



| | | | | |
|---------------|--------------------------|------------------------|---|--|
| 400 30 120 SO | MorTec® SOFT Glättmittel | 1L Gebinde | - | |
| 400 30 130 SO | MorTec® SOFT Glättmittel | 500 ml Sprühflasche | - | |

DIGITALE SERVICES

für noch mehr Unterstützung
bei der Planung und Ausführung.

ARCHITEKTURSERVICE

Planungsservice und ArcNews
Architektur-Newsletter

➤ Gutjahr.com/architektur

MEDIATHEK

- Ausschreibungstexte
- Planungs- und Ausführungsdetails
- Produktprospekte
- Technische Daten
- Verlegeanleitungen
- Gewährleistungen
- CAD-Daten

➤ Gutjahr.com/mediathek

AKADEMIE

Weiterbildung – von Experten
für Experten

➤ Gutjahr.com/akademie

VIDEOS

Ausführliche Produktvideos
und Tutorials informieren
über die wichtigsten
Produkteigenschaften und
zeigen Schritt für Schritt die
richtige Verlegung.

➤ Gutjahr.com/mediathek

TERRASSEN-KONFIGURATOR

Erfahren Sie mit wenigen Klicks, welche Produkte
für Ihre spezielle Einbausituation optimal geeignet
sind und in welchen Mengen sie benötigt werden.

➤ Kosy.Gutjahr.com

DIGITALES HANDBUCH

➤ Gutjahr.com/planungsordner

➤ **GUTJAHR.com**

Entkopplungen, komplette Duschrinnen- und Flächenheizsysteme

Mit den IndorTec® Systemen bieten wir sichere, energetisch gut durchdachte Lösungen für den Innenbereich, die zu mehr Sicherheit, Komfort und schadensfreien Konstruktionen beitragen, vorallem auf kritischen Untergründen und bei geringen Aufbauhöhen.



IndorTec® THERM-W

Warmwasser-Fußbodenheizung – Dünnschichtiges, reaktionsschnelles Trockenbausystem

IndorTec® Therm-W ist die Warmwasser-Fußbodenheizung ohne Estrich. Der Belag wird schnell aufgeheizt und wertvolle Energie gespart. Das System ist leichtgewichtig und die sonst üblichen Trocknungszeiten des Estrichs entfallen. Dadurch und aufgrund der geringen Aufbauhöhe von unter 30 mm ist das System die perfekte Lösung für die Sanierung. Das alu-kaschierte Universal-Heizelement gewährleistet eine gleichmäßige Wärmeverteilung und erleichtert den Einbau. Einsetzbar mit Keramik, Naturstein, Parkett, PVC oder Teppich.



IndorTec® THERM-E/C

Elektro-Heizungen zum Heizen, Entkoppeln und Abdichten auf der Fläche und als Carbon-Wandheizung

Dank Spezialgeometrie ist die IndorTec® THERM-E Elektro-Flächenheizung ausgesprochen einfach und schnell zu verlegen. 38 % weniger Hohlraum als andere Systeme sorgen für eine hohe Energieeffizienz, denn die Wärme bleibt in der Belagskonstruktion. Zudem verhindert die Matte Knicke im Heizkabel und ermöglicht aufgrund ihrer offenen Struktur ein schnelles Ausspachteln mit nur „einem Wisch“. Die IndorTec® THERM-C Carbon-Wandheizung ergänzt das Komplettsystem perfekt als Zusatzheizung oder als unsichtbarer Handtuchwärmer.





IndorTec® FLEXDRAIN-ID

Flexibel ablängbare, extrem flache Design-Duschrinne

Durch das rahmenlose Design ist die Duschrinne aus gebürstetem Edelstahl individuell ablängbar bis auf 400 mm und geeignet für extrem niedrige Aufbauhöhen ab 20 mm. Die variablen Abflautöpfe ermöglichen zudem flexible Einbausituationen auch direkt an der Wand. Dank der hohen Ablaufleistung können auch Duschsysteme mit Komfort- und Wellnessfunktion umgesetzt werden. Die neue Generation der IndorTec® FLEXDRAIN Duschrinnen aus hochwertig gebürstetem Edelstahl oder

PVD-Veredelt in Anthrazit und Bronze, macht die Gestaltung barrierefreier Duschen individuell, flexibel und einfach wie nie.



IndorTec® FLEXBONE-VA/2E

Die neue Form der Sicherheit

IndorTec® FLEXBONE ist ein einzigartig sicheres Entkopplungssystem für die Verlegung von Keramik und Naturstein auf kritischen Untergründen. Die patentierte Knochenstruktur und ihre einzigartigen Vorteile machen IndorTec® FLEXBONE zum leistungsstarken und verlässlichen „Rückgrat“ des Belages – gerade bei großformatigen oder hochbelasteten Belägen.



IndorTec® FLEXBONE-2E ist die Zeitspar-Entkopplung, die ohne Verbund mit dem Untergrund (also schwimmend) verlegt wird. IndorTec® FLEXBONE-VA ist als Verbundentkopplung die ideale Lösung für hochbelastbare Beläge und Großformate, sowie für den Einsatz in Feuchträumen.

Das schwimmend verlegte Entkopplungssystem zur Entlüftung und Entkopplung von Belägen im Innenbereich.

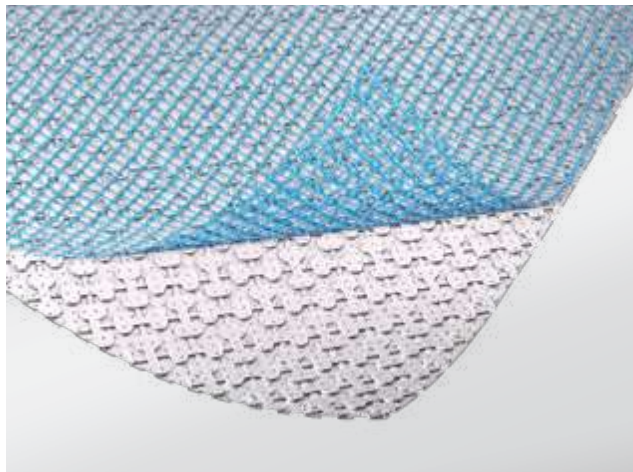

IndorTec® FLEXBONE-2E spart bei der Verlegung von Keramik und Naturstein im Innenbereich Zeit und Geld. Denn IndorTec® FLEXBONE-2E ist das einzige Entkopplungssystem, das entlüftet und entkoppelt, ohne mit dem Untergrund verklebt zu werden. Dank schwimmender Verlegung auch als Wechselbelag und auf haftungsfeindlichen Untergründen einsetzbar.

Vorteile

- **Bis zu 50 % Zeitersparnis durch schwimmende Verlegung ohne Verklebung mit dem Untergrund:** Untergrundvorbereitung, Grundierung und Verklebung der Matten mit dem Untergrund entfallen.
- **Keine Risse, Belagsablösungen oder -aufwölbungen im Fliesen- oder Natursteinbelag:** dank sicherer Entlüftung und Entkopplung vom Untergrund.
- **Vermeidet Feuchtestau:** durch gleichmäßige, horizontale und vertikale Entlüftung von Restfeuchte in der Unterkonstruktion über Luftkanalsysteme und Perforationen in der Matte.
- **Einsatz auch auf haftungsfeindlichen Untergründen:** durch armierten Belagsträger, der eine eigenständige Belagsschale ergibt.
- **Ideal für Wechselbeläge,** da durch die 100%ige Entkopplung ein Austausch ohne Schädigung des Untergrundes möglich ist.
- **Praxisbewährt – als System seit über 15 Jahren im Einsatz.**



IndorTec® FLEXBONE-2E schwimmend verlegte Entkopplungsmatte für haftungsfeindliche Untergründe (z.B. Linoleum) mit Gittergewebe-Armierung

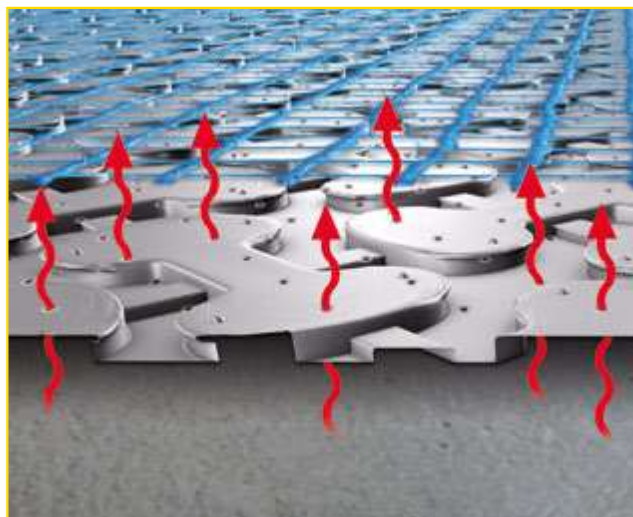



Restfeuchte im Untergrund verteilt sich gleichmäßig im Kanalsystem und kann durch die Perforationen der Matte über die Belagsfugen ablüften.

Geeignete Untergründe

- haftungsfeindliche Untergründe z. B.
 - PVC, Linoleum, etc.
 - alte Farbanstriche
 - Mischuntergründe
- auf jungen, zu feuchten Zementestrichen
- gerissenen Heizestrichen
- Gussasphalt
- auf jungen, zu feuchten Calciumsulfatestrichen
- auf beheizten Fußbodenkonstruktionen
- auf Holzuntergründen und Trockenestrichen

Formatvorgaben

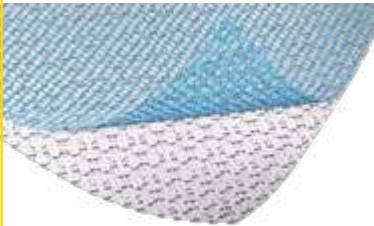
- keramische Beläge/Naturstein mit mindestens 20 cm Kantenlänge (bei Holzuntergründen)
- Belagsdicken: Feinsteinzeug mind. 8 mm, Steinzeugfliesen mind. 10 mm, Naturstein mind. 15 mm
- Klebverbrauch zum Ausspachteln der Matte: ca. 1,75 l/m²

| | Art. Nr. | Ausführung | Verkaufs- einheit | logistische Einheit | |
|--|---------------|---|--------------------------|---|--|
| IndorTec® FLEXBONE-2E Entkopplungssystem  | | <ul style="list-style-type: none"> Material: Perforierte, speziell geformte, unverrottbare Kunststoffolie (PP), ca. 3 mm Stärke. Oberseitig mit einer Gittergewebe-Armierung Armirtes Tragsystem für die lose Verlegung von Keramik- und Natursteinverlegung im Innenbereich Einsatz auch auf haftungsfeindlichen Untergründen und als Wechselboden möglich Mit Einsatz der AquaDrain® TR, armierte Trennlage auch als Wiederaufnahmeboden bei zu schützenden Bestandsuntergründen einsetzbar | | 1 Rolle  ab 2 Rollen/ Karton/Palette  | |
| | 600 21 120 ZE | Rollen, 3 mm, 20,00 x 1,00 m | Rolle/20 m ² | Palette/120 m ² | |
| | 600 21 102 ZE | Platten, 3 mm, 2,00 x 1,00 m | Karton/10 m ² | Palette/120 m ² | |

Zubehör

| | | | | | |
|--|--|----------------------------------|------------|---|--|
| AquaDrain® UB Universalband  | <ul style="list-style-type: none"> 3-in-1 Band einsetzbar als Stoßabdeckung, Bewegungsfugenband und als Fugenabdeckstreifen Überdeckt die Fugen der Entkopplungs- und Trägermatten Mittige Perforierung zum Abtrennen | | | | |
| | 108 80 208 UB | Rollen, Breite 60 mm (2 x 30 mm) | Rolle/25 m | - | |

| | | | | | |
|--|--|-----------------------|------------|---|--|
| Watec® ST Stoßarmierung  | <ul style="list-style-type: none"> Selbstklebend Deckt Ansätze zu benachbarten IndorTec® FLEXBONE-2E Rollen/Platten ab | | | | |
| | 108 80 205 ST | Rollen, Breite 100 mm | Rolle/25 m | - | |

| | | | | | |
|--|---|------------------------------------|------------|---|--|
| AquaDrain® RD Randdämmstreifen mit SK-Fuß  | <ul style="list-style-type: none"> Mit selbstklebendem Fuß Verhindert kraftschlüssiges Einspannen des Belages Einbau zwischen aufgehenden Bauteilen und IndorTec® FLEXBONE-2E Einfaches Zuschneiden auf benötigte Höhe durch Schnittlinien im Abstand von 10 mm | | | | |
| | 108 80 303 RD | Rollen, 80 x 40 x 8 mm (H x B x D) | Rolle/20 m | - | |

| | | | | | |
|---|--|----------------------------------|---------|---|--|
| AquaDrain® Drainmattenschere  | <ul style="list-style-type: none"> Robustes und praktisches Werkzeug zum einfachen und exakten Zuschneiden aller AquaDrain®, IndorTec® FLEXBONE, IndorTec® THERM-E/C und Watec® Drainrollen/-platten sowie DiProtec® SDB Schnelldichtbahn | | | | |
| | 108 80 801 DS | Edelstahl mit gummierten Griffen | 1 Stück | - | |

| | | | | | |
|--|--|-----------------|------------------------|---|--|
| AquaDrain® TR armierte Trennlage  | <ul style="list-style-type: none"> Zum Schutz bei Bestandsuntergründen und Wechselböden unter der IndorTec® FLEXBONE-2E Optimierte Planlage durch Gittergewebearmierung Material: PE Dicke: ca. 0,2 mm | | | | |
| | 108 80 104 TR | Rolle, 1 x 50 m | Rolle/50m ² | - | |

Die hochbelastbare Verbundentkopplung und Abdichtung für höher belastete Flächen und großformatige Beläge im Innenbereich.

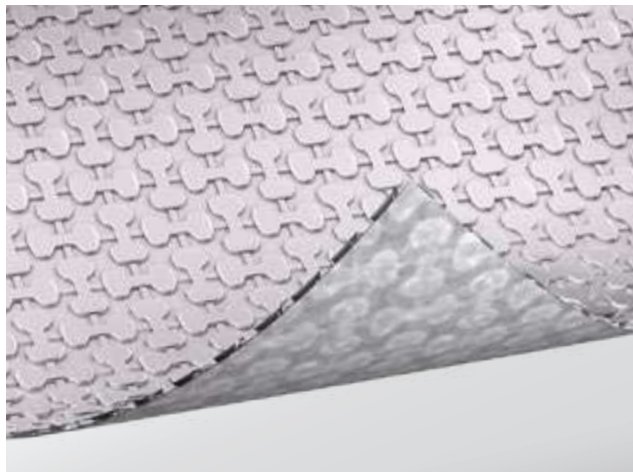

IndorTec® FLEXBONE-VA Verbundentkopplung mit unterseitig aufkaschiertem Vlies

IndorTec® FLEXBONE-VA mit unterseitigem Vlies ist ein hochleistungsfähiges Verbund-Entkopplungssystem mit hervorragender Haftscher- und Haftzugfestigkeit. Dadurch ist das System in der Lage, selbst starke Bewegungen aus kritischen Untergründen ebenso wie hohe dynamische Kräfte von oben problemlos abzubauen. IndorTec® FLEXBONE-VA bietet ein Maximum an Sicherheit für die Verlegung hochbelasteter Beläge, Großformate und in Verbindung mit Spachtelmassen. Auch einsetzbar als Verbundabdichtung in Nassräumen.

Vorteile

- **Hochleistungsentkopplung mit Bestwerten (MPA Wiesbaden):** perfekt für die Verlegung von Großformaten und für hochbelastbare Flächen
- **Sichere Entkopplung durch patentierte Knochenstruktur:**
 - höhere Verformbarkeit und dadurch bessere Pufferung von Bewegungen aus dem Untergrund
 - exzellente Haftscherfestigkeit (um bis zu 75 % höher als herkömmliche Entkopplungsmatten), die problemlos Horizontalverformungen im Untergrund von bis zu 1,5 mm ermöglicht
- **Hervorragende Verkrallung des Klebers dank GripLock Technologie:** bietet zusätzliche Sicherheitsreserven bei höheren Lasten
- **Dampfdruckausgleich:** durch kommunizierende Kanäle auf der Unterseite der Entkopplungsmatte
- **Sehr guter Lastabtrag:** durch Aufstandsfläche von über 50%
- **Als geprüfte Verbundabdichtung:** mit aufeinander abgestimmten und geprüften Systemkomponenten ARDEX 7 + 8 inkl. Zubehör (z.B. Dichtband Ardex SK 12). In Verbindung mit Spachtelmassen auch für Beläge wie Mehrschichtparkett, textile und elastische Beläge einsetzbar

90 % Zeitersparnis mit Entkopplungsmatten auf jungem Zementestrich

| Wartezeit bis Belegreife | |
|--|----------|
| Schwimmender Zementestrich mit Entkopplungsmatte IndorTec® Flexbone-VA | 3 Tage |
| Schwimmender Zementestrich ohne Entkopplungsmatte | 28+ Tage |



Gemäß DIN 18157 sind Fliesenarbeiten auf schwimmend verlegtem Estrich nicht vor 28 Tagen auszuführen. Bei Einsatz der IndorTec® FLEXBONE-VA ist eine Verlegung schon nach Begehrbarkeit des Estrichs möglich (2-3 Tage).

Geeignete Untergründe im Innenbereich

- auf jungen, zu feuchten Zementestrichen
- auf jungen, zu feuchten Calciumsulfatestrichen
- auf gerissenen (Heiz-)Estrichen
- auf Holzuntergründen und Trockenestrichen

Formatvorgaben

- keramische Beläge/Naturstein mit mindestens 5 cm Kantenlänge
- Belagsdicken: Geeignet sind Beläge, wie sie vom Belaghersteller für den jeweiligen Anwendungsbereich ausgelobt sind. Orientierung gibt das für Deutschland gültige ZDB Merkblatt
- Kleberverbrauch zum Ausspachteln der Matte: ca. 1,75 l/m²

| | Art. Nr. | Ausführung | Verkaufs- einheit | logistische Einheit | |
|--|---------------|--|----------------------|---|--|
| IndorTec® FLEXBONE-VA Verbundentkopplung/-abdichtung  | | <ul style="list-style-type: none"> ■ Material: Speziell geformte, unverrottbare Kunststoffolie (PP), ca. 3 mm Stärke. Unterseitig mit einem werkseitig aufkaschiertem Verkrallungsvlies ■ Tragsystem für großformatige Beläge aus Keramik/Naturstein, Mehrschicht-Parkett, sowie textile und elastische Beläge ■ Auch als Feuchtraumabdichtung einsetzbar | | 1 Rolle  ab 2 Rollen/ Karton/Palette  | |
| | 600 20 120 FB | Rollen, 3 mm, 20,00 x 1,00 m | Rolle/20 m² | Palette/120 m² | |
| | 600 20 106 FB | Platten, 3 mm, 0,80 x 1,00 m | Karton/20 m² | Palette/160 m² | |

Zubehör

| | | | | | |
|--|---------------|---|------------|---|--|
| AquaDrain® RD Randdämmstreifen mit SK-Fuß  | | <ul style="list-style-type: none"> ■ Mit selbstklebendem Fuß ■ Verhindert kraftschlüssiges Einspannen des Belages ■ Einbau zwischen aufgehenden Bauteilen und IndorTec® FLEXBONE-VA ■ Einfaches Zuschneiden auf benötigte Höhe durch Schnittlinien im Abstand von 10 mm | |  | |
| | 108 80 303 RD | Rollen, 80 x 40 x 8 mm (H x B x D) | Rolle/20 m | - | |
| AquaDrain® UB Universalband  | | <ul style="list-style-type: none"> ■ 3-in-1 Band einsetzbar als Stoßabdeckung, Bewegungsfugenband und als Fugenabdeckstreifen ■ Überdeckt die Fugen der Entkopplungs- und Trägermatten ■ Mittige Perforierung zum Abtrennen | |  | |
| | 108 80 208 UB | Rollen, Breite 60 mm (2 x 30 mm) | Rolle/25 m | - | |
| AquaDrain® Drainmattenschere  | | <ul style="list-style-type: none"> ■ Robustes und praktisches Werkzeug zum einfachen und exakten Zuschneiden aller AquaDrain®, IndorTec® FLEXBONE, IndorTec® THERME/C und Watec® Drainrollen/-platten sowie DiProtec® SDB Schnelldichtbahn | |  | |
| | 108 80 801 DS | Edelstahl mit gummierten Griffen | 1 Stück | - | |

Entdecken Sie auch unsere Handwerker-Tools ab Seite 136

Warmwasser-Fußbodenheizung

Ohne Estrich – reaktionsschnell, dünn-schichtig, leichtgewichtig

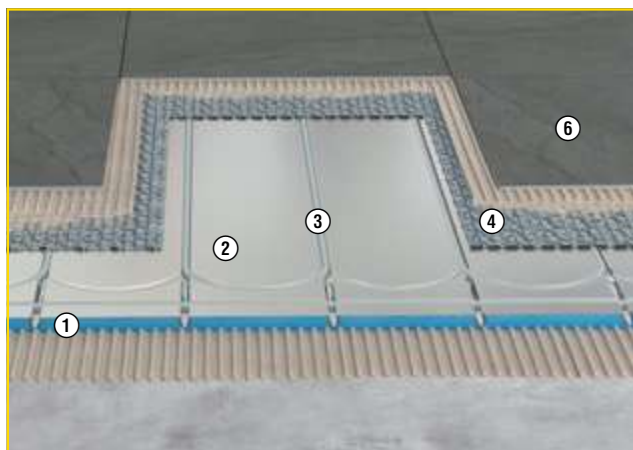
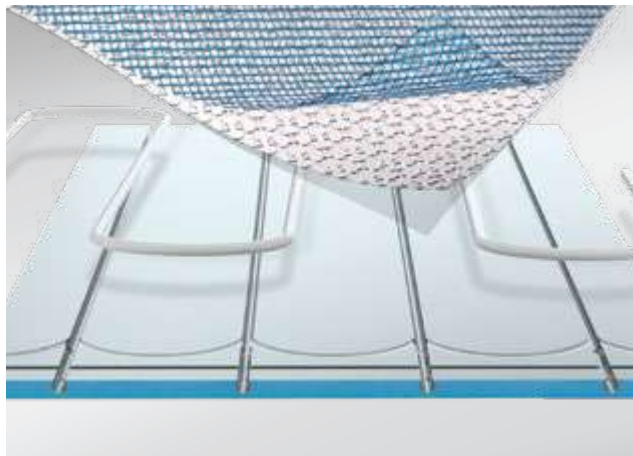

Das IndorTec® THERM-W Komplettsystem

- 1 XPS-Heizelement, ≥ 400 kPa, 25mm Dicke
- 2 Alu Kaschierung zur Wärmeverteilung – werkseitig aufgebracht
- 3 Heizrohr in einer 16 mm Führung
- 4 IndorTec® THERM-W Entkopplungsmatte selbstklebend
- 5 IndorTec® THERM-W TUB 10 Trockenunterbodenelement
- 6 Fliese/Naturstein im Dünnbett
- 7 Bodenbelag: Vinyl, PVC, Teppich, Linoleum, Mehrschicht-Parkett

IndorTec® THERM-W besticht durch seine geringe Aufbauhöhe von nur 28 mm inkl. Dämmung. Das Trockenbausystem gewährleistet eine schnelle Erwärmung des Belages, da das Aufheizen dicker Estrichschichten entfällt. Ein Universal-Heizelement für die gesamte Rohrführung sorgt für einen einfachen, schnellen Einbau.

Vorteile

- **Trockenbausystem ohne Estrich** – extrem schnelle Verlegung, Trocknungs-Wartezeiten entfallen, deutlich reduziertes Gewicht.
- **Universal-Heizelement** – ein Heizelement für die gesamte Rohrführung vereinfacht die Verarbeitung
- **Ab nur 28 mm Systemhöhe** optimal für die Sanierung.
- **Gleichmäßige Belagerwärmung** dank werkseitig aufgebracht Alu-Kaschierung
- **Reaktionsschnell und energiesparend**, denn das Aufheizen dicker Estrichschichten entfällt.
- **Optimale Nutzung moderner Heiztechnik und regenerativer Energien wie Wärmepumpen oder Solartechnik** durch niedrige Vorlauftemperatur/effektive Heizleistung.
- **Hoher Komfort durch wärmedämmendes, druckstabiles XPS und verbesserter Trittschalleigenschaft.**

Verarbeitungsinformationen

Einsatzbereich:

- Flächen der Kategorien A1, A2, A3, B1, D1 gemäß DIN EN 1991-1-1 (z. B. Wohn- und Aufenthaltsräume, Büroflächen)
- Brandverhalten nach EN 13501-1: E

Geeignete Untergründe:

- Rohbetondecken
- Zement-, Calciumsulfat-, Gussasphaltestriche
- Holzunterkonstruktionen

Untergrund-Anforderung:

- eben, druckfest, tragfähig, durchbiegungsfrei und frei von haftungsfeindlichen Mitteln und Oberflächen

Beläge:

- im System auf IndorTec® THERM-W Entkopplungsmatte selbstklebend
 - Fliesen: mind. 8 mm dick
 - Naturstein: mind. 20 mm dick
 - Mindestformat 20 x 20 cm
- im System auf IndorTec® THERM-W TUB 10 Trockenunterbodenelement
 - Vinyl, PVC, Teppich, Linoleum oder Mehrschicht-Parkett

Aufbauhöhe inkl. Belag:

- Fliesen: ab ca. 43 mm
- Naturstein: ab ca. 53 mm
- Parkett: ab ca. 47 mm

| | Art. Nr. | Ausführung | Verkaufs- einheit | logistische Einheit | |
|--|----------|------------|----------------------|------------------------|--|
|--|----------|------------|----------------------|------------------------|--|

Keramik und Naturstein

Die angegebenen Richtpreise sind ohne Verschnitt und Anpassung. Als Richtwert empfehlen wir 5 % Verschnittkosten einzukalkulieren.

Die angegebenen Richtpreise sind inkl. Verlegeplan.

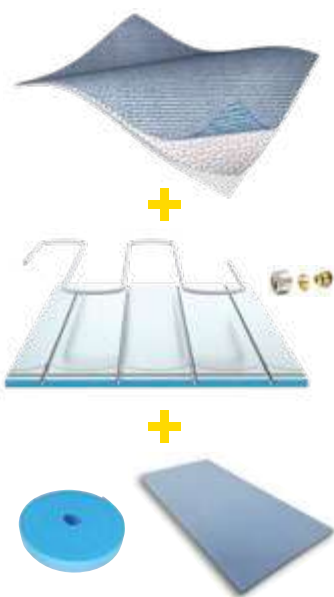
| | | | | | |
|--|---|---|---|---|--|
| IndorTec® THERM-W | | Systemelemente XPS alukaschiert für Beläge aus Keramik, Fliesen und Naturstein | |  | |
|  | | IndorTec® THERM-W Fußboden-Heizsystem für Warmwasserbetrieb, wärme- und trittschalldämmend, für Wohn- und Nutzflächen mit einer Belastung bis 2,0 kN/m², bestehend aus folgenden wesentlichen Komponenten: | | | |
| | | <ul style="list-style-type: none">■ Alu kaschiertes XPS-Heizelement ≥ 400 kPa, inkl. Rohrführung, L/B/H 1200/600/25 mm, geklappt auf Transport-Format 600 x 600 mm■ Füllelement für unbeheizte Flächen oder als Zusatzdämmung, L/B/H 1200/600/25 mm■ Heizrohre (16 x 2 mm, Verlegeabstand 150 mm) inkl. Klemmringverschraubung und Winkelrohrspange■ Belagträger- und Entkopplungsplatte, Höhe 3 mm, selbstklebend■ Zubehör | | | |
| Als Planungsgrundlage erhalten Sie hier einen Quadratmeter Richtpreis. | | | | | |
| 80AG25FNTW | IndorTec® THERM-W Flächen- heizungssystem XPS 25 mm für Beläge aus Keramik, Fliesen und Naturstein | m² | - | | |

Multilayer-Bodenbeläge und Teppiche

Die angegebenen Richtpreise sind ohne Verschnitt und Anpassung. Als Richtwert empfehlen wir 5 % Verschnittkosten einzukalkulieren.

Die angegebenen Richtpreise sind inkl. Verlegeplan.

IndorTec® THERM-W

Systemelemente XPS alukaschiert für geeignete Beläge wie Vinyl, Teppich, Linoleum oder Mehrschicht-Parkett

IndorTec® THERM-W Fußboden-Heizsystem für Warmwasserbetrieb, wärme- und trittschalldämmend, für Wohn- und Nutzflächen mit einer Belastung bis 2,0 kN/m², bestehend aus folgenden wesentlichen Komponenten:

- Alukaschierte XPS-Heizelemente ≥ 400 kPa, inkl. Rohrführung, L/B/H 1200/600/25 mm, geklappt auf Transport-Format 600 x 600 mm
- Füllelement für unbeheizte Flächen oder als Zusatzdämmung, L/B/H 1200/600/25 mm
- Heizrohre (16 x 2 mm, Verlegeabstand 150 mm) inkl. Klemmringverschraubung und Winkelrohrspange
- Trockenunterbonelemente, 2lagig, Höhe 10 mm (6 mm + 4 mm), selbstklebend, L/B 1200/600 mm
- Zubehör

Als Planungsgrundlage erhalten Sie hier einen Quadratmeter Richtpreis.

| | | | | |
|------------|---|----|---|--|
| 80AG25PATW | IndorTec® THERM-W Flächen- heizungssystem XPS 25 mm für Multilayer-Bodenbeläge und Teppich | m² | - | |
|------------|---|----|---|--|

* Bei Bedarf kann eine Heizlastberechnung nach DIN EN 12831 erstellt werden.

Die 3-in-1 Elektro-Flächenheizung

Heizung, Entkopplung und Abdichtung in einem

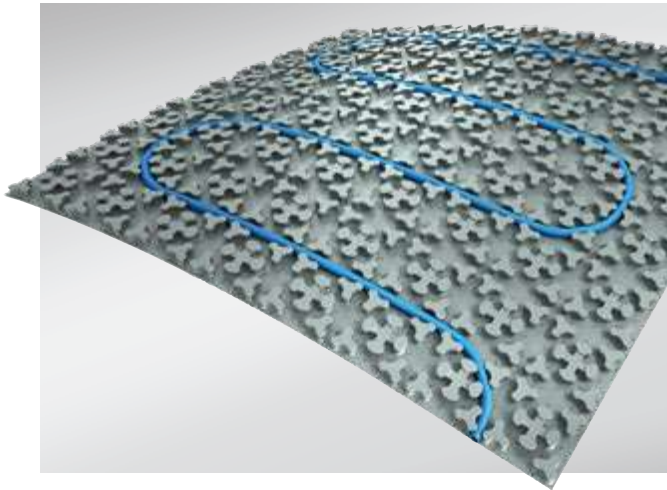

Das IndorTec® THERM-E Komplettsystem

- 1 IndorTec® THERM-E Trägermatte
- 2 IndorTec® THERM-E Heizkabel
- 3 IndorTec® THERM-E TD Touchscreen-Thermostat EU, 230 V, IndorTec® THERM-E TM+ Manuelles Display-Thermostat EU, 230 V oder IndorTec® THERM-E TS Smart Thermostat EU, 230 V
- 4 Fliese/Naturstein/Holz/Laminat sowie textile und elastische Beläge

IndorTec® THERM-E ist eine ausgesprochen einfach und schnell zu verlegende Elektro-Flächenheizung. Dank optimaler Planlage, ist die Trägermatte extrem schnell verlegt. Die Spezialgeometrie mit 38 % weniger Hohlraum als bei alternativen Systemen sorgt für hohe Energieeffizienz. Die Heizkabel werden zudem hohlraumfrei von Spachtelmassen/Fliesenklebern ummantelt. Zudem verhindert die Mattengeometrie ein Knicken im Heizkabel und ermöglicht aufgrund ihrer offenen Struktur ein schnelles Ausspachteln mit nur „einem Wisch“.

Vorteile

- **Flächenheizung, hochbelastbare Verbundentkopplung und Abdichtung für Nassräume in einem Produkt.**
- **Schnelle Aufheizung des Belags:**
 - weil Heizkabel vollflächig von Kleber ummantelt werden.
 - weil 38 % weniger Lufthohlraum aufgewärmt werden müssen.
- **Einheitlicher Heizkabel-Querschnitt in jeder Länge** und muffenlose Verbindungstechnik garantieren höchsten Verlegekomfort und Funktionssicherheit.
- **Einfache Verarbeitung** dank optimaler Planlage und präzisiertem Einrasten der Heizkabel in der Trägermatte.
- **Zeitersparnis**, da „mit einem Wisch“ ausgespachtelt.

Verarbeitungsinformationen

Einsatzbereich:

- Zum Beheizen/Temperieren von Bodenbelägen auf unbeheizten und beheizten Untergründen.

Geeignete Untergründe:



- Auf gerissenen Estrichen
- Auf Holzuntergründen und Trockenestrichen
- Auf Hohlraumböden
- Auf Mischuntergründen
- Auf Gussasphaltestrichen
- Auf jungen, noch zu feuchten Zementestrichen
- Auf jungen, noch zu feuchten Calciumsulfateestrichen



Untergrund-Anforderung:

- Untergründe müssen eben, druckfest, tragfähig und durchbiegungsfrei sein. Als Abdichtung von Feucht- und Nassräumen müssen die Stöße/Anschlüsse mit Dichtkleber und Dichtbändern überarbeitet werden.

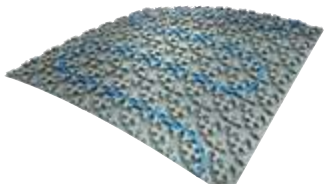
Beläge:

- Ideal für großformatige Beläge aus Keramik/Naturstein
- In Verbindung mit Spachtelmassen auch einsetzbar mit Mehrschichtparkett, sowie mit textilen und elastischen Belägen
- Geeignet sind Beläge, wie sie vom Belaghersteller für den jeweiligen Anwendungsbereich ausgelobt sind. Orientierung gibt das für Deutschland gültige ZDB Merkblatt
- Belagsmaterialien, die bei einseitigem Wasserkontakt zum Schüsseln bzw. Wölben neigen, sind nicht geeignet

| | Art. Nr. | Ausführung | Verkaufs- einheit | logistische Einheit | |
|---|---|----------------------------|----------------------|------------------------|--|
| IndorTec® THERM-E Trägermatte  | <ul style="list-style-type: none"> Material: Speziell geformte, unverrottbare Kunststoffolie (PP). Unterseitig mit einem werkseitig aufkaschiertem Vlies. Ideal für großformatige Beläge aus Keramik/Naturstein, Holz/Laminat, sowie textile und elastische Beläge Trägersystem für Heizkabel, Verbundentkopplung und Feuchtraumabdichtung in Einem Spannungsausgleichend, dampfdruckausgleichend  | | | | |
| | 820 10 100 TE | Platte 6 mm, 0,98 x 0,79 m | Platte á 0,77 m² | Palette/120 m² | |
| | 820 10 101 TE | Rolle 6 mm, 0,98 x 12,75 m | Rolle á 12,5 m² | Palette/75 m² | |

| | | | | | |
|--|--|----------------------------|------------------|----------------|--|
| IndorTec® THERM-E Wärmebarriere  | <ul style="list-style-type: none"> Druckfeste und Feuchteresistente Wärmebarriere aus 3-schichtigem PET, vlieskaschiert für eine gute Haftung zum Untergrund. Erhöht die Heizleistung und die Abstrahlung und verbessert somit die Wärmeabgabe in den Belag; bildet zeitgleich eine Barriere zu kalten Untergründen (z. B. Keller) Dünnschichtige Entkopplung bei kritischen Untergründen. optimierter Materialmix, daher einfaches Zuschneiden mit dem Cuttermesser  | | | | |
| | 820 10 150 TE | Platte 2 mm, 1,00 x 0,60 m | Platte á 0,60 m² | Palette/240 m² | |

IndorTec® THERM-E

Heizkabel



- VDE-geprüft: IEC 60800:2009
- Schutzart IPX7
- Für Netzspannung 230 V
- Widerstandstoleranz -5%/+10%
- Mindestverlegetemperatur 5°C
- Einheitlicher Kabelquerschnitt bei allen Längen
- Lieferung auf verlegefreundlichen Kabeltrommeln
- Kalt-/Warmübergang nahtlos/ohne Muffe, wasserdicht

Lieferbare Heizkabel, 230 V











| Artikel Nr. | Kabellänge m | Fläche m² | Leistung Watt | Gesamt- widerstand Ohm (Ω) | Verkaufs- einheit | logistische Einheit | empf. VK-Preis zzgl. MwSt. |
|---------------|-----------------|--------------|------------------|----------------------------------|----------------------|------------------------|-------------------------------|
| 810 12 301 TE | 12,07 | 1,40 | 138 | 383,95 | 1 Stück | - | |
| 810 12 302 TE | 17,66 | 2,00 | 207 | 256,07 | 1 Stück | - | |
| 810 12 303 TE | 23,77 | 2,60 | 275 | 192,06 | 1 Stück | - | |
| 810 12 304 TE | 29,87 | 3,30 | 345 | 153,53 | 1 Stück | - | |
| 810 12 305 TE | 35,97 | 3,90 | 413 | 128,05 | 1 Stück | - | |
| 810 12 306 TE | 41,56 | 4,50 | 482 | 109,72 | 1 Stück | - | |
| 810 12 307 TE | 47,67 | 5,10 | 555 | 95,34 | 1 Stück | - | |
| 810 12 308 TE | 53,77 | 5,80 | 619 | 85,49 | 1 Stück | - | |
| 810 12 309 TE | 59,87 | 6,30 | 690 | 76,63 | 1 Stück | - | |
| 810 12 310 TE | 71,57 | 7,50 | 831 | 63,70 | 1 Stück | - | |
| 810 12 311 TE | 83,77 | 8,80 | 972 | 54,45 | 1 Stück | - | |
| 810 12 312 TE | 95,47 | 10,00 | 1108 | 47,74 | 1 Stück | - | |
| 810 12 313 TE | 107,67 | 11,30 | 1228 | 43,07 | 1 Stück | - | |
| 810 12 314 TE | 119,37 | 12,40 | 1385 | 38,20 | 1 Stück | - | |
| 810 12 315 TE | 133,80 | 14,00 | 1544 | 34,25 | 1 Stück | - | |
| 810 12 316 TE | 155,70 | 16,00 | 1798 | 29,43 | 1 Stück | - | |
| 810 12 317 TE | 173,50 | 18,00 | 1993 | 26,55 | 1 Stück | - | |
| 810 12 318 TE | 193,70 | 20,00 | 2239 | 23,63 | 1 Stück | - | |
| 810 12 319 TE | 227,00 | 23,00 | 2618 | 20,20 | 1 Stück | - | |
| 810 12 320 TE | 244,50 | 25,00 | 2810 | 18,83 | 1 Stück | - | |
| 810 12 321 TE | 266,30 | 27,00 | 3070 | 17,23 | 1 Stück | - | |

Auslauf

IndorTec® THERM-E

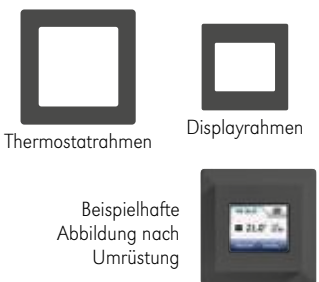





| | Art. Nr. | Ausführung | Verkaufs- einheit | logistische Einheit | |
|--|----------|------------|----------------------|------------------------|--|
|--|----------|------------|----------------------|------------------------|--|

Steuerung

| | | |
|---|---|--|
| IndorTec® THERM-E TS Smart Thermostat inkl. Bodenfühler <div>  </div> | <ul style="list-style-type: none"> ■ Programmierbares Touchscreen Thermostat, 100-240 V AC, 50/60 Hz ■ Inkl. WiFi – Bedienung über App möglich. Optional Sprachsteuerung über Amazon Alexa oder Google Assistant ■ Inkl. Boden- und Raumfühler, NTC (12 KΩ), 3 m lang ■ Geeignet für alle Belagsarten ■ Abmessungen (H/B/T): 84/84/40 mm (21,8 mm Tiefe) ■ Unterputzmontage ■ Funkfrequenz : 2,4 GHz ■ WIFI: IEEE 802.11 b/g/n - 2.4 GHz ■ Sicherheitsstandard: WPA/WPA2 |  <div>820 12 306 TE</div> <div>Smart Thermostat EU, 230 V</div> <div>1 Stück</div> <div>–</div> |
| IndorTec® THERM-E TD Touchscreen Thermostat inkl. Bodenfühler <div>  </div> | <ul style="list-style-type: none"> ■ Programmierbares Touchscreen Thermostat, 100-240 V AC, 50/60 Hz ■ Inkl. Boden- und Raumfühler, NTC (12 KΩ), 3 m lang ■ Geeignet für alle Belagsarten ■ Abmessungen (H/B/T): 84/84/40 mm (21,8 mm Tiefe) ■ Unterputzmontage |  <div>820 12 301 TE</div> <div>Touch-Thermostat EU, 230 V</div> <div>1 Stück</div> <div>–</div> |
| IndorTec® THERM-E TM+ Manuelles Display-Thermostat inkl. Bodenfühler <div>  </div> | <ul style="list-style-type: none"> ■ Manuelles Display-Thermostat, 230 -240 V AC, 50/60 Hz ■ On/Off-Regler erfüllt die Ökodesign-Richtlinie ■ Inkl. Boden- und Raumfühler, NTC (12 KΩ), 3 m lang ■ Geeignet für Fliesen, Steinzeug, Keramik und Naturstein ■ Abmessungen (H/B/T): 84/84/40 mm (20 mm Tiefe) ■ Unterputzmontage |  <div>820 12 305 TE</div> <div>Manueller Display-Thermostat EU, 230 V</div> <div>1 Stück</div> <div>–</div> |
| IndorTec® THERM-E BA Blendenset anthrazit <div>  </div> | <ul style="list-style-type: none"> ■ Als Set – bestehend aus Rahmen und Blende ■ Zum Umrüsten der Thermostate IndorTec® THERM-E TS Smart und IndorTec® THERM-E TD |  <div>820 12 307 TE</div> <div>IndorTec® THERM-E BA Blendenset anthrazit</div> <div>1 Stück</div> <div>–</div> |
| IndorTec® THERM-E BF Bodenfühler <div>  </div> | <ul style="list-style-type: none"> ■ In Kombination mit den Thermostaten IndorTec® THERM-E TD und IndorTec® THERM-E TS Smart einsetzbar ■ NTC (12 KΩ) ■ Die Bodenfühler werden mit den System-Thermostaten verbunden und gewährleisten die Einhaltung der zulässigen Oberflächentemperatur von Bodenbelägen. |  <div>820 12 303 TE</div> <div>schwarz, 3 m lang</div> <div>1 Stück</div> <div>–</div> |

| | Art. Nr. | Ausführung | Verkaufs- einheit | logistische Einheit | |
|--|----------|------------|----------------------|------------------------|--|
|--|----------|------------|----------------------|------------------------|--|

Zubehör

| | | | | | |
|--|---|------------------------------------|------------|---|--|
| AquaDrain® RD Randdämmstreifen mit SK-Fuß  | <ul style="list-style-type: none"> ■ Mit selbstklebendem Fuß ■ Verhindert kraftschlüssiges Einspannen des Belages ■ Einbau zwischen aufgehenden Bauteilen und IndorTec® FLEXBONE-VA ■ Einfaches Zuschneiden auf benötigte Höhe durch Schnittlinien im Abstand von 10 mm  | | | | |
| | 108 80 303 RD | Rollen, 80 x 40 x 8 mm (H x B x D) | Rolle/20 m | - | |
| AquaDrain® UB Universalband  | <ul style="list-style-type: none"> ■ 3-in-1 Band einsetzbar als Stoßabdeckung, Bewegungsfugenband und als Fugenabdeckstreifen ■ Überdeckt die Fugen der Entkopplungs- und Trägermatten ■ Mittige Perforierung zum Abtrennen  | | | | |
| | 108 80 208 UB | Rollen, Breite 60 mm (2 x 30 mm) | Rolle/25 m | - | |
| AquaDrain® Drainmattenschere  | <ul style="list-style-type: none"> ■ Robustes und praktisches Werkzeug zum einfachen und exakten Zuschneiden aller AquaDrain®, IndorTec® FLEXBONE, IndorTec® THERM-E/C und Watec® Drainrollen/-platten sowie DiProtec® SDB Schnelldichtbahn  | | | | |
| | 108 80 801 DS | Edelstahl mit gummierten Griffen | 1 Stück | - | |

Komplettset

IndorTec® THERM-E

Komplettset



+



TD

+



TS Smart



oder









■ Wählen Sie Ihr individuelles THERM-E-Paket aus mit Smart Thermostat oder Touch Thermostat (inkl. Boden- und Raumfühler, NTC (12 KΩ), 3 m lang)

■ Inklusive 1 Stück Unterputzdose, 1 Stück Hohlwanddose und 3 m Leerrohr



1 Set



ab 2 Sets

| Artikel Nr. | Anzahl Platten | Entkoppelte Fläche in m² | Beheizte Fläche in m² | Verkaufseinheit | logistische Einheit | empf. VK-Preis zzgl. MwSt. |
|---|----------------|--------------------------|-----------------------|-----------------|---------------------|----------------------------|
| mit IndorTec® THERM-E TD Touchscreen Thermostat | | | | | | |
| 810 13 301 TD | 3 | 2,3 m² | 1,4 m² | 1 Stück | - | |
| 810 13 303 TD | 5 | 3,9 m² | 2,6 m² | 1 Stück | - | |
| 810 13 304 TD | 6 | 4,6 m² | 3,3 m² | 1 Stück | - | |
| 810 13 305 TD | 7 | 5,4 m² | 3,9 m² | 1 Stück | - | |
| 810 13 306 TD | 8 | 6,2 m² | 4,5 m² | 1 Stück | - | |
| 810 13 307 TD | 10 | 7,7 m² | 5,1 m² | 1 Stück | - | |
| mit IndorTec® THERM-E TS Smart Thermostat | | | | | | |
| 810 13 301 TW | 3 | 2,3 m² | 1,4 m² | 1 Stück | - | |
| 810 13 303 TW | 5 | 3,9 m² | 2,6 m² | 1 Stück | - | |
| 810 13 304 TW | 6 | 4,6 m² | 3,3 m² | 1 Stück | - | |
| 810 13 305 TW | 7 | 5,4 m² | 3,9 m² | 1 Stück | - | |
| 810 13 306 TW | 8 | 6,2 m² | 4,5 m² | 1 Stück | - | |
| 810 13 307 TW | 10 | 7,7 m² | 5,1 m² | 1 Stück | - | |

Die Carbon-Wandheizung

Flexibel einsetzbar, dünn-schichtig, reaktionsschnell



Das IndorTec® THERM-C Komplettssystem

- 1 IndorTec® THERM-C PET Folie
- 2 Zuleitung zum Transformator
- 3 IndorTec® THERM-C Transformator
- 4 Zuleitung vom Transformator zum Thermostat
- 5 IndorTec® THERM-E TD Touchscreen-Thermostat EU, 230 V, mit Schaltrelais
- 6 Temperaturfühler

IndorTec® THERM-C ist eine patentierte, dünn-schichtige Niedervolt-Wandheizung, die multifunktional unter Fliesen und Putzsystemen eingesetzt werden kann. Dank werkseitig montierter Zuleitung ist eine schnelle Verarbeitung und der einfache Anschluss ohne zusätzliche Elektroinstallation möglich. Vor allem in der Sanierung kann die Wandheizung jederzeit ohne großen Aufwand nachgerüstet werden. Die Steuerung von IndorTec® THERM-C erfolgt mit einem programmierfähigen, digitalen Touch-Thermostat.

Vorteile

- **Dünnschichtiger Aufbau:** Daher schnelle Reaktionszeit und hohe, gleichmäßige Wärmeabgabe
- **Geringe Einbauhöhe:** Ermöglicht einfaches Nachrüsten bei der Sanierung wie auch im Neubau
- **Flexible Installation im Wandbereich, als unsichtbarer Handtuchwärmer oder als Zusatzheizung** (z.B. in der Dusche)
- **Vlieskaschierte und haftungsoptimierte Carbon-Folie** für den sicheren Einsatz unter Fliesen und Putzsystemen
- **Individuell kürzbar**
- **Im Komplettsset**
- **Einfacher Anschluss ohne zusätzliche Elektroinstallation:** dank werkseitig montierter Zuleitung an der Heizfolie

Verarbeitungsinformationen

Einsatzbereich:

- Zum Beheizen/Temperieren im Wandbereich (z. B. Dusche) und/oder als unsichtbarer Handtuchwärmer

Geeignete Untergründe:







- Mauerwerk, Ständerwände mit Holz oder Gipskarton, alte Wandbeläge

Untergrund-Anforderung:

- Untergründe müssen eben und tragfähig sein

Beläge:

- Ideal für Beläge aus Keramik/Naturstein, Spachtelmassen und Putzsysteme

| | Art. Nr. | Ausführung | Verkaufs- einheit | logistische Einheit | |
|---|---------------|--|------------------------------|---|--|
| IndorTec® THERM-C Carbon-Wandheizungsset  | | Set, bestehend aus <ol style="list-style-type: none"> ① PET- Folie mit Carbonfasern, beidseitig vliesbeschichtet mit werkseitig montierter Zuleitung, 2,20 m x 0,59 m; 0,4 mm dick ② Sicherheitstransformator 300 W, 230 V AC 50/60 Hz - 24 V AC 12,5 A, IP 56, CE-Kennzeichen, nach EN 61558-2-6 und Europäischer Niederspannungsrichtlinie 2014/35/EU, RoHS 2011/65/EU ③ Zwillingsanschlussleitung, 2 x 2,5 mm² in 10 m Länge zum individuellen Kürzen. Das Kabel und die passenden Verbinder verbinden die Heizfolie mit dem Transformator ④ Thermostat Touch TD siehe Seite 126, inkl. Temperaturfühler ⑤ Schaltrelais: 1 Wechsler potenzialfrei, 10 A/250 V stromsparendes, platzsparend in Unterputz- oder Hohlwanddose zu installieren Für größere Wandflächen, auf Anfrage optional verfügbar. | |  1-3 Set  ab 4 Sets | |
| | 830 10 100 TC | Wandheizungsset 1,32 m ² | 1 Stück | - | |
| IndorTec® THERM-E Wärmebarriere  | | <ul style="list-style-type: none"> ■ Druckfeste und Feuchteresistente Wärmebarriere aus 3-schichtigem PET, vlieskaschiert für eine gute Haftung zum Untergrund ■ Erhöht die Heizleistung und die Abstrahlung und verbessert somit die Wärmeabgabe in den Belag; bildet zeitgleich eine Barriere zu kalten Untergründen (z. B. Keller) ■ optimierter Materialmix, daher einfaches Zuschneiden mit dem Cuttermesser | |  | |
| | 820 10 150 TE | Platte 2 mm, 1,00 x 0,60 m | Platte à 0,60 m ² | Palette/240 m ² | |
| AquaDrain® Drainmattenschere  | | <ul style="list-style-type: none"> ■ Robustes und praktisches Werkzeug zum einfachen und exakten Zuschneiden aller AquaDrain®, IndorTec® FLEXBONE, IndorTec® THERM-E/C und Watec® Drainrollen/-platten sowie DiProtec® SDB Schnelldichtbahn | |  | |
| | 108 80 801 DS | Edelstahl mit gummierten Griffen | 1 Stück | - | |

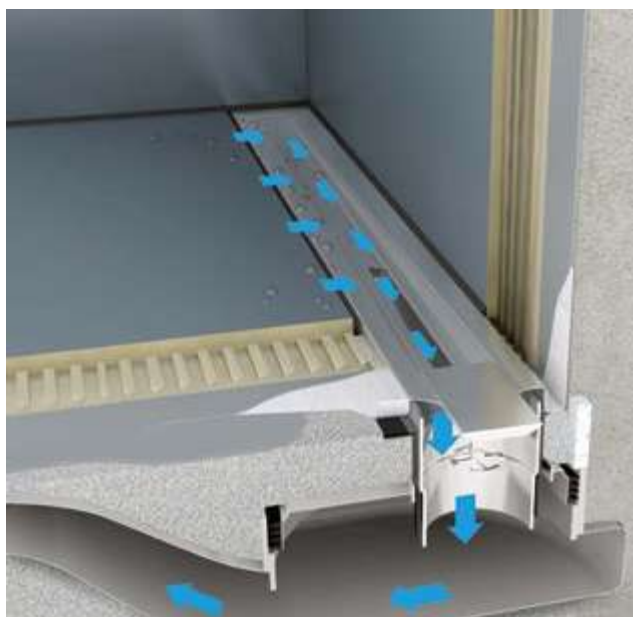

Flexibel ablängbare, ultra flache Design-Duschrinne für einzigartige Gestaltungsfreiheit.



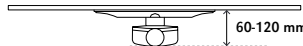
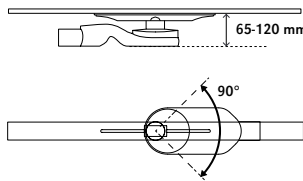

Das IndorTec® FLEXDRAIN-ID Duschrinnensystem aus hochwertigem Edelstahl macht die Gestaltung barrierefreier Duschen so individuell, flexibel und einfach wie nie. Dank rahmenlosem Design ist die Duschrinne individuell ablängbar. Mit den flexibel wählbaren und verstellbaren Ablauftöpfen und einer Aufbauhöhe ab 20 mm (senkrecht) bzw. 60 mm (waagrecht) ist das System für nahezu jede Einbausituation geeignet. Zudem ermöglicht der schmale Andichtflansch, mit werkseitig angebrachter Dichtmanschette, auch einen Einbau direkt an der Wand, was oftmals von der Bauherrschaft gewünscht wird.

Vorteile

- **Maximale Flexibilität durch Ablängbarkeit**
bis auf 400 mm – dank rahmenlosem Design.
- **Maximale Designfreiheit**
dank stufenlos höhenverstellbarer Edelstahlaufgabe –
dadurch geeignet für Beläge bis 30 mm Höhe.
 - erhältlich in Edelstahl gebürstet, anthrazit oder bronze
 - mit integriertem Rinnengefälle und reinigungsfreundlichem Edelstahl-Haarsieb.
- **Geringe Aufbauhöhe**
individuell anpassbar durch in der Höhe kürzbaren Grundkörper:
 - 60 – 100 mm (waagerechter, niedriger Ablauftopf)
 - 80 – 120 mm (waagerechter, hoher Ablauftopf)
 - ab 20 mm (senkrechter Ablauftopf)
- **Erhältlich mit drei Ablauftöpfen**
um unterschiedliche Einbausituationen und Anforderungen zu erfüllen. Niedrige Bauweise mit integriertem Geruchsverschluss.
- **Einfach und Sicher – auch direkt an der Wand**
dank Grundkörper mit schmalen Andichtflansch und einer Estrichabziehlehre für den Einbau mittig in der Duschfläche oder an der Wand. Maximale Sicherheit durch werkseitig thermisch verschweißte Dichtmanschette.
- **Erhältlich in vier Längen:**
800 / 1.000 / 1.200 / 1.600 mm

| | Art. Nr. | Ausführung Einbauhöhe x Länge | Verkaufs- einheit | logistische Einheit | | | | | | | | | | | | | | | | | | | | | | | | | | | | | | |
|---|---|----------------------------------|------------------------------|------------------------|---------------------------------|-----------|--------------------------------|--|------------------------------|--|---------------------------------|-------------|-------|--------|-------|--------|-------|------------------------|----------|----------|----------|----------|----------|------------------------|----------|----------|----------|----------|----------|-----------------|-------|--|-------|--|
| <div>IndorTec® FLEXDRAIN-ID Duschrinnen-System</div> <div></div> <div>Einbauhöhen: Ablauf nach vorne  </div> | <ul style="list-style-type: none">■ Material: Grundkörper PP, Auflage Edelstahl Werkstoff Nr.1.4301 gebürstet■ Ablängbare Edelstahlauflege mit integriertem Gefälle und rückseitigem Vlies zum einfachen Verkleben mit dem Untergrund (kürzbar bis 400 mm)■ Integriertes, herausnehmbares Edelstahl-Haarsieb■ 4 Längen: 800 mm / 1.000 mm / 1.200 mm / 1.600 mm, Breite: 50 mm■ 3 Ablauftöpfe mit normgerechtem DN50 Anschluss: senkrecht für Aufbauhöhe ab 20 mm, waagrecht 60 - 100 mm bzw. 80 - 120 mm – Ablauftöpfe in alle Richtungen verstellbar■ Sperrwasserhöhe bis 50 mm■ Grundkörper mit werkseitiger Dichtmanschette, thermisch verschweißt■ Mitgeliefertes Zubehör: Reinigungsbürste und Heber für Haarsiebabdeckung <div>1-4 Stück  ab 5 Stück </div> | | | | | | | | | | | | | | | | | | | | | | | | | | | | | | | | | |
| | Ablaufleistung, gemäß DIN EN 1253 <table><tr><th>Ablauftyp</th><th colspan="2">Flacher Ablauftopf 60 - 100 mm</th><th colspan="2">Hoher Ablauftopf 80 - 120 mm</th><th>Senkrechter Ablauftopf ab 20 mm</th></tr><tr><td>Einbauhöhe*</td><td>60 mm</td><td>100 mm</td><td>80 mm</td><td>120 mm</td><td>20 mm</td></tr><tr><td>Wasseranstauhöhe 10 mm</td><td>0,27 l/s</td><td>0,31 l/s</td><td>0,29 l/s</td><td>0,34 l/s</td><td>0,54 l/s</td></tr><tr><td>Wasseranstauhöhe 20 mm</td><td>0,49 l/s</td><td>0,59 l/s</td><td>0,57 l/s</td><td>0,68 l/s</td><td>0,90 l/s</td></tr><tr><td>Sperrwasserhöhe</td><td colspan="2">30 mm</td><td colspan="2">50 mm</td><td>32 mm</td></tr></table> <p>*siehe Bild, Einbauhöhen</p> | | | | | Ablauftyp | Flacher Ablauftopf 60 - 100 mm | | Hoher Ablauftopf 80 - 120 mm | | Senkrechter Ablauftopf ab 20 mm | Einbauhöhe* | 60 mm | 100 mm | 80 mm | 120 mm | 20 mm | Wasseranstauhöhe 10 mm | 0,27 l/s | 0,31 l/s | 0,29 l/s | 0,34 l/s | 0,54 l/s | Wasseranstauhöhe 20 mm | 0,49 l/s | 0,59 l/s | 0,57 l/s | 0,68 l/s | 0,90 l/s | Sperrwasserhöhe | 30 mm | | 50 mm | |
| Ablauftyp | Flacher Ablauftopf 60 - 100 mm | | Hoher Ablauftopf 80 - 120 mm | | Senkrechter Ablauftopf ab 20 mm | | | | | | | | | | | | | | | | | | | | | | | | | | | | | |
| Einbauhöhe* | 60 mm | 100 mm | 80 mm | 120 mm | 20 mm | | | | | | | | | | | | | | | | | | | | | | | | | | | | | |
| Wasseranstauhöhe 10 mm | 0,27 l/s | 0,31 l/s | 0,29 l/s | 0,34 l/s | 0,54 l/s | | | | | | | | | | | | | | | | | | | | | | | | | | | | | |
| Wasseranstauhöhe 20 mm | 0,49 l/s | 0,59 l/s | 0,57 l/s | 0,68 l/s | 0,90 l/s | | | | | | | | | | | | | | | | | | | | | | | | | | | | | |
| Sperrwasserhöhe | 30 mm | | 50 mm | | 32 mm | | | | | | | | | | | | | | | | | | | | | | | | | | | | | |
| Edelstahl gebürstet | | | | | | | | | | | | | | | | | | | | | | | | | | | | | | | | | | |
| 614 80 150 ID | ab 20 x 800 mm (Sperrwasserhöhe 32 mm) | | 1 Stück | - | | | | | | | | | | | | | | | | | | | | | | | | | | | | | | |
| 614 80 160 ID | 60 - 100 x 800 mm (Sperrwasserhöhe 30 mm) | | | | | | | | | | | | | | | | | | | | | | | | | | | | | | | | | |
| 614 80 180 ID | 80 - 120 x 800 mm (Sperrwasserhöhe 50 mm) | | | | | | | | | | | | | | | | | | | | | | | | | | | | | | | | | |
| 614 10 150 ID | ab 20 x 1.000 mm (Sperrwasserhöhe 32 mm) | | 1 Stück | - | | | | | | | | | | | | | | | | | | | | | | | | | | | | | | |
| 614 10 160 ID | 60 - 100 x 1.000 mm (Sperrwasserhöhe 30 mm) | | | | | | | | | | | | | | | | | | | | | | | | | | | | | | | | | |
| 614 10 180 ID | 80 - 120 x 1.000 mm (Sperrwasserhöhe 50 mm) | | | | | | | | | | | | | | | | | | | | | | | | | | | | | | | | | |
| 614 12 150 ID | ab 20 x 1.200 mm (Sperrwasserhöhe 32 mm) | | 1 Stück | - | | | | | | | | | | | | | | | | | | | | | | | | | | | | | | |
| 614 12 160 ID | 60 - 100 x 1.200 mm (Sperrwasserhöhe 30 mm) | | | | | | | | | | | | | | | | | | | | | | | | | | | | | | | | | |
| 614 12 180 ID | 80 - 120 x 1.200 mm (Sperrwasserhöhe 50 mm) | | | | | | | | | | | | | | | | | | | | | | | | | | | | | | | | | |
| 614 16 150 ID | ab 20 x 1.600 mm (Sperrwasserhöhe 32 mm) | | 1 Stück | - | | | | | | | | | | | | | | | | | | | | | | | | | | | | | | |
| 614 16 160 ID | 60 - 100 x 1.600 mm (Sperrwasserhöhe 30 mm) | | | | | | | | | | | | | | | | | | | | | | | | | | | | | | | | | |
| 614 16 180 ID | 80 - 120 x 1.600 mm (Sperrwasserhöhe 50 mm) | | | | | | | | | | | | | | | | | | | | | | | | | | | | | | | | | |
| Edelstahl anthrazit – PVD-Veredelt | | | | | | | | | | | | | | | | | | | | | | | | | | | | | | | | | | |
| 614 12 151 ID | ab 20 x 1.200 mm (Sperrwasserhöhe 32 mm) | | 1 Stück | - | | | | | | | | | | | | | | | | | | | | | | | | | | | | | | |
| 614 12 161 ID | 60 - 100 x 1.200 mm (Sperrwasserhöhe 30 mm) | | | | | | | | | | | | | | | | | | | | | | | | | | | | | | | | | |
| 614 12 181 ID | 80 - 120 x 1.200 mm (Sperrwasserhöhe 50 mm) | | | | | | | | | | | | | | | | | | | | | | | | | | | | | | | | | |
| Edelstahl bronze – PVD-Veredelt | | | | | | | | | | | | | | | | | | | | | | | | | | | | | | | | | | |
| 614 12 152 ID | ab 20 x 1.200 mm (Sperrwasserhöhe 32 mm) | | 1 Stück | - | | | | | | | | | | | | | | | | | | | | | | | | | | | | | | |
| 614 12 162 ID | 60 - 100 x 1.200 mm (Sperrwasserhöhe 30 mm) | | | | | | | | | | | | | | | | | | | | | | | | | | | | | | | | | |
| 614 12 182 ID | 80 - 120 x 1.200 mm (Sperrwasserhöhe 50 mm) | | | | | | | | | | | | | | | | | | | | | | | | | | | | | | | | | |

Zubehör für IndorTec® FLEXDRAIN-ID

| | | | | | |
|---|---|-----------------------------|---------|---|--|
| IndorTec® FLEXDRAIN GP Gefälleprofil <div>  <p>Höhe 30 mm</p> <p>2% Gefälle</p> <p>Höhe 5 mm</p> </div> | <ul style="list-style-type: none"> ■ Material: 2 mm Edelstahl gebürstet ■ Zur Verkleidung der seitlichen Wangen von bodengleichen Duschen ■ Verklebung mit DiProtec® FIX-MSP, siehe Seite 109 <div>  </div> | | | | |
| | 610 10 125 FD | Edelstahl gebürstet, 1,25 m | 1 Stück | - | |

Befliesbare, flexibel kürzbare Duschrinnen-Edelstahlauflage für unsichtbare, rahmenloser Fliesenoptik – mit verdeckter Entwässerung.

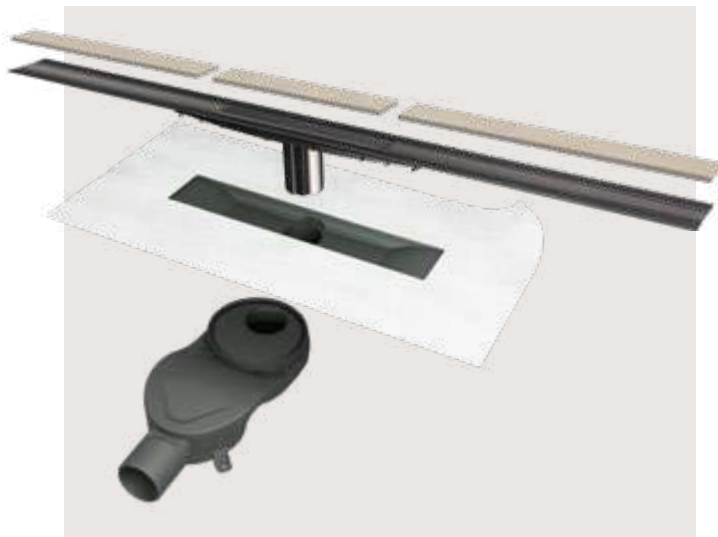

Dank IndorTec® FLEXDRAIN-ID TILE ist die Integration einer Duschrinne in barrierefreie Duschen jetzt nahezu unsichtbar möglich. Die Edelstahlauflage ist komplett befliesbar und dank ihres rahmenlosen Designs trotzdem individuell ablängbar. Das ist einzigartig! Mit den flexibel wählbaren und verstellbaren Ablauftöpfen und einer Aufbauhöhe ab 20 mm (senkrecht) bzw. 60 mm (waagrecht) ist das System für nahezu jede Einbausituation geeignet. Zudem ermöglicht der schmale Andichtflansch, mit werkseitig angebrachter Dichtmanschette, auch einen Einbau direkt an der Wand, was oftmals von der Bauherrschaft gewünscht wird.

Vorteile

- **Komplett individuell befliesbar**
 - Keine Einschränkung der Belagsdicke
 - Einbauhöhe 3 mm über Abdichtungsebene, somit auch für Kleinformat oder Mosaik geeignet
- **Maximale Flexibilität durch Ablängbarkeit**
 - Bis auf 400 mm ablängbar – dank rahmenlosem Design.
- **Maximale Designfreiheit**
 - Kein reflektierendes Edelstahl, dank verdeckter Entwässerungskanäle mit integriertem Gefälle, in Graphit-metallic
- **Geringe Einbauhöhe**
 - Individuell anpassbar durch in der Höhe kürzbaren Grundkörper:
 - 60 – 100 mm (waagerechter, niedriger Ablauftopf)
 - 80 – 120 mm (waagerechter, hoher Ablauftopf)
 - ab 20 mm (senkrechter Ablauftopf)
- **Erhältlich mit drei Ablauftöpfen**
 - Erfüllt unterschiedliche Einbausituationen und Anforderungen. Niedrige Bauweise mit integriertem Geruchsverschluss
- **Einfach und Sicher – auch direkt an der Wand**
 - Dank Grundkörper mit schmalen Andichtflansch und einer Estrichabziehle für den Einbau mittig oder an der Wand. Maximale Sicherheit durch werkseitig thermisch verschweißte Dichtmanschette.
- **Einbau mit oder ohne zweite Entwässerungsebene möglich**
- **Erhältlich in 1.200 x 70 mm**

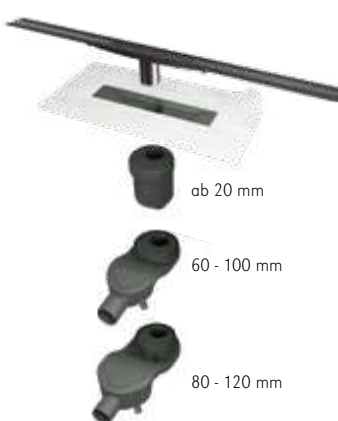
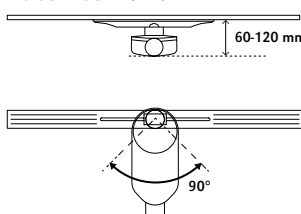
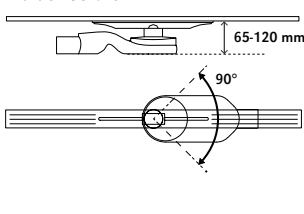
| | Art. Nr. | Ausführung Einbauhöhe x Länge | Verkaufs- einheit | logistische Einheit | | | | | | | | | | | | | | | | | | | | | | | | | | | | | | | |
|--|--|----------------------------------|----------------------|------------------------------|----------|------------------------|--------------------------------|--|------------------------------|--|------------------------|-------------|-------|--------|-------|--------|-------|------------------------|----------|----------|----------|----------|----------|------------------------|----------|----------|----------|----------|----------|-----------------|-------|--|-------|--|-------|
| <div>IndorTec® FLEXDRAIN-ID TILE</div> <div>Duschrinnen-System</div> <div></div> | <ul style="list-style-type: none">■ Material: Grundkörper PP, Auflage Edelstahl V2A■ Befliesbare, ablängbare Edelstahlauflege in Graphit-Metallic mit integriertem Gefälle und rückseitigem Vlies zum einfachen Verkleben mit dem Untergrund■ Integriertes, befliesbares Edelstahl-Haarsieb mit Haarfänger■ Abmessung: Länge 1.200 mm (auf bis zu 400 mm ablängbar), Breite 70 mm■ 3 Ablauftöpfe mit normgerechtem DN50 Anschluss: senkrecht für Aufbauhöhe ab 20 mm, waagrecht 60 - 100 mm bzw. 80 - 120 mm - Ablauftöpfe in alle Richtungen drehbar■ Sperrwasserhöhe bis 50 mm■ Grundkörper mit werkseitiger Dichtmanschette, thermisch verschweißt■ Mitgeliefertes Zubehör: Reinigungsbürste und Heber für Haarsiebabdeckung | | | | | | | | | | | | | | | | | | | | | | | | | | | | | | | | | | |
| | <div><div>Einbauhöhen</div><div><div>Ablauf nach vorne</div><div></div></div><div><div>Ablauf seitlich</div><div></div></div></div> | | | | | | | | | | | | | | | | | | | | | | | | | | | | | | | | | | |
| | <div>Ablaufleistung, gemäß DIN EN 1253 (bei beidseitiger Entwässerungsöffnung von mind. 5 mm)</div> <table><tr><th>Ablauftyp</th><th colspan="2">Flacher Ablauftopf 60 - 100 mm</th><th colspan="2">Hoher Ablauftopf 80 - 120 mm</th><th>Senkrechter Ablauftopf</th></tr><tr><td>Einbauhöhe*</td><td>60 mm</td><td>100 mm</td><td>80 mm</td><td>120 mm</td><td>20 mm</td></tr><tr><td>Wasseranstauhöhe 10 mm</td><td>0,55 l/s</td><td>0,63 l/s</td><td>0,56 l/s</td><td>0,63 l/s</td><td>0,75 l/s</td></tr><tr><td>Wasseranstauhöhe 20 mm</td><td>0,60 l/s</td><td>0,74 l/s</td><td>0,66 l/s</td><td>0,76 l/s</td><td>1,11 l/s</td></tr><tr><td>Sperrwasserhöhe</td><td colspan="2">30 mm</td><td colspan="2">50 mm</td><td>32 mm</td></tr></table> <div>*siehe Bild, Einbauhöhen</div> | | | | | Ablauftyp | Flacher Ablauftopf 60 - 100 mm | | Hoher Ablauftopf 80 - 120 mm | | Senkrechter Ablauftopf | Einbauhöhe* | 60 mm | 100 mm | 80 mm | 120 mm | 20 mm | Wasseranstauhöhe 10 mm | 0,55 l/s | 0,63 l/s | 0,56 l/s | 0,63 l/s | 0,75 l/s | Wasseranstauhöhe 20 mm | 0,60 l/s | 0,74 l/s | 0,66 l/s | 0,76 l/s | 1,11 l/s | Sperrwasserhöhe | 30 mm | | 50 mm | | 32 mm |
| | Ablauftyp | Flacher Ablauftopf 60 - 100 mm | | Hoher Ablauftopf 80 - 120 mm | | Senkrechter Ablauftopf | | | | | | | | | | | | | | | | | | | | | | | | | | | | | |
| | Einbauhöhe* | 60 mm | 100 mm | 80 mm | 120 mm | 20 mm | | | | | | | | | | | | | | | | | | | | | | | | | | | | | |
| Wasseranstauhöhe 10 mm | 0,55 l/s | 0,63 l/s | 0,56 l/s | 0,63 l/s | 0,75 l/s | | | | | | | | | | | | | | | | | | | | | | | | | | | | | | |
| Wasseranstauhöhe 20 mm | 0,60 l/s | 0,74 l/s | 0,66 l/s | 0,76 l/s | 1,11 l/s | | | | | | | | | | | | | | | | | | | | | | | | | | | | | | |
| Sperrwasserhöhe | 30 mm | | 50 mm | | 32 mm | | | | | | | | | | | | | | | | | | | | | | | | | | | | | | |
| 614 12 153 ID | ab 20 x 1.200 mm (Sperrwasserhöhe 32 mm) | 1 Stück | - | | | | | | | | | | | | | | | | | | | | | | | | | | | | | | | | |
| 614 12 163 ID | 60 - 100 x 1.200 mm (Sperrwasserhöhe 30 mm) | 1 Stück | - | | | | | | | | | | | | | | | | | | | | | | | | | | | | | | | | |
| 614 12 183 ID | 80 - 120 x 1.200 mm (Sperrwasserhöhe 50 mm) | 1 Stück | - | | | | | | | | | | | | | | | | | | | | | | | | | | | | | | | | |

Zubehör für IndorTec® FLEXDRAIN-ID

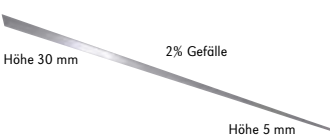
| | | | | | |
|--|--|-----------------------------|---------|---|--|
| IndorTec® FLEXDRAIN GP Gefälleprofil <div>  </div> | <ul style="list-style-type: none"> Material: 2 mm Edelstahl gebürstet Zur Verkleidung der seitlichen Wangen von bodengleichen Duschen Verklebung mit DiProtec® FIX-MSP, siehe Seite 109 | | | | |
| | 610 10 125 FD | Edelstahl gebürstet, 1,25 m | 1 Stück | - | |

| | | | | | |
|--|--|---------------------------------|--------------------------------|---|------------|
| DiProtec® FIX-MSP Spezial-Dichtstoff MS Polymer schwarz <div>  </div> | <ul style="list-style-type: none"> Lösemittelfrei - silikonfrei - spannungsausgleichend Auf leicht feuchten Untergründen einsetzbar Stärkste Klebekraft und perfekte Anhaftung an Metall, Holz, Polystyrolkunststoffen und pulverbeschichteten Profilen sowie auf mineralischen Untergründen <div> Einsatzbereiche: <ul style="list-style-type: none"> Verkleben von Naturstein und keramischen Belägen auf die IndorTec® FLEXDRAIN-ID TILE Edelstahlauflege Einkleben von Naturstein und keramischen Belägen in die IndorTec® FLEXDRAIN Fliesenmulde Als Montageklebstoff zur Fixierung der äußeren Beläge auf AquaDrain® FS Fixierplatte, sowie auf der TerraMaxx® RS Schubsicherung, dem TerraMaxx® RS Randabschlusshalter und auf dem TerraMaxx® TSL Randträger Verklebung der ProRin® Rinnenblenden mit den ProFin® Systemprofilen </div> | | | | |
| | 500 30 110 FX | Kartusche, 310 ml, schwarz | 1 Stück/Karton-inhalt 20 Stück | - | NEU |
| | 500 30 120 FX | Schlauchbeutel, 580 ml, schwarz | 1 Stück/Karton-inhalt 12 Stück | - | |

Duschrinnen-System mit zweiter Entwässerungsebene und innovativer integrierter Andichttechnologie.



IndorTec® FLEXDRAIN ist ein innovatives, ultraflaches Duschrinnen-System, das über eine einzigartige zweite Entwässerungsebene verfügt. Dadurch wird über die Fugen in die Konstruktion eindringendes Sickerwasser sicher in die Duschrinne abgeführt und Schäden durch Sickerwasser-Stau werden verhindert.

Vorteile

- **Maximale Sicherheit durch zweite Entwässerungsebene.**
Führt auch Sickerwasser in der Konstruktion sicher ab.
- **Maximale Flexibilität reduziert Variantenvielfalt.**
 - durch werkseitig aufgebrachte Dichtmanschette mit schmalen Klebeflansch – ermöglicht universellen Einsatz auch im Eck- und Wandbereich.
 - durch Wendeauflage, die sowohl als Fliesenmulde wie auch als Edelstahlabdeckung einsetzbar ist.
 - durch integrierten Fixbau-Adapter.
- **Bauhöhe** 62 mm, Ablaufleistung 0,5 l/s für die Sanierung
- **Erhältlich in drei Längen:** 750 mm/950 mm/1150 mm und **einer Rahmenhöhe:** für Fliesen und Mosaik 11 mm.
- **Individuelle Sonderlängen** von 250 bis 1500 mm.
- **Hygienische** Edelstahlkonstruktion, integriertes Rinnengefälle zum Abfluß und reinigungsfreundlich konstruiertem Geruchsverschluß.

Systemaufbau

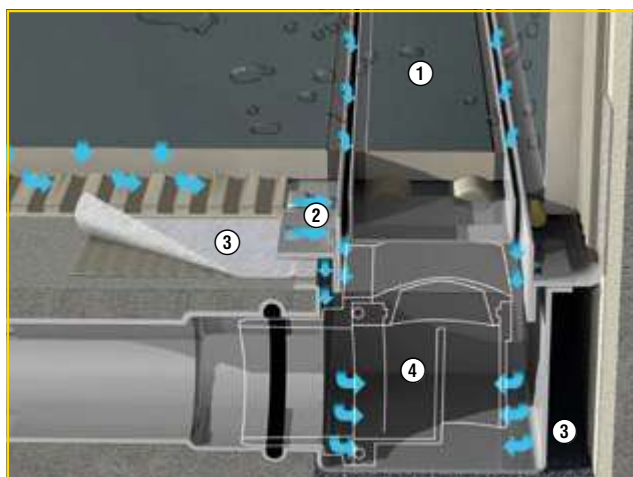

Bestehend aus Rinnenkörper mit Geruchsverschluß, Dichtmanschette und integriertem Fixbau-Adapter, Drainrahmen und Wendeauflage. Komplett einbaufertig vormontiert. Alle Metallteile aus hochwertigem und reinigungsfreundlichem Edelstahl.







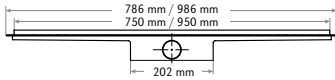
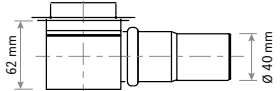

- 1 2-in-1 Wendeauflage
- 2 Zweite Entwässerungsebene: Edelstahl-Drainrahmen mit verdeckten Entwässerungsschlitzen
- 3 Edelstahl-Rinnenkörper mit werkseitig aufgebrachter Dichtmanschette mit 11 mm schmalen Klebeflansch
- 4 Ab 62 mm bei waagerechtem Anschluss an Flexrohr (0,5 l/s Ablaufleistung)

| | Art. Nr. | Ausführung | Verkaufs- einheit | logistische Einheit | |
|--|----------|------------|----------------------|------------------------|--|
|--|----------|------------|----------------------|------------------------|--|

IndorTec® FLEXDRAIN mit waagrechtem Ablauf

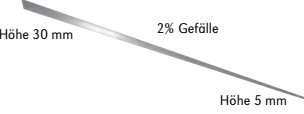
| | | | | | |
|---|--|--|--|---|--|
| IndorTec® FLEXDRAIN Duschrinne    | <ul style="list-style-type: none"> ■ Material: Rinnenkörper Edelstahl, Rahmen/Wendeauflage Edelstahl gebürstet ■ 2 Längen: 750mm/950 mm ■ Rahmenhöhe: 11 mm für Fliesen und Mosaik (gemäß Verlegeempfehlung) ■ Aufbauhöhe 62 mm = 0,5 l/s; Sperrwasserhöhe 30 mm ■ Herausnehmbarer Geruchsverschluss aus hochwertigem Kunststoff - leicht zu reinigen ■ Einbaufertig mit integriertem Fixbau-Adapter ■ Beweglichkeit des Drainrahmens bietet entsprechende Anpassung an das Fliesenrastermaß +/- 5 mm | | 1-4 Stück  ab 5 Stück  | | |
| | 610 75 111 FD | 62/11 x 750 mm Für Fliesen und Mosaik | 1 Stück | - | |
| | 610 95 111 FD | 62/11 x 950 mm Für Fliesen und Mosaik | 1 Stück | - | |

Zubehör für IndorTec® FLEXDRAIN

| | | | | | |
|--|--|----------------------------|---|---|--|
| IndorTec® FLEXDRAIN FR Flexrohr  | <ul style="list-style-type: none"> ■ Hochwertiger Kunststoff ■ Erleichtert den Anschluss an den Ablauf, unterschiedliche Rohrbögen nicht mehr erforderlich ■ Rohrrinnenseite ist glatt, erleichtert eine gründliche Reinigung mit der Rohrreinigungsspirale ■ Länge 750 mm, Zugang DN 40, Abgang DN 40 oder DN 50 (durch Ablängen des Endstücks) | |  | | |
| | 610 10 130 FD | DN 40 -> DN 50, L = 750 mm | 1 Stück | - | |
| IndorTec® FLEXDRAIN GP Gefälleprofil  | <ul style="list-style-type: none"> ■ Material: 2 mm Edelstahl gebürstet ■ Zur Verkleidung der seitlichen Wangen von bodengleichen Duschen ■ Verklebung mit DiProtec® FIX-MSP, siehe Seite 109 | |  | | |
| | 610 10 125 FD | 1,25 m | 1 Stück | - | |
| IndorTec® FLEXDRAIN EA Eckabdichtung  | <ul style="list-style-type: none"> ■ Zur sicheren Eindichtung bei bodengleichen Duschen ■ Innenecken vorgefertigt linke und rechte Variante ■ Material PE Folie, beidseitig vlieskaschiert ■ Höhe der Abstufung = 20 mm | |  | | |
| | 600 10 130 EA | links | 1 Stück | - | |
| | 600 10 131 EA | rechts | | | |

Das einfache Nivelliersystem

für die sichere und schnelle Ausrichtung von Fliesen, Keramikelementen und Naturstein.



Das IndorTec® FN Nivelliersystem richtet Fliesen und Platten, auch Großformate, akkurat zueinander aus. Unebenheiten durch Überzähne gehören der Vergangenheit an. Die Anwendung ist ausgesprochen einfach in nur 3 Handgriffen: Aufstecken, Arretieren, durch Drehung fixieren. IndorTec® FN verankert sich in der offenen Fuge, dadurch verursacht es keinerlei Kratzer oder Abdrücke auf der Belagsoberfläche.

Vorteile

- **Einfaches Fliesen-Nivelliersystem** für gleichmäßig ausgerichtete Bodenbeläge.
- **Verhindert Kanten und Überstände im Belag.**
- **Verursacht keine Kratzer oder Abdrücke** auf der Belagsoberfläche.
- **Einheitliches Belagsniveau mit nur 3 Handgriffen:**
1. Aufstecken, 2. Arretieren, 3. durch Drehung Fixieren.
- **Zughauben wieder verwendbar**

Plattendicke

| Variante | Fugenbreite | Plattendicke |
|-----------------|-------------|--------------|
| IndorTec® FN | 1,5 mm | 3 – 15 mm |
| IndorTec® FN | 2 + 3 mm | 3 – 20 mm |
| IndorTec® FN-XT | 3 mm | 21 – 40 mm |

Ca. Verbrauchsmenge der Gewindelaschen pro m² bei Plattendicke:

| | | FLIESENBREITE in cm | | | | | | | | | | | | | | | | | |
|---------------------|-----|---------------------|-----|-----|----|-----|-----|-----|----|----|----|----|----|----|----|----|-----|-----|-----|
| | | 10 | 15 | 20 | 25 | 30 | 35 | 40 | 45 | 50 | 55 | 60 | 65 | 70 | 80 | 90 | 100 | 110 | 120 |
| FLIESEN-LÄNGE in cm | 10 | 200 | 133 | 100 | 80 | 100 | 100 | 100 | 89 | 80 | 73 | 75 | 69 | 71 | 69 | 61 | 60 | 59 | 54 |
| | 15 | 133 | 89 | 67 | 53 | 44 | 67 | 67 | 59 | 53 | 48 | 50 | 46 | 48 | 46 | 41 | 40 | 39 | 36 |
| | 20 | 100 | 67 | 50 | 40 | 40 | 50 | 50 | 44 | 40 | 36 | 37 | 35 | 36 | 34 | 31 | 30 | 30 | 27 |
| | 25 | 80 | 53 | 40 | 32 | 38 | 40 | 40 | 36 | 32 | 29 | 30 | 28 | 29 | 28 | 24 | 24 | 24 | 24 |
| | 30 | 100 | 44 | 40 | 38 | 33 | 29 | 33 | 30 | 27 | 24 | 25 | 23 | 24 | 23 | 20 | 20 | 20 | 18 |
| | 35 | 100 | 67 | 50 | 40 | 29 | 28 | 29 | 25 | 23 | 21 | 21 | 20 | 20 | 20 | 17 | 17 | 17 | 15 |
| | 40 | 100 | 67 | 50 | 40 | 33 | 29 | 25 | 22 | 20 | 18 | 19 | 17 | 18 | 17 | 15 | 15 | 15 | 14 |
| | 45 | 89 | 59 | 44 | 36 | 30 | 25 | 22 | 20 | 18 | 16 | 17 | 15 | 16 | 15 | 14 | 13 | 13 | 12 |
| | 50 | 80 | 53 | 40 | 32 | 27 | 23 | 20 | 18 | 16 | 15 | 15 | 14 | 14 | 14 | 12 | 12 | 12 | 11 |
| | 55 | 73 | 48 | 36 | 29 | 24 | 21 | 18 | 16 | 15 | 13 | 14 | 13 | 13 | 12 | 11 | 11 | 11 | 10 |
| | 60 | 75 | 50 | 37 | 30 | 25 | 21 | 19 | 17 | 15 | 14 | 13 | 12 | 12 | 11 | 10 | 10 | 10 | 9 |
| | 65 | 69 | 46 | 35 | 28 | 23 | 20 | 17 | 15 | 14 | 13 | 12 | 11 | 11 | 11 | 9 | 9 | 9 | 8 |
| | 70 | 71 | 48 | 36 | 29 | 24 | 20 | 18 | 16 | 14 | 13 | 12 | 11 | 10 | 10 | 9 | 9 | 8 | 8 |
| | 80 | 69 | 45 | 34 | 28 | 23 | 20 | 17 | 15 | 14 | 12 | 11 | 11 | 10 | 9 | 8 | 8 | 7 | 7 |
| | 90 | 61 | 41 | 31 | 24 | 20 | 17 | 15 | 14 | 12 | 11 | 10 | 9 | 9 | 8 | 7 | 7 | 7 | 6 |
| | 100 | 60 | 40 | 30 | 24 | 20 | 17 | 15 | 13 | 12 | 11 | 10 | 9 | 9 | 8 | 7 | 6 | 6 | 5 |
| | 110 | 59 | 39 | 30 | 24 | 20 | 17 | 15 | 13 | 12 | 11 | 10 | 9 | 8 | 7 | 7 | 6 | 5 | 5 |
| | 120 | 54 | 36 | 27 | 22 | 18 | 15 | 14 | 12 | 11 | 10 | 9 | 8 | 8 | 7 | 6 | 5 | 5 | 5 |

| | Art. Nr. | Ausführung | Verkaufs- einheit | logistische Einheit | |
|---|--|---|---|------------------------|--|
| IndorTec® FN Starterset | <ul style="list-style-type: none">■ Material: PP■ Komplettpaket aus Zughauben und Gewindelaschen■ Einheitliches Belagsniveau in 3 Handgriffen: 1. Aufstecken, 2. Arretieren, 3. durch Drehung Fixieren■ Für Fugenbreite 1,5 mm, 2 mm und 3 mm■ Einsetzbar für Fliesendicken von 3 - 20 mm (3-15 mm bei einer Fugenbreite von 1,5 mm) | | | | |
|  | 600 90 115 FN | Starterset 1.5 100 Zughauben + 300 Gewindelaschen 1,5 mm (weiß) | Set/Eimer | - | |
| | 600 90 120 FN | Starterset 2.0 100 Zughauben + 300 Gewindelaschen 2 mm (grau) | Set/Eimer | - | |
| | 600 90 130 FN | Starterset 3.0 100 Zughauben + 300 Gewindelaschen 3 mm (beige) | Set/Eimer | - | |
| IndorTec® FN-XT Starterset | <ul style="list-style-type: none">■ Material: PP■ Komplettpaket aus Zughauben und Gewindelaschen■ Einheitliches Belagsniveau in 3 Handgriffen: 1. Aufstecken, 2. Arretieren, 3. durch Drehung Fixieren■ Für Fugenbreite 3 mm■ Einsetzbar für Plattendicken von 21-40 mm | | | | |
|  | 600 90 140 FN | Starterset 3.0 100 Zughauben + 300 Gewindelaschen 3 mm (beige) | Set/Eimer | - | |
| IndorTec® FN Zughaube | <ul style="list-style-type: none">■ Material: PP■ Wiederverwendbar■ Einheitliches Belagsniveau in 3 Handgriffen: 1. Aufstecken, 2. Arretieren, 3. durch Drehung Fixieren | | | | |
|  | 600 90 104 FN | Zughaube schwarz/blau, 2-teilig | Beutel/100 Stück | - | |
| IndorTec® FN Gewindekappe | <ul style="list-style-type: none">■ Material: PP■ Wiederverwendbar | | | | |
|  | 600 90 204 FN | Gewindekappe blau | Beutel/300 Stück | - | |
| IndorTec® FN Gewindelasche | <ul style="list-style-type: none">■ Material: PP■ Verbrauchsartikel■ Für Fugenbreite 1,5 mm, 2 mm und 3 mm | | | | |
|  | 600 90 106 FN | Fugenbreite 1,5 mm (weiß) | Beutel/ 100 Stück Kartoninhalt 12 Beutel | - | |
| | 600 90 107 FN | Fugenbreite 2 mm (grau) | | | |
| | 600 90 108 FN | Fugenbreite 3 mm (beige) | | | |
| | 600 90 106 FX | Fugenbreite 1,5 mm (weiß) | Karton/ 2.000 Stück | - | |
| | 600 90 107 FX | Fugenbreite 2 mm (grau) | | | |
| | 600 90 108 FX | Fugenbreite 3 mm (beige) | | | |
| IndorTec® FN-XT Fliesen-Nivelliersystem Gewindelasche | <ul style="list-style-type: none">■ Material: PP■ Verbrauchsartikel■ Für IndorTec® FN-XT Nivelliersystem zum Ausgleich von Überzähnen bei Plattenbelägen im Außenbereich■ Fugenbreite 3 mm■ Für Plattendicken von 21-40 mm■ Einsetzbar mit TerraMaxx® PF Verlegesystem, AquaDrain® FS Fixiersystem und AquaDrain® EK und HU-EK Flächendrainagen | | | | |
|  | 600 90 109 FN | Fugenbreite 3mm (beige) | Beutel/ 100 Stück | - | |

Fugenabstandshalter





für einheitliche Fugenbreiten bei Wand- und Bodenfliesen.



Der IndorTec® FA Fugenabstandshalter sorgt für eine einheitliche Fugenoptik bei kalibrierten, rektifizierten Fliesen und Naturstein. Es sind Fugenbreiten von 0,5 bis 3 mm möglich. Durch Kombination von zwei Fugenabstandshaltern sind Fugenbreiten bis 6 mm möglich. Mit einer Abstufung von 0,5 mm gewährleistet der Fugenabstandshalter ein gleichmäßiges Fugenbild.

IndorTec® FA Fugenabstandshalter können nach Gebrauch wieder verwendet werden.



| | Art. Nr. | Ausführung | Verkaufseinheit | logistische Einheit | |
|--|---------------|---|------------------|---------------------|---|
| IndorTec® FA Fugenabstandshalter Starterset  | | <ul style="list-style-type: none"> ■ Material: PP ■ Für Fugenbreiten von 0,5 - 3,0 mm ■ Bei Kombination von zwei Fugenabstandshalter bis Fugenbreite 6 mm ■ Wiederverwendbar ■ Eimer mit 600 Fugenabstandshaltern ■ Hervorragend geeignet bei kalibrierten und rektifizierten Fliesen, sowie Naturstein | | |  |
| | 600 30 201 FA | IndorTec® FA Fugenabstandshalter Starterset, 600 Stück | Set/Eimer | - | |
| IndorTec® FA Fugenabstandshalter  | | <ul style="list-style-type: none"> ■ Material: PP ■ Für Fugenbreiten von 0,5 - 3,0 mm ■ Bei Kombination von zwei Fugenabstandshalter bis Fugenbreite 6 mm ■ Wiederverwendbar ■ Hervorragend geeignet bei kalibrierten und rektifizierten Fliesen, sowie Naturstein | | |  |
| | 600 30 200 FA | IndorTec® FA Fugenabstandshalter | Beutel/200 Stück | - | |

Artikelnummernliste

| Artikel | Seite | Artikel | Seite | Artikel | Seite | Artikel | Seite | Artikel | Seite | Artikel | Seite |
|---------------|-----------|---------------|------------|---------------|------------|---------------|-----------|---------------|------------|---------------|-----------|
| 100 01 424 TS | 37 | 108 80 104 TR | 21 | 108 80 303 RD | 121 | 112 20 102 PR | 45 | 200 40 532 DP | 88 | 200 60 352 BB | 90 |
| 100 10 100 TM | 35 | 108 80 104 TR | 23 | 108 80 303 RD | 127 | 112 20 103 PR | 45 | 200 40 533 DP | 88 | 200 60 353 BB | 90 |
| 100 10 110 TM | 35 | 108 80 104 TR | 25 | 108 80 304 SR | 73 | 112 20 104 PR | 45 | 200 40 712 DP | 88 | 200 60 362 RB | 98 |
| 100 10 111 TM | 35 | 108 80 104 TR | 119 | 108 80 801 DS | 15 | 112 20 108 PR | 45 | 200 40 713 DP | 88 | 200 60 363 RB | 98 |
| 100 20 102 TS | 37 | 108 80 119 RS | 39 | 108 80 801 DS | 25 | 112 20 109 PR | 45 | 200 50 202 BR | 96 | 200 60 372 RB | 98 |
| 100 20 103 TS | 35 | 108 80 120 RS | 39 | 108 80 801 DS | 27 | 112 20 110 PR | 45 | 200 50 203 BR | 96 | 200 60 373 RB | 98 |
| 100 20 104 TS | 37 | 108 80 127 FF | 17 | 108 80 801 DS | 31 | 113 10 100 PR | 47 | 200 50 212 BR | 97 | 200 60 382 GB | 99 |
| 100 20 104 TS | 45 | 108 80 127 FF | 21 | 108 80 801 DS | 119 | 200 10 333 PV | 78 | 200 50 213 BR | 97 | 200 60 383 GB | 99 |
| 100 20 105 TS | 37 | 108 80 127 FF | 23 | 108 80 801 DS | 121 | 200 10 623 BE | 92 | 200 50 222 BR | 97 | 200 60 392 GB | 99 |
| 100 20 112 PL | 37 | 108 80 128 FF | 17 | 108 80 801 DS | 127 | 200 10 633 BE | 92 | 200 50 223 BR | 97 | 200 60 393 GB | 99 |
| 100 20 112 PL | 73 | 108 80 128 FF | 21 | 108 80 801 DS | 129 | 200 22 502 VE | 84 | 200 50 232 BR | 96 | 200 60 552 RB | 98 |
| 100 20 113 TS | 37 | 108 80 128 FF | 23 | 111 10 174 RS | 43 | 200 22 503 VE | 84 | 200 50 233 BR | 96 | 200 60 553 RB | 98 |
| 100 20 114 TS | 37 | 108 80 130 SD | 29 | 111 10 175 RS | 43 | 200 22 512 VE | 84 | 200 50 242 BR | 97 | 200 70 203 AV | 78 |
| 100 20 114 TS | 45 | 108 80 140 FS | 19 | 111 10 176 RS | 43 | 200 22 513 VE | 84 | 200 50 243 BR | 97 | 200 70 213 AV | 78 |
| 100 20 120 TS | 37 | 108 80 205 ST | 31 | 111 10 177 RS | 43 | 200 22 532 VE | 84 | 200 50 252 BR | 97 | 200 73 103 TM | 78 |
| 100 20 120 TS | 45 | 108 80 205 ST | 119 | 111 10 178 RS | 43 | 200 22 533 VE | 84 | 200 50 253 BR | 97 | 200 73 113 TM | 78 |
| 100 21 220 TS | 37 | 108 80 208 UB | 15 | 111 10 181 RS | 43 | 200 22 712 VE | 84 | 200 50 272 BR | 97 | 201 70 832 BL | 89 |
| 100 23 643 TS | 37 | 108 80 208 UB | 17 | 111 10 182 RS | 43 | 200 22 713 VE | 84 | 200 50 273 BR | 97 | 201 70 833 BL | 89 |
| 100 24 360 TS | 37 | 108 80 208 UB | 21 | 111 20 100 RS | 39 | 200 30 902 BP | 91 | 200 50 282 BR | 97 | 201 70 862 BL | 89 |
| 100 25 875 TS | 37 | 108 80 208 UB | 23 | 111 20 170 RS | 39 | 200 30 903 BP | 91 | 200 50 283 BR | 97 | 201 70 863 BL | 89 |
| 100 27 512 TS | 37 | 108 80 208 UB | 25 | 111 20 171 RS | 39 | 200 30 912 BP | 91 | 200 50 293 BR | 108 | 201 70 882 BL | 89 |
| 100 32 636 TS | 37 | 108 80 208 UB | 29 | 111 20 173 RS | 39 | 200 30 913 BP | 91 | 200 50 332 BR | 96 | 201 70 883 BL | 89 |
| 100 70 108 TT | 17 | 108 80 208 UB | 31 | 111 20 174 RS | 39 | 200 30 922 BP | 91 | 200 50 333 BR | 96 | 202 10 160 KL | 80 |
| 100 70 108 TT | 33 | 108 80 208 UB | 33 | 111 20 175 RS | 39 | 200 30 923 BP | 91 | 200 50 342 BR | 96 | 202 10 161 KL | 80 |
| 100 70 116 TT | 17 | 108 80 208 UB | 119 | 111 20 176 RS | 40 | 200 30 932 BP | 91 | 200 50 343 BR | 96 | 202 10 180 KL | 80 |
| 100 70 116 TT | 33 | 108 80 208 UB | 121 | 111 20 177 RS | 40 | 200 30 933 BP | 91 | 200 50 712 AL | 100 | 202 10 192 KL | 80 |
| 100 70 125 TT | 21 | 108 80 208 UB | 127 | 111 20 178 RS | 40 | 200 31 602 FA | 83 | 200 50 713 AL | 100 | 202 20 110 RS | 81 |
| 100 80 212 KP | 31 | 108 80 303 RD | 15 | 111 20 179 RS | 40 | 200 31 603 FA | 83 | 200 50 722 AL | 100 | 202 20 113 RS | 81 |
| 101 00 116 HB | 27 | 108 80 303 RD | 17 | 111 20 188 RS | 39 | 200 31 612 FA | 83 | 200 50 723 AL | 100 | 202 80 160 KL | 80 |
| 101 20 216 HU | 23 | 108 80 303 RD | 21 | 111 30 100 RS | 49 | 200 31 613 FA | 83 | 200 50 732 AL | 100 | 202 80 180 KL | 80 |
| 101 20 316 HU | 25 | 108 80 303 RD | 23 | 111 30 110 RS | 49 | 200 31 622 FA | 83 | 200 50 733 AL | 100 | 202 80 192 KL | 80 |
| 102 60 108 EK | 15 | 108 80 303 RD | 25 | 111 30 111 RS | 49 | 200 31 623 FA | 83 | 200 50 742 AL | 101 | 202 80 260 KL | 80 |
| 102 60 116 EK | 15 | 108 80 303 RD | 27 | 111 30 112 RS | 49 | 200 31 632 FA | 83 | 200 50 743 AL | 101 | 202 80 280 KL | 80 |
| 102 70 200 SD | 29 | 108 80 303 RD | 29 | 111 30 114 RS | 49 | 200 31 633 FA | 83 | 200 50 752 AL | 101 | 202 80 292 KL | 80 |
| 102 70 201 SD | 29 | 108 80 303 RD | 31 | 111 30 115 RS | 50 | 200 40 502 DP | 88 | 200 50 753 AL | 101 | 202 80 301 RS | 81 |
| 102 70 210 SD | 29 | 108 80 303 RD | 33 | 111 30 116 RS | 50 | 200 40 503 DP | 88 | 200 50 781 AL | 101 | 202 80 304 RS | 81 |
| 108 80 104 TR | 15 | 108 80 303 RD | 35 | 111 30 117 RS | 49 | 200 40 512 DP | 88 | 200 50 862 AL | 101 | 202 80 305 RS | 81 |
| 108 80 104 TR | 17 | 108 80 303 RD | 119 | 112 20 100 PR | 45 | 200 40 513 DP | 88 | 200 50 863 AL | 101 | 208 80 132 FA | 89 |

| Artikel | Seite | Artikel | Seite | Artikel | Seite | Artikel | Seite | Artikel | Seite | Artikel | Seite |
|---------------|-----------|---------------|-----------|---------------|-----------|---------------|-----------|---------------|------------|---------------|------------|
| 208 80 133 FA | 89 | 210 72 333 BL | 87 | 300 30 301 FR | 55 | 300 40 400 KR | 67 | 308 80 310 FU | 74 | 400 30 116 SO | 114 |
| 208 80 152 VE | 89 | 210 72 362 BL | 87 | 300 30 302 FR | 55 | 300 40 412 KU | 69 | 308 80 311 FU | 74 | 400 30 120 SO | 114 |
| 208 80 153 VE | 89 | 210 72 363 BL | 87 | 300 30 401 FR | 55 | 300 41 400 KU | 69 | 308 80 312 FU | 74 | 400 30 130 SO | 114 |
| 208 80 162 DP | 89 | 210 72 382 BL | 87 | 300 30 402 FR | 55 | 300 60 322 AR | 31 | 308 80 313 FU | 74 | 400 30 500 SO | 111 |
| 208 80 163 DP | 89 | 210 72 383 BL | 87 | 300 30 601 FR | 55 | 300 60 323 AR | 31 | 308 80 314 FU | 74 | 400 30 500 SO | 113 |
| 208 80 402 PV | 89 | 210 72 432 BL | 87 | 300 30 602 FR | 55 | 300 70 105 SR | 73 | 308 80 402 FR | 74 | 400 40 101 ZE | 111 |
| 208 80 402 PV | 91 | 210 72 433 BL | 87 | 300 30 701 FR | 59 | 300 70 114 SR | 73 | 308 80 405 FR | 74 | 401 14 014 TM | 33 |
| 208 80 402 PV | 92 | 210 72 462 BL | 87 | 300 30 702 FR | 59 | 301 40 400 KR | 67 | 308 80 407 TM | 75 | 401 14 014 TM | 111 |
| 208 80 403 PV | 89 | 210 72 463 BL | 87 | 300 30 703 FR | 59 | 301 40 412 KU | 69 | 308 80 408 TM | 75 | 401 14 014 TM | 113 |
| 208 80 403 PV | 91 | 210 72 482 BL | 87 | 300 30 704 FR | 59 | 301 41 400 KU | 69 | 308 80 409 FR | 74 | 500 10 101 KS | 105 |
| 208 80 403 PV | 92 | 210 72 483 BL | 87 | 300 30 711 FR | 55 | 302 40 400 KR | 67 | 308 80 441 KR | 75 | 500 10 112 KS | 105 |
| 208 80 433 PV | 78 | 220 10 102 SP | 79 | 300 30 712 FR | 55 | 302 40 412 KU | 69 | 308 80 475 KR | 75 | 500 20 100 PR | 106 |
| 208 80 540 | 99 | 220 10 103 SP | 79 | 300 30 801 FR | 59 | 302 41 400 KU | 69 | 308 80 476 KR | 75 | 500 20 110 PR | 106 |
| 208 81 702 RB | 90 | 220 10 112 SP | 79 | 300 30 802 FR | 59 | 303 40 400 KR | 67 | 308 80 478 VO | 75 | 500 20 121 KS | 105 |
| 208 81 702 RB | 98 | 220 10 113 SP | 79 | 300 30 811 FR | 59 | 303 40 412 KU | 69 | 330 30 603 FR | 56 | 500 20 122 PR | 105 |
| 208 81 703 RB | 90 | 220 10 122 SP | 79 | 300 30 812 FR | 59 | 303 41 400 KU | 69 | 330 30 604 FR | 56 | 500 30 110 FX | 19 |
| 208 81 703 RB | 98 | 220 10 123 SP | 79 | 300 31 301 TM | 65 | 304 22 101 VO | 71 | 331 31 302 TM | 65 | 500 30 110 FX | 40 |
| 208 81 712 RB | 90 | 220 10 182 SP | 79 | 300 31 302 TM | 65 | 304 22 102 VO | 71 | 331 31 303 TM | 65 | 500 30 110 FX | 99 |
| 208 81 712 RB | 98 | 220 10 183 SP | 79 | 300 31 304 TM | 65 | 304 22 103 VO | 71 | 332 10 306 DR | 63 | 500 30 110 FX | 109 |
| 208 81 713 RB | 90 | 220 10 202 SP | 79 | 300 31 306 TM | 65 | 304 30 401 VO | 71 | 332 10 308 DR | 63 | 500 30 110 FX | 133 |
| 208 81 713 RB | 98 | 220 10 203 SP | 79 | 300 32 101 FR | 55 | 304 30 501 VO | 71 | 333 10 301 DR | 63 | 500 30 120 FX | 19 |
| 208 81 722 RB | 90 | 220 10 212 SP | 79 | 300 32 102 FR | 55 | 304 30 510 VO | 71 | 333 10 302 DR | 63 | 500 30 120 FX | 40 |
| 208 81 722 RB | 98 | 220 10 213 SP | 79 | 300 32 301 FR | 55 | 304 33 101 VO | 71 | 400 10 121 DK | 113 | 500 30 120 FX | 99 |
| 208 81 723 RB | 90 | 220 10 222 SP | 79 | 300 32 302 FR | 55 | 304 33 105 VO | 71 | 400 20 101 EP | 113 | 500 30 120 FX | 109 |
| 208 81 723 RB | 98 | 220 10 223 SP | 79 | 300 32 603 FR | 55 | 304 34 101 VO | 71 | 400 20 110 EP | 113 | 500 30 120 FX | 133 |
| 210 70 132 BL | 86 | 220 10 282 SP | 79 | 300 32 604 FR | 55 | 304 34 102 VO | 71 | 400 30 104 SO | 33 | 500 50 101 SD | 104 |
| 210 70 133 BL | 86 | 220 10 283 SP | 79 | 300 32 703 FR | 60 | 304 80 422 VO | 71 | 400 30 104 SO | 35 | 500 50 112 AB | 104 |
| 210 70 162 BL | 86 | 300 10 106 DL | 63 | 300 32 704 FR | 60 | 304 80 423 VO | 71 | 400 30 104 SO | 114 | 500 50 112 AB | 105 |
| 210 70 163 BL | 86 | 300 10 108 DL | 63 | 300 32 705 FR | 60 | 304 80 477 VO | 71 | 400 30 105 SO | 33 | 500 50 114 AB | 104 |
| 210 70 182 BL | 86 | 300 10 306 DL | 63 | 300 32 706 FR | 60 | 304 80 478 VO | 71 | 400 30 105 SO | 35 | 500 50 115 AB | 104 |
| 210 70 183 BL | 86 | 300 10 308 DL | 63 | 300 33 401 FR | 56 | 308 80 103 LW | 74 | 400 30 105 SO | 114 | 500 50 116 AB | 104 |
| 210 72 232 BL | 86 | 300 30 003 | 75 | 300 33 402 FR | 56 | 308 80 104 LW | 74 | 400 30 106 SO | 33 | 510 10 700 FL | 106 |
| 210 72 233 BL | 86 | 300 30 004 | 75 | 300 33 605 FR | 56 | 308 80 110 LW | 74 | 400 30 106 SO | 35 | 510 80 801 FL | 107 |
| 210 72 262 BL | 86 | 300 30 014 | 75 | 300 33 606 FR | 56 | 308 80 200 FB | 74 | 400 30 106 SO | 114 | 510 80 810 FL | 106 |
| 210 72 263 BL | 86 | 300 30 101 FR | 55 | 300 33 711 FR | 59 | 308 80 300 FU | 74 | 400 30 107 SO | 33 | 510 80 810 VL | 107 |
| 210 72 282 BL | 86 | 300 30 102 FR | 55 | 300 33 712 FR | 59 | 308 80 301 FU | 74 | 400 30 107 SO | 35 | 510 80 811 FL | 107 |
| 210 72 283 BL | 86 | 300 30 201 FR | 55 | 300 34 101 FR | 56 | 308 80 307 TM | 75 | 400 30 107 SO | 114 | 510 80 811 VL | 107 |
| 210 72 332 BL | 87 | 300 30 202 FR | 55 | 300 34 102 FR | 56 | 308 80 308 TM | 75 | 400 30 115 SO | 114 | 510 80 815 VL | 107 |

Artikelnummernliste

| Artikel | Seite | Artikel | Seite | Artikel | Seite |
|---------------|------------|---------------|------------|---------------|------------|
| 510 80 820 VL | 107 | 614 12 152 ID | 131 | 810 12 321 TE | 125 |
| 510 80 830 VL | 107 | 614 12 153 ID | 133 | 810 13 301 TD | 127 |
| 510 80 850 VL | 107 | 614 12 160 ID | 131 | 810 13 301 TW | 127 |
| 580 10 150 BA | 108 | 614 12 161 ID | 131 | 810 13 303 TD | 127 |
| 600 10 130 EA | 135 | 614 12 162 ID | 131 | 810 13 303 TW | 127 |
| 600 10 131 EA | 135 | 614 12 163 ID | 133 | 810 13 304 TD | 127 |
| 600 20 106 FB | 121 | 614 12 180 ID | 131 | 810 13 304 TW | 127 |
| 600 20 120 FB | 121 | 614 12 181 ID | 131 | 810 13 305 TD | 127 |
| 600 21 102 ZE | 119 | 614 12 182 ID | 131 | 810 13 305 TW | 127 |
| 600 21 120 ZE | 119 | 614 12 183 ID | 133 | 810 13 306 TD | 127 |
| 600 30 200 FA | 138 | 614 16 150 ID | 131 | 810 13 306 TW | 127 |
| 600 30 201 FA | 138 | 614 16 160 ID | 131 | 810 13 307 TD | 127 |
| 600 90 104 FN | 19 | 614 16 180 ID | 131 | 810 13 307 TW | 127 |
| 600 90 104 FN | 137 | 614 80 150 ID | 131 | 820 10 100 TE | 125 |
| 600 90 106 FN | 137 | 614 80 160 ID | 131 | 820 10 101 TE | 125 |
| 600 90 106 FX | 137 | 614 80 180 ID | 131 | 820 10 150 TE | 125 |
| 600 90 107 FN | 137 | 80AG25FNTW | 123 | 820 10 150 TE | 129 |
| 600 90 107 FX | 137 | 80AG25PATW | 123 | 820 12 301 TE | 126 |
| 600 90 108 FN | 137 | 810 12 301 TE | 125 | 820 12 303 TE | 126 |
| 600 90 108 FX | 137 | 810 12 302 TE | 125 | 820 12 305 TE | 126 |
| 600 90 109 FN | 19 | 810 12 303 TE | 125 | 820 12 306 TE | 126 |
| 600 90 109 FN | 137 | 810 12 304 TE | 125 | 820 12 307 TE | 126 |
| 600 90 115 FN | 137 | 810 12 305 TE | 125 | 830 10 100 TC | 129 |
| 600 90 120 FN | 137 | 810 12 306 TE | 125 | | |
| 600 90 130 FN | 137 | 810 12 307 TE | 125 | | |
| 600 90 140 FN | 137 | 810 12 308 TE | 125 | | |
| 600 90 204 FN | 137 | 810 12 309 TE | 125 | | |
| 610 10 125 FD | 131 | 810 12 310 TE | 125 | | |
| 610 10 125 FD | 133 | 810 12 311 TE | 125 | | |
| 610 10 125 FD | 135 | 810 12 312 TE | 125 | | |
| 610 10 130 FD | 135 | 810 12 313 TE | 125 | | |
| 610 75 111 FD | 135 | 810 12 314 TE | 125 | | |
| 610 95 111 FD | 135 | 810 12 315 TE | 125 | | |
| 614 10 150 ID | 131 | 810 12 316 TE | 125 | | |
| 614 10 160 ID | 131 | 810 12 317 TE | 125 | | |
| 614 10 180 ID | 131 | 810 12 318 TE | 125 | | |
| 614 12 150 ID | 131 | 810 12 319 TE | 125 | | |
| 614 12 151 ID | 131 | 810 12 320 TE | 125 | | |

Ihr GUTJAHR Partnerhändler:

GUTJAHR
Systemtechnik GmbH

Philipp-Reis-Straße 5-7
D-64404 Bickenbach
Tel.: +49 (0) 6257 9306-0
Fax: +49 (0) 6257 9306-31

info@gutjahr.com
www.gutjahr.com

Besuchen Sie uns auf



gutjahr.systemtechnik



gutjahr_systemtechnik



Gutjahr Systemtechnik GmbH



06257 930630



gutjahrbausysteme

Partner im

FACHVERBAND
FLIESEN
UND NATURSTEIN



im Zentralverband des Deutschen Baugewerbes

